



ΥΠΕΥΘΥΝΗ ΔΙΑΔΙΧΗ Ν. 1560/1996
 Η υπογεγραμμένη Χωροτάξου Ελληνική Πολιτικός Μηχανικός, δηλώνει υπεύθυνα σύμφωνα με τις διατάξεις του αρ. 8 του Ν. 1560/1996 και για τις κλιμακώσεις τις κλιμακώσεις που προβλέπονται στην παρ. 6 του αρ. 22 του ίδιου νόμου, ότι το γεωγραφικό υπό σπουδή (Α1, Α2, Α19, Α1) εμβαδού 2403,82 m², βρίσκεται εκτός αναρτήσεως του κτηματολογίου δημοτικού χωριού.

Η ΔΗΛΩΣΙΑ ΜΗΧΑΝΙΚΟΣ

ΠΕΤΡΟΣ Γ. ΧΟΥΤΟΠΟΥΛΟΣ
 ΠΟΛΙΤΙΚΟΣ ΜΗΧΑΝΙΚΟΣ
 ΑΡΙΣΤΟΦΑΝΟΥΣ 13, ΤΡΙΠΟΛΗ ΑΡΚΑΔΙΑΣ, Τ.Κ. 22132
 ΤΗΛ. 2710-242565, ΚΙΝ. 6978309422, EMAIL: ELCHOU@HOTMAIL.GR

ΕΠΙΧΕΙΡΗΣΙΑΚΟΙ ΚΟΡΥΦΩΝ ΓΕΩΤΕΜΑΧΙΟΥ ΓΕΩΓΡΑΦΙΚΑ ΑΝΑΦΟΡΑΣ ΕΓΓΡΑΦΟ

ΣΗΜΕΙΟ	X	Y	ΜΗΚΟΣ ΠΛΑΥΡΑΣ L (m)
A1	342970.506	4190904.927	11.80
A2	342591.441	4190920.094	7.74
A3	342598.516	4190988.049	15.15
A4	342603.846	4190884.097	5.07
A5	342602.377	4190479.177	4.65
A6	342631.120	4190924.685	8.99
A7	342630.463	4190927.644	25.41
A8	342634.830	4190908.102	18.08
A9	342649.556	4190905.969	9.24
A10	342650.943	4190936.141	14.95
A11	342636.224	4190929.283	19.87
A12	342636.172	4190919.898	8.45
A13	342629.194	4190937.154	10.39
A14	342629.909	4190938.392	10.01
A15	342612.292	4190915.634	17.68
A16	342595.202	4190918.337	15.51
A17	342590.799	4190922.832	8.03
A18	342577.346	4190914.151	10.26
A19	342572.942	4190908.518	5.33
A1	342970.506	4190904.927	

ΕΜΒΑΔΟ (Α1,Α2, ... Α19,Α1) ΓΕΩΤΕΜΑΧΙΟΥ = 2403,82 m²



ΔΗΛΩΣΗ ΙΔΙΟΚΤΗΤΗ (Ν. 4630/2011)

Ο υπογεγραμμένος Ηλίας Ρεκουινιώτης του Γεραβουλάκη δηλώνει ότι τα όρια του γεωτεμαχίου με στοιχεία (Α1, Α2, ... Α19, Α1) εμβαδού 2403,82 m² που βρίσκεται εκτός ορίων οικισμού Λυκουριάς Τοπικής Κοινότητας Λυκουριάς Δημοτικής Ενότητας Κιλκίρας του Δήμου Καλαβρύτων, υπαχθούν από εδάφη.

Ο ΔΗΛΩΣ

Ηλίας Ρεκουινιώτης

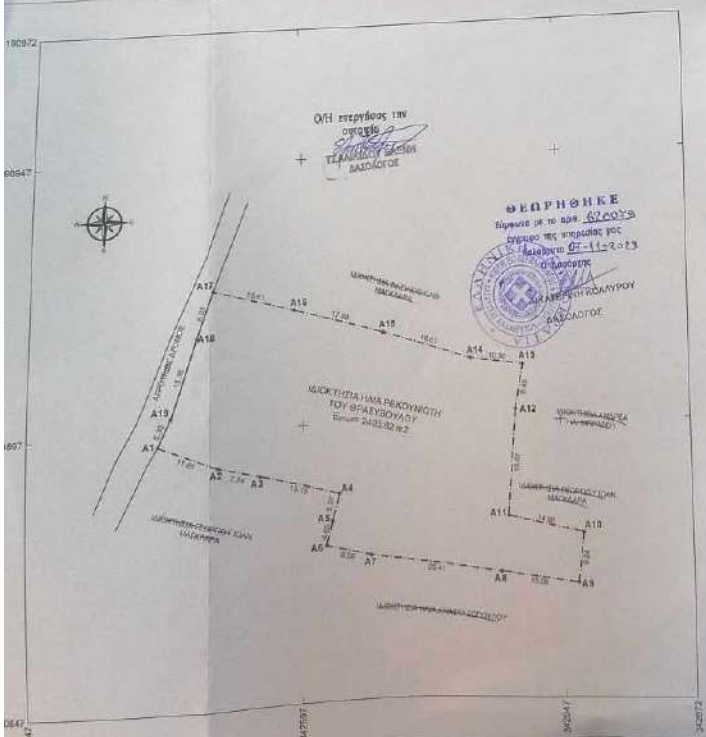

ΥΠΟΜΝΗΜΑ
ΟΡΟΙ ΔΟΜΗΣΗΣ

Σύμφωνα με το Π.Δ. της 2403/15.1985 (ΦΕΚ 270 Δ') το άρθρο 10 παρ. 1 του Ν. 3212/74/51-12.2003 (ΦΕΚ 308 Α') και το άρθρο 93 του Ν.4759/5-12-2020 (ΦΕΚ 245 Α')

Θέση "ΠΑΝΟ ΑΜΠΕΛΙΑ" στην Κτηματική Περιφέρεια Θεσσαλίας Λυκουριάς Τοπικής Κοινότητας Λυκουριάς Δημοτικής Ενότητας Κιλκίρας του Δήμου Καλαβρύτων εκτός ορίων οικισμού.

--- Όριο Γεωτεμαχίου

ΕΜΒΑΔΟ ΓΕΩΤΕΜΑΧΙΟΥ (Α1,Α2, ... Α19,Α1) = 2403,82 m²

ΔΗΛΩΣΗ ΤΟΥ Ν. 6517/77

Η υπογεγραμμένη Χωροτάξου Ελληνική Πολιτικός Μηχανικός, δηλώνει ότι:

- α) Το γεωτεμάχιο με στοιχεία (Α1, Α2, ... Α19, Α1) εμβαδού 2403,82 m² που βρίσκεται εκτός ορίων οικισμού Λυκουριάς Τοπικής Κοινότητας Λυκουριάς Δημοτικής Ενότητας Κιλκίρας του Δήμου Καλαβρύτων στη θέση "ΠΑΝΟ ΑΜΠΕΛΙΑ", δεν είναι άρρητο ούτε οικοδομήσιμο σύμφωνα με τις ισχύουσες πολεοδομικές διατάξεις και δεν ανήκει στο αυτό οικοπέδο.
- β) Τα στοιχεία περιγραφών γεωτεμαχίου δεν οφείλει παρόρα σε γη ή χρήμα σύμφωνα με τον Ν. 1537/1983.
- γ) Ο οικισμός Λυκουριάς Τοπικής Κοινότητας Λυκουριάς Δημοτικής Ενότητας Κιλκίρας του Δήμου Καλαβρύτων έχει κηρυχθεί υπό κηματογράφηση για τη δημιουργία Εθνικού Κτηματολογίου και ως εκ τούτου απαιτείται η υποβολή δήλωσης σύμφωνα με το Ν. 2308/1995.

Η ΔΗΛΩΣΙΑ ΜΗΧΑΝΙΚΟΣ

ΠΑΡΑΤΗΡΗΣΕΙΣ

- Τα όρια υπαχθεί ο Ηλίας Ρεκουινιώτης του Γεραβουλάκη.
- Οι αμεταβλητές των κωδώνων του κτηματολογίου που φαίνονται στο παρόν τοπογραφικό διάγραμμα αναφέρονται στο Ελληνικό Γεωδομικό Σύστημα Αναφοράς 1987 (ΕΓΣΑ '87).
- Η εδάρηση από το ΕΓΣΑ '87 πραγματοποιήθηκε με σύστημα GPS (TOPCON GR-5) και κλιμακός χρήση του Ελληνικού Συστήματος Εντοπισμού - HEPOS.
- Οι διαστάσεις και τα εμβαδά υπολογίστηκαν αναλυτικά από τις συντεταγμένες των κορυφών.

ΤΕΧΝΙΚΟ ΓΡΑΦΕΙΟ
 ΠΕΤΡΟΣ Γ. ΧΟΥΤΟΠΟΥΛΟΣ ΠΟΛΙΤΙΚΟΣ ΜΗΧΑΝΙΚΟΣ, MSc
 ΕΛΕΝΗ Γ. ΧΟΥΤΟΠΟΥΛΟΥ ΠΟΛΙΤΙΚΗΣ ΜΗΧΑΝΙΚΟΣ, MSc
 ΑΡΙΣΤΟΦΑΝΟΥΣ 13, ΤΡΙΠΟΛΗ ΑΡΚΑΔΙΑΣ, Τ.Κ. 22132
 τηλ. 2710-242565, κιν. 6978309422, email: elchou@hotmail.gr

ΕΡΓΟΔΟΤΗΣ: ΗΛΙΑΣ ΡΕΚΟΥΙΝΙΩΤΗΣ ΤΟΥ ΘΡΑΣΥΒΟΥΛΟΥ

ΕΡΓΟ: ΑΠΟΤΥΠΩΣΗ ΙΔΙΟΚΤΗΣΙΑΣ

ΘΕΣΗ: "ΠΑΝΟ ΑΜΠΕΛΙΑ" ΣΤΗΝ ΚΤΗΜΑΤΙΚΗ ΠΕΡΙΦΕΡΕΙΑ ΟΙΚΙΣΜΟΥ ΛΥΚΟΥΡΙΑΣ ΤΟΠΙΚΗΣ ΚΟΙΝΟΤΗΤΑΣ ΛΥΚΟΥΡΙΑΣ ΔΗΜΟΤΙΚΗΣ ΕΝΟΤΗΤΑΣ ΚΑΛΑΒΡΥΤΩΝ ΤΟΥ ΔΗΜΟΥ ΚΑΛΑΒΡΥΤΩΝ ΕΚΤΟΣ ΟΡΙΩΝ ΟΙΚΙΣΜΟΥ

ΘΕΜΑ ΣΧΕΔΙΟΥ: ΤΟΠΟΓΡΑΦΙΚΟ ΔΙΑΓΡΑΜΜΑ

ΑΡΙΘΜΟΣ ΣΧΕΔΙΟΥ: T1

ΚΛΙΜΑΚΑ: 1:500

ΧΡΟΝΟΣ ΜΕΛΕΤΗΣ: ΦΕΒΡΟΥΑΡΙΟ

ΣΦΡΑΓΔΑ - ΥΠΟΓΡΑΦΗ: ΘΕΩΡΗΣΗ