

317161.258	4208550.774	53-15 = 0.47
317159.967	4208551.217	15-16 = 1.36
317159.506	4208554.041	16-17 = 2.86
317160.359	4208563.617	17-18 = 9.61
317159.395	4208573.517	18-19 = 9.95
317157.637	4208585.720	19-20 = 12.33
317158.368	4208589.917	20-21 = 4.26
317173.254	4208593.644	21-1 = 15.35
106,38 τ.μ.		

ΤΕΤΑΓΜΕΝΕΣ ΤΜΗΜΑΤΟΣ 2 ΠΡΟΣ ΑΚΤΗΡΙΣΜΟ ΣΕ ΣΥΣΤΗΜΑ ΕΓΣΑ 87

X	Y	Πλευρά-Μήκος
317177.732	4208583.868	5-6 = 0.58
317178.048	4208583.377	6-7 = 4.36
317181.634	4208580.901	7-8 = 2.25
317182.342	4208578.766	8-44 = 3.18
317179.724	4208580.573	44-43 = 3.45
317177.857	4208583.473	43-5 = 0.41
317177.732	4208583.868	
5,33 τ.μ.		

ΤΕΤΑΓΜΕΝΕΣ ΤΜΗΜΑΤΟΣ 3 ΠΡΟΣ ΑΚΤΗΡΙΣΜΟ ΣΕ ΣΥΣΤΗΜΑ ΕΓΣΑ 87

X	Y	Πλευρά-Μήκος
317187.978	4208547.811	40-22 = 2.74
317185.446	4208548.872	22-23 = 5.53
317187.883	4208553.837	23-24 = 2.29
317188.457	4208556.052	24-25 = 3.25
317189.272	4208559.200	25-26 = 5.42
317189.518	4208564.615	26-27 = 1.61
317189.204	4208566.195	27-28 = 10.03
317198.471	4208562.347	28-29 = 2.48
17200.798	4208561.495	29-30 = 5.57
17206.346	4208561.956	30-31 = 2.75
17209.090	4208562.097	31-32 = 12.45
17221.537	4208561.662	32-33 = 2.75
7221.237	4208558.927	33-67 = 10.48
7210.766	4208559.293	67-66 = 2.75
7208.022	4208559.152	66-65 = 5.57
7202.474	4208558.691	65-64 = 2.48
7200.147	4208559.544	64-63 = 10.03
190.881	4208563.391	63-62 = 1.61
191.194	4208561.811	62-61 = 5.42
190.948	4208556.396	61-60 = 3.25
190.133	4208553.248	60-59 = 2.29
89.559	4208551.033	59-40 = 3.59
87.978	4208547.811	
5 τ.μ.		

IN 123 ΠΡΟΣ ΧΑΡΑΚΤΗΡΙΣΜΟ:

5,16,17,18,19,20,21,1)=106,38 τ.μ.

28,29,30,31,32,33,67,66...
59,40)=117,26 τ.μ.

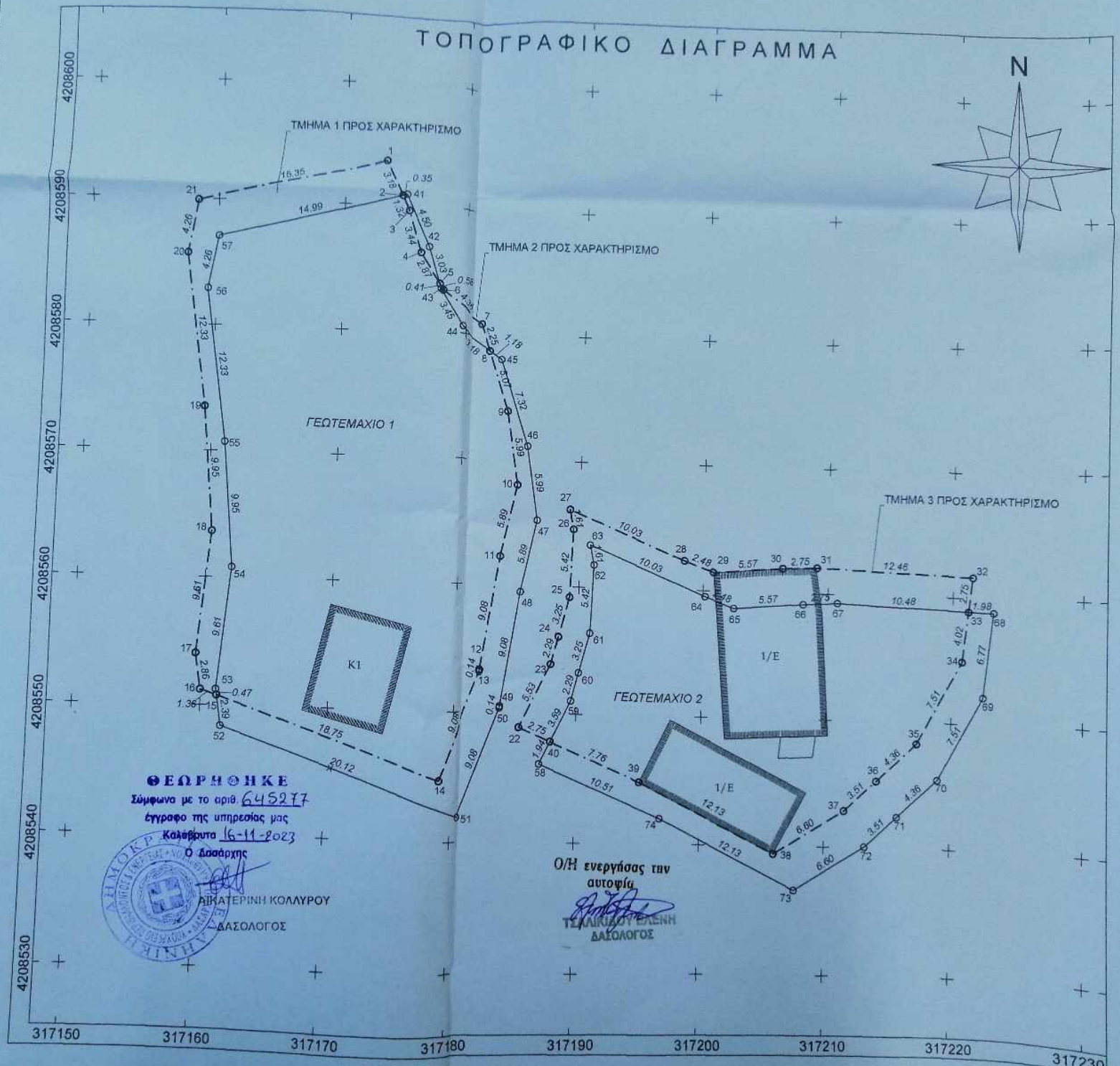

ΘΕΩΡΗΘΗΚΕ
 Σύμφωνα με το αρ. 645217
 έγγραφο της υπηρεσίας μας
 Καθήμερα 16-11-2023
 Ο Δασάρχης
 ΔΗΜΑΡΧΙΝΗ ΚΟΛΛΟΥΡΟΥ
 ΔΑΣΟΛΟΓΟΣ

Ο/Η ενεργήσας την
 αυτοψία
 ΤΣΑΛΙΚΙΔΟΥ ΕΛΕΝΗ
 ΔΑΣΟΛΟΓΟΣ

ΜΗΛΩΣΗ ΥΔ.
 - Οικόπεδο 5
 - Γεράσιμος Για
 - Βικτωρία Γιαν
 - Αλίκη Ρουμάν
 Δηλώνουμε ο
 Ε1 γκατεράχο
 Ε2 γκατεράχο
 και βρίσκονται
 Κοινότητα Κά
 του Νομού Αχ
 δηλωμένων ο

ΙΔΙΟΚΤΗΤΕΣ
 - Γεράσιμος Χ
 - Γεώργιος Χ.
 - Βικτωρία Χ.
 - Χριστίνα Χ. Ι
 - Αλίκη Ρουμέ

ΕΡΓΟ
 ΤΟΠΟΓΡΑΦ
 ΑΠΟΤΥΠΩ
 ΓΕΩΤΕΜΑΧ
 Ε1 & Ε2

ΘΕΣΗ
 - Εντός Οικισμ
 Κάτω Βλαστια
 Τοπική Κοινό
 Κάτω Βλαστια
 Δημοτική Ενό
 Καλαβρυτων
 Δήμος Καλαβ

ΣΦΡΑΓΙΔΑ ΥΠ