

Ο φάσματος έκτασης των ορίων των ακοπέδων με στοιχεία 1-12,3,4,5,6,7,8,9,10,11,12,13,1) εμβαδόν 568,14 τμ & 2) 20,21,22,23,24,25,26,27,28,29,30,31,32,33,34,35,36,37,38,39,40,41,42,43,44,45,46,47,48,49,50,51,52,53,54,55,56,57,58,59,60,61,62,63,64,65,20) εμβαδόν 2257,59 τμ που βρίσκονται στη θέση Μπότεσαρη, εντός της ακτίνας των 800 μ του Οικισμού Μιντζαίικα, Τοπική Κοινότητα Σουλίου, Δημοτική Ενότητα Πατρέων, Δήμος Πατρέων

• υπεδείχθησαν στα σχέδια & • ελέγχονται για τη συνθήκη των δηλωμένων ορίων των ακοπέδων και για την ύπαρξη και την αατία του δικαιωμάτος μου να ζητήσω έκδοση άδειας δόσης

Ο Δηλών

ΤΡΙΓΩΝΟΜΕΤΡΙΚΗ ΕΞΑΡΤΗΣΗ

- 1. Το δίκτυο είναι ενταγμένο στο κρατικό σύστημα συντεταγμένων ΕΓΣΑ 87
2. Ο τρόπος εξάρτησης έγινε με τη μέθοδο του κημιματικού εντοπισμού πραγματικού χρόνου (RTK) με ακρίβεια προσδιορισμού HRMS < 8 mm + 05 ppm και VRMS < 15 mm + 0,5 ppm.
3. Η εξάρτηση πραγματοποιήθηκε με GPS ΔΠΛΗ-Ε ΣΥΝΚΟΙΤΗΤΑΣ τύπου (TRIMBLE R10 GNSS) χρονοσηματώντας δεδομένα από τον σταθμό αναφοράς του Ελληνικού Συστήματος Εντοπισμού ΗΕ-POS, της ΚΤΗΜΑΤΟΛΟΓΙΟ Α.Ε.

ΕΠΩΝΥΜΟΣ ΔΙΑΔΕΙΧΤΗΣ: ΟΙΚΙΑ ΑΧΑΪΑΣ ΟΝΟΜΑ ΙΔΙΩΜΕΤΟΥ: ΡΙΟ ΑΧΑΪΑΣ ΣΥΝΤΕΤΑΓΜΕΝΕΣ ΠΡΟΒΛΕΨΕΙΣ ΕΓΓΡΑΣΤ: x = 306570,9783m y = 4240590,5630m z = 54,9941m ΣΥΝΤΕΤΑΓΜΕΝΕΣ ΠΡΟΒΛΕΨΕΙΣ ΗΤΗΣΟ7: x = 4654138,4223m y = 1.860563,6246m z = 3931262,2734m

5. Η απόσπασση έγινε με τη μέθοδο του κημιματικού εντοπισμού πραγματικού χρόνου (RTK) με ακρίβεια προσδιορισμού HRMS < 8 mm + 05 ppm και VRMS < 15 mm + 0,5 ppm.
6. Ημερομηνία απόσπασσης: 07/02/2014

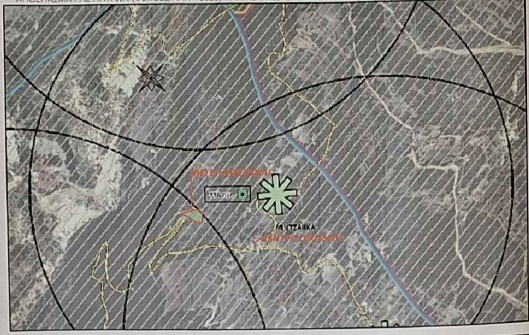
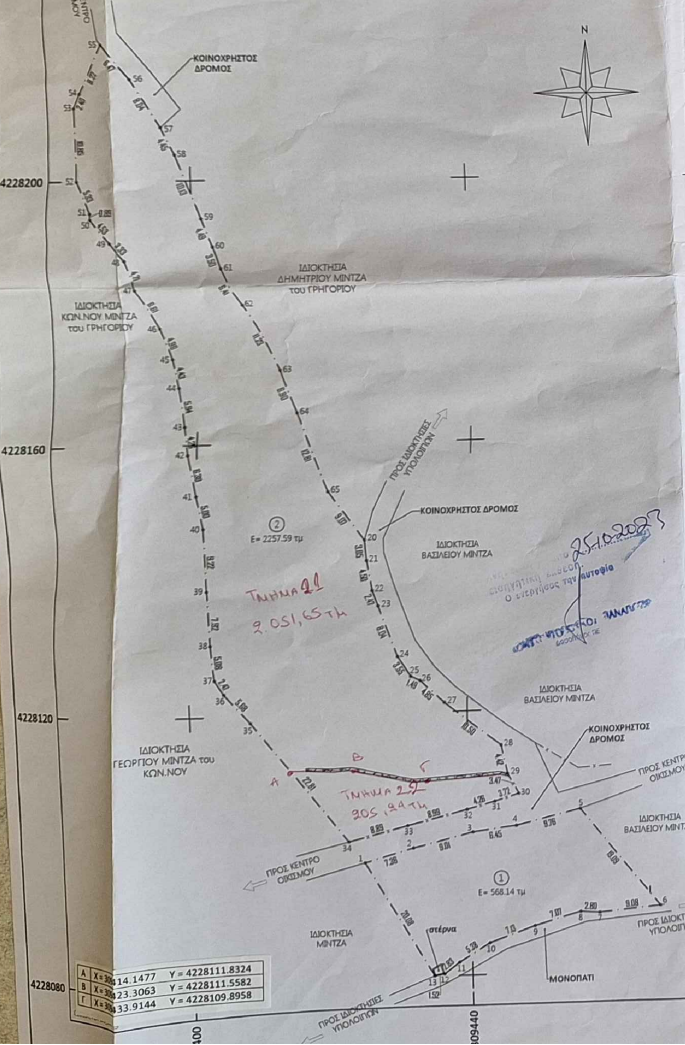

ΔΠΟΤΑΣΜΑ ΟΡΟΦΟΤΟΓΡΑΦΙΑ ΚΤΗΜΑΤΟΛΟΓΙΟ Α.Ε.Ι - ΠΕΡΙΟΧΗ ΡΙΟΜΑΤΙΩΝ 1007-2009



ΔΠΟΤΑΣΜΑ ΧΑΡΤΗΣ ΜΕ ΚΥΜΑΚΙΑ 5000 ΑΡ. ΧΑΡΤΗ 60784



Table with 3 columns: Κωδικός, Χ, Υ (Coordinates) and Περιφέρεια (Area). It lists parcels 20 through 65.

Table with 3 columns: Κωδικός, Χ, Υ (Coordinates) and Περιφέρεια (Area). It lists parcels 1 through 19.

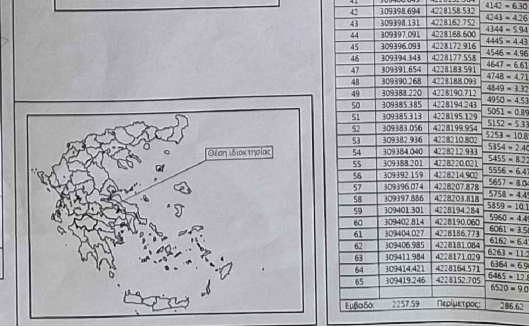

Table with 2 rows: ΕΜΒΑΔΟΝ 1 (1,2,3,4,5,6,7,8,9,10,11,12,13,1) = 568,14 τμ and ΕΜΒΑΔΟΝ 2 (20,21,22,23,24,25,26,27,28,29,30,31,32,33,34,35,36,37,38,39,40,41,42,43,44,45,46,47,48,49,50,51,52,53,54,55,56,57,58,59,60,61,62,63,64,65,20) = 2257,59 τμ.

ΑΡΤΙΟΤΗΤΑ - ΟΙΚΟΔΟΜΗΙΜΟΤΗΤΑ
ΔΙΔΑΤΑΜΑΤΑ (ΦΕΚ 1816/03-05-99) Π.Δ.24-04-05 (ΦΕΚ 1336/23-05-87) (ΦΕΚ 288 Α.Α.Π. - 04.11.2011) - (τροποποίηση)

ΚΑΝΟΝΑΣ
Εμβαδόν: 500,00 τμ για γηπέδα < 500,00 τμ
Πρόσκαμο: 10,00 μ για γηπέδα < 500,00 τμ
Κλίση: 60%
Ορόσημα: 2
Υψος: 7,50 μ
Σ.Δ. για γηπέδα < 100,00 τμ Σ.Δ. 1,0 (max 200,00 τμ θ κλίση 70% για γηπέδα < 700,00 τμ max 240,00 μ - 40,00μ για κλίση όριος δόσης για γηπέδα > 700,00 τμ max 400,00 μ.

ΕΠΙΣΗΜΑΝΣΕΙΣ
1. Δομ. γηπέδα εκτός από την δομική και κατασκευαστική υπέρβαση.
2. Οι ανατολικές όψεις των κτιρίων στις διατάξεις των Μελών 1337/83 και 750/97 που εδράζονται σε γήπεδα 3 η κλίση 60% και 750/97 που εδράζονται σε γήπεδα 3 η κλίση 60% που αντιστοιχούν στο παλιό οικοδομικό σχέδιο και είναι στην δικαιοκτησία του κ. Παναγιώτη Μιντζά, 5 του άρθρου 2 του Ν. 3212/2003 (ΦΕΚ 288 Α.Α.Π. 04.11.2011)
4. Δίωξη της αποσπαστικής ιδιοκτησίας για την υπέρβαση των ορίων του παλιού οικοδομικού σχεδίου και είναι στην δικαιοκτησία του κ. Παναγιώτη Μιντζά, 5 του άρθρου 2 του Ν. 3212/2003 (ΦΕΚ 288 Α.Α.Π. 04.11.2011)
5. Δομ. γηπέδα εκτός από την δομική και κατασκευαστική υπέρβαση.

ΔΗΛΩΣΗ Ν. 651 - 77

Ο υπαγράφων Ανδρέας Μιντζάς, Πτυχ. Πολ. Μηχανικός Ομοσπονδίας Εργων Τ.Ε. δηλώνει σύμφωνα με το νόμο για τα εκκλιμακωτά στο παλιό διάγραμμα οικόπεδο με στοιχεία 1-12,3,4,5,6,7,8,9,10,11,12,13,1) εμβαδόν 568,14 τμ & 2) 20,21,22,23,24,25,26,27,28,29,30,31,32,33,34,35,36,37,38,39,40,41,42,43,44,45,46,47,48,49,50,51,52,53,54,55,56,57,58,59,60,61,62,63,64,65,20) εμβαδόν 2257,59 τμ που βρίσκονται στη θέση Μπότεσαρη, εντός της ακτίνας των 800 μ του Οικισμού Μιντζαίικα, Τοπική Κοινότητα Σουλίου, Δημοτική Ενότητα Πατρέων, Δήμος Πατρέων ότι:

α) είναι άρτια κατά κανόνα εμβαδόν αλλά μη ακατομήτρητα. Διότι δεν αποδείχθηκε η προέλευσή τους την 03.05.2015.
β) βρίσκονται εντός οικόπεδου, εκτός Ζ.Ο.Ε. εντός της ακτίνας των 800μ, του Οικισμού Μιντζαίικα, εντός ΓΤΕ Πατρέων (ΦΕΚ 358 ΑΑΠ-2011)
ΓΡΕΤ 1 - ΣΟΧΗΗ Γ. εκτός έκτασης Νάβα 2000.
γ) δεν κληρονομήθηκαν από τον κ. Παναγιώτη Μιντζά, 5 του άρθρου 2 του Ν. 3212/2003 (ΦΕΚ 288 Α.Α.Π. 04.11.2011)
δ) εντός αυτών των δόσεων υπάρχουν ανεπίσημα μεταγραφές κληρονομιάς της ΔΕΗ Α.Ε.
ε) εντός αυτών ή σε απόσταση μικρότερη των 10μ από τον δρόμο δόση.

Advertisement for 'ΑΝΔΡΕΑΣ ΓΕΩΡ. ΜΙΝΤΖΑΣ' (ANDREAS GEOR. MINTZAS) with contact information: 2610 310 502, 6944 71 17 11, and email a.g.mintzas@gmail.com.

Advertisement for 'Παναγιώτης Μιντζάς' (Panagiotis Mintzas) with contact information: 2610 310 502, 6944 71 17 11, and email a.g.mintzas@gmail.com. Includes a logo for 'T-1' and 'ΑΝΔΡΕΑΣ ΜΙΝΤΖΑΣ'.