

ΕΜΒΑΔΟΜΕΤΡΗΣΗ ΓΗΠΕΔΟΥ

Με τη βοήθεια των ορθογωνίων συντεταγμένων των κορυφών του

ΣΗΜΕΙΟ	X	Y	ΜΗΚΟΣ
23	308927.44	4227683.44	58.07
24	308926.38	4227689.18	46.32
25	309010.00	4227688.82	11.30
26	309011.98	4227688.82	11.82
27	309017.69	4227688.48	7.18
28	309020.84	4227682.08	52.21
29	308975.08	4227681.70	31.92
30	309191.78	4227682.48	18.44
31	308952.42	4227685.12	25.86
32	308928.91	4227683.44	11.88
23	308927.44	4227683.44	

$E = 1/2 \sum (X_i + X_{i+1})(Y_i - Y_{i+1})$
 $E = 4135.16 \mu^2$

ΥΠΟΜΝΗΜΑ
 ΟΙ ΣΥΝΤΕΤΑΓΜΕΝΕΣ ΤΩΝ ΚΟΡΥΦΩΝ ΑΝΑΦΕΡΟΝΤΑΙ ΣΤΟ ΣΥΣΤΗΜΑ ΕΓΣΑ 87.

ΔΗΛΩΣΗ ΥΛΟΠΟΙΗΣΗΣ ΟΡΙΩΝ:
 Τα όρια του γηπέδου από στοιχεία 23,24,25,26,27,28,29,30,31,32,23 υποδείχθηκαν από τον ιδιοκτήτη και μετρήθηκαν ως αναφερόμενα ως το παρόν τοπογραφικό διάγραμμα.

Ο Αρχιτέκτονας

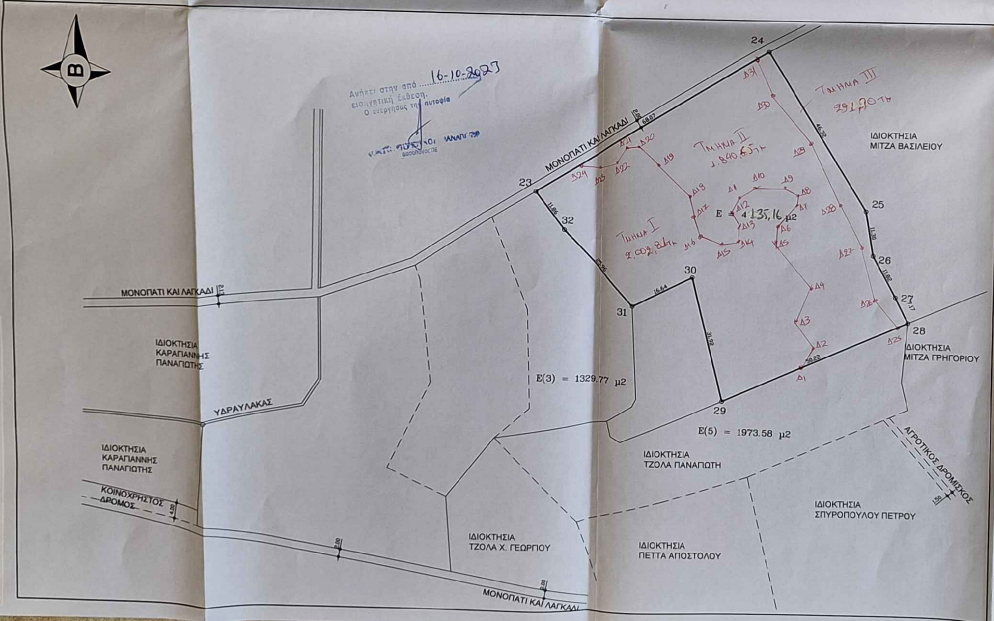
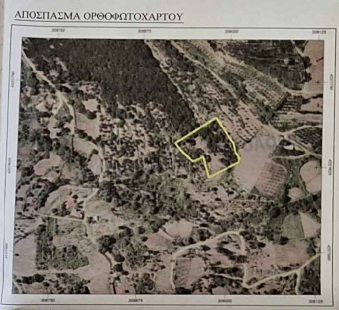

Δ1	X = 308993.5780	Y = 4227688.8341
Δ2	X = 308993.5780	Y = 4227688.8341
Δ3	X = 308993.5499	Y = 4227688.8423
Δ4	X = 308996.2911	Y = 4227688.0775
Δ5	X = 308987.6489	Y = 4227695.3068
Δ6	X = 308987.6567	Y = 4227695.5746
Δ7	X = 308992.9961	Y = 4227683.9393
Δ8	X = 308992.9561	Y = 4227683.9327
Δ9	X = 308989.4033	Y = 4227685.2887
Δ10	X = 308986.4429	Y = 4227683.9327
Δ11	X = 308978.2713	Y = 4227682.8493
Δ12	X = 308976.4841	Y = 4227695.1821
Δ13	X = 308978.4897	Y = 4227695.7817
Δ14	X = 308978.3577	Y = 4227695.0797
Δ15	X = 308974.3771	Y = 4227681.1200
Δ16	X = 308966.8861	Y = 4227698.0623
Δ17	X = 308967.3281	Y = 4227693.3189
Δ18	X = 308966.2281	Y = 4227682.9679
Δ19	X = 308958.6213	Y = 4227698.9671
Δ20	X = 308953.3959	Y = 4227675.3041
Δ21	X = 308953.6737	Y = 4227698.3041
Δ22	X = 308948.5407	Y = 4227671.3927
Δ23	X = 308943.1945	Y = 4227698.0521
Δ24	X = 308938.6292	Y = 4227670.3924
Δ25	X = 308932.6664	Y = 4227698.8096
Δ26	X = 308932.3789	Y = 4227675.5593
Δ27	X = 308909.8817	Y = 4227698.9393
Δ28	X = 309001.8505	Y = 4227698.5379
Δ29	X = 308996.2911	Y = 4227676.3031
Δ30	X = 308988.7905	Y = 4227688.2097
Δ31	X = 308982.6825	Y = 4227697.5041

ΤΕΧΝΙΚΟ ΓΡΑΦΕΙΟ

ΠΑΝΑΓΙΩΤΗΣ Γ. ΤΖΟΛΑΣ
 ΔΙΠΛΩΜΑΧΟΣ ΠΟΛΙΤΙΚΟΣ ΜΗΧΑΝΙΚΟΣ

ΜΕΛΕΤΗ - ΕΠΙΒΛΕΨΗ - ΚΑΤΑΣΚΕΥΗ - ΤΟΠΟΓΡΑΦΙΑ
 ΓΟΥΝΑΡΗ 155 & ΜΠΟΥΚΑΟΥΡΗ ΠΑΤΡΑ ΤΗΛ. 2610-6 22657

Έργο: **ΤΖΟΛΑΣ ΙΩΑΝΝΗΣ ΤΟΥ ΠΑΝΑΓΙΩΤΟΥ**
 ΑΠΟΤΥΠΩΣΗ ΙΔΙΟΚΤΗΣΙΑΣ

Μελίτημα: **"ΒΥΘΙΣΜΑΤΑ" ΣΤΟ ΠΑΛΙΟ ΣΟΥΛΙ ΤΟΥ ΔΗΜΟΥ ΠΑΤΡΩΝ**

Μελετητές: **ΠΑΝΑΓΙΩΤΗΣ Γ. ΤΖΟΛΑΣ (ΔΙΠΛ./ΧΟΣ ΠΟΛΙΤΙΚΟΣ ΜΗΧΑΝΙΚΟΣ)**

Κλίμακα: 1/500

ΤΟΠΟΓΡΑΦΙΚΟ ΔΙΑΓΡΑΜΜΑ

ΠΑΝΑΓΙΩΤΗΣ ΓΕΩΡΓΙΟΣ ΤΖΟΛΑΣ
 ΔΙΠΛΩΜΑΧΟΣ ΠΟΛΙΤΙΚΟΣ ΜΗΧΑΝΙΚΟΣ
 ΠΛΑΤΕΙΑ ΤΖΟΛΑ ΠΑΝΑΓΙΩΤΗ ΠΑΤΡΩΝ
 ΜΕΣΣΟΛΟΝΝΗΣ 85555
 ΓΟΥΝΑΡΗ 155 & ΜΠΟΥΚΑΟΥΡΗ ΠΑΤΡΑ ΤΗΛ. 2610-622657
 Α.Φ.Μ. 08145017 ΔΟΥΡΕΥΜΑΤΩΝ

ΣΤΑΥΡΟΣ ΚΑΡΑΓΙΑΝΝΗΣ