

ΤΟΠΟΓΡΑΦΙΚΟ ΔΙΑΓΡΑΜΜΑ
 ΑΓΡΟΤΕΜΑΧΙΟΥ ΜΕ ΣΤΟΙΧΕΙΑ (Α,Β,Γ, ..., Ι,Κ,Λ,Μ,Ν,Ξ,Α) : 5.790,77 τ.μ.
 ΤΗΣ Τ.Κ. ΣΚΟΤΙΝΑΣ, ΤΟΥ ΔΗΜΟΥ ΔΙΟΥ ΟΛΥΜΠΙΟΥ
 ΠΟΥ ΚΑΤΕΧΕΤΑΙ ΑΠΟ ΤΟΝ ΧΡΥΣΑΝΘΟΠΟΥΛΟ ΓΕΩΡΓΙΟ ΤΟΥ ΔΗΜΗΤΡΙΟΥ

ΚΑΤΕΡΙΝΗ, ΔΙΠΡΙΛΙΟΣ 2018
 Ο ΣΥΝΤΑΚΤΗΣ

ΑΡΓΥΡΙΟΣ Ν. ΜΑΥΡΟΜΜΑΤΗΣ
 ΠΟΛΙΤΙΚΟΣ ΜΗΧΑΝΙΚΟΣ Α.Π.Θ. - Ε.Μ.Π.
 Αγίων Αποστόλων 15, ΑΙΤΩΛΟΔΕΛΦΕΙΣ
 ΤΗΛ. 23520 43652, 6181217184
 Α.Φ.Μ. 1152/4860 Β' ΔΟΥ ΚΑΤΕΡΙΝΗΣ

ΥΠΕΥΘΥΝΗ ΔΗΛΩΣΗ (Άρθρ. 5 Ν.651/77)

Ο κάτωθι υπογεγραμμένος Αργύριος Μαυρομάτης, Πολ. Μηχανικός δηλώνω υπεύθυνως και εν γνώσει των συνεπειών του Νόμου ότι το αγροτεμάχιο με στοιχεία Α,Β,Γ,Δ,Ε,Ζ,Η,Θ,Ι,Κ,Λ,Μ,Ν,Ξ,Α και εμβαδό 5.790,77 τ. κείναι εκτός εγκεκριμένου ρυμοτομικού σχεδίου, εκτός Γ.Π.Σ. Απέχει περισσότερο από 500,00 μ. από τη θάλασσα και περισσότερο από 450,00 μ. από την εθνική οδό. Επίσης δεν βρίσκεται σε περιοχή ενταχθείσα στο σχέδιο με τον Ν. 1337/83 και δεν έχει υποχρέωση εισφοράς σε γη και σε χρήμα και είναι άρτιο και οικοδομήσιμο συμφώνως κειμένων Πολεοδομικών Διατάξεων. Η περιοχή έχει ενταχθεί στο Ν. 2308/95 για το Εθνικό Κτηματολόγιο αλλά δεν έχει ολοκληρωθεί και δεν διέρχεται ρεύμα Υ/Τ της Δ.Ε.Η., ούτε αγωγός Φ/Α, δεν τελούν υπό αναστολή οικοδομικές εργασίες και δεν είναι αρδευόμενο.

ΚΑΤΕΡΙΝΗ, ΔΙΠΡΙΛΙΟΣ 2018

Ο ΔΗΛΩΝ

ΑΡΓΥΡΙΟΣ Ν. ΜΑΥΡΟΜΜΑΤΗΣ
 ΠΟΛΙΤΙΚΟΣ ΜΗΧΑΝΙΚΟΣ Α.Π.Θ. - Ε.Μ.Π.
 Αγίων Αποστόλων 15, ΑΙΤΩΛΟΔΕΛΦΕΙΣ
 ΤΗΛ. 23520 43652, 6181217184
 Α.Φ.Μ. 1152/4860 Β' ΔΟΥ ΚΑΤΕΡΙΝΗΣ

ΔΗΛΩΣΗ ΙΔΙΟΚΤΗΤΗ

Ο υπογεγραμμένος Χρυσανθόπουλος Γεώργιος του Δημητρίου ιδιοκτήτης του αγροτεμαχίου με στοιχεία Α,Β,Γ,Δ,Ε,Ζ,Η,Θ,Ι,Κ,Λ,Μ,Ν,Ξ,Α και εμβαδόν 5.790,77 τ.μ., δηλώνω υπεύθυνα ότι τα όρια του ανωτέρω τμήματος του αγροτεμαχίου που υποδείξαμε στο Μηχανικό είναι ορθά.

Ο ΔΗΛΩΝ

ΑΠΟΣΠΑΣΜΑ Ε.Κ.Χ.Α.

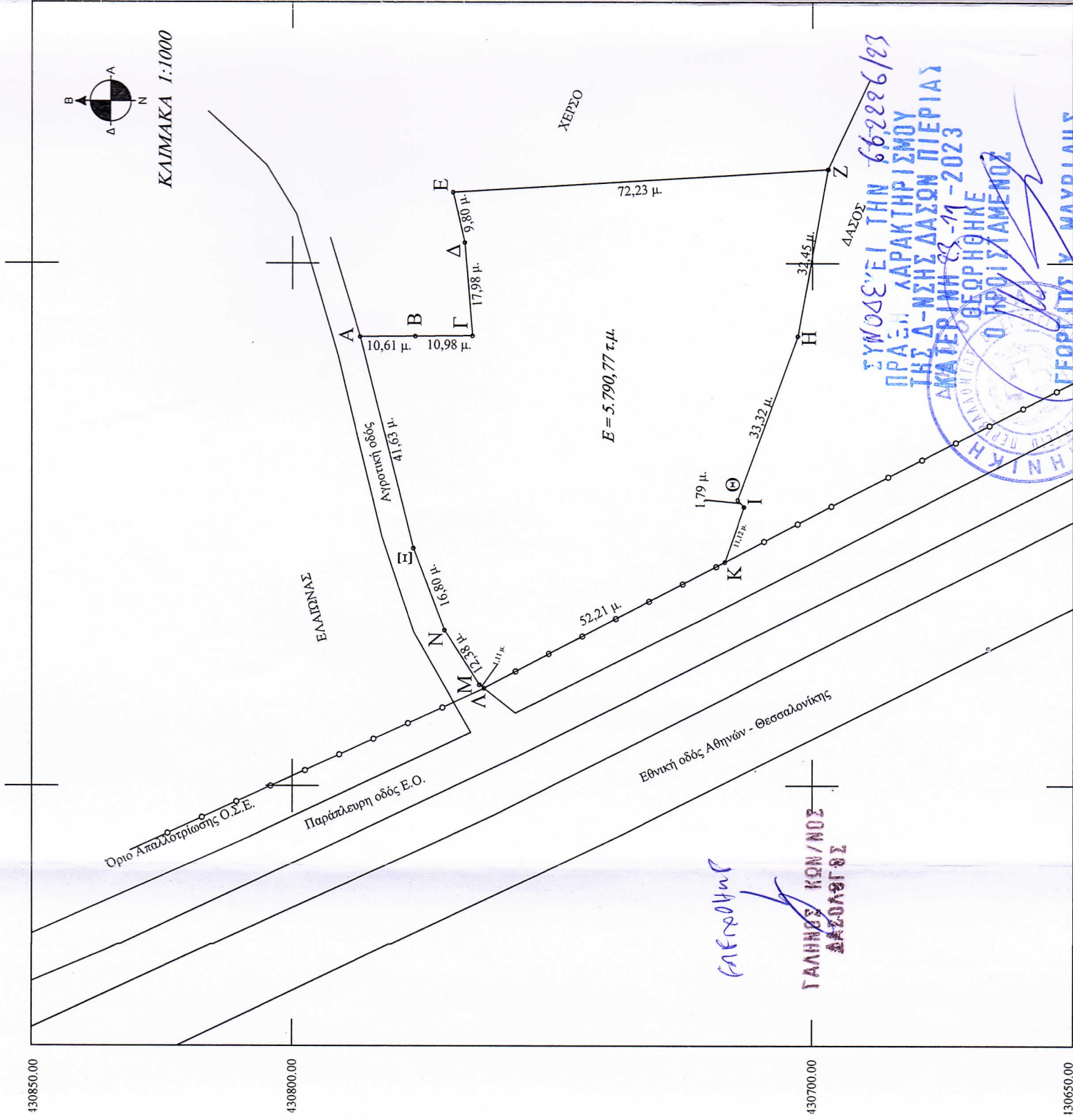
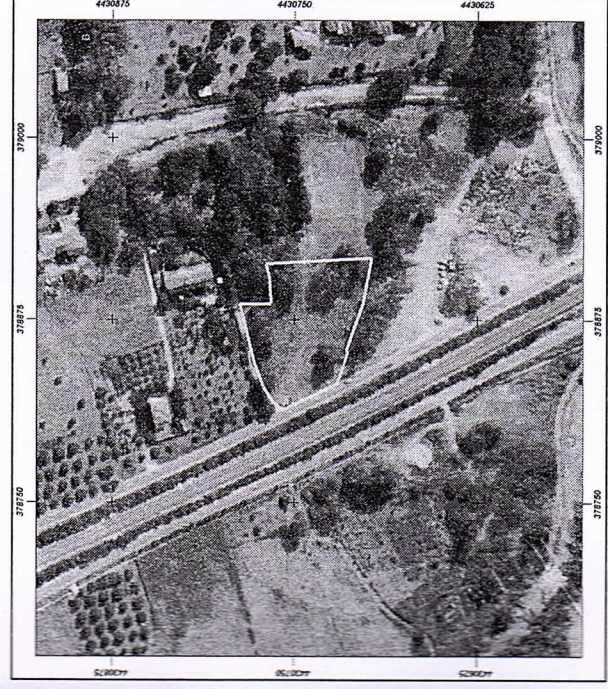

Τα όρια του αγροτεμαχίου υποδείχθηκαν από τους ιδιοκτήτες.

α/α	X (m)	Y (m)	S (m)
A	378885.88	4430787.00	10.61
B	378885.97	4430776.39	10.98
Γ	378886.05	4430765.41	17.98
Δ	378903.97	4430766.87	9.80
Ε	378913.50	4430769.14	72.23
Ζ	378917.88	4430697.04	32.45
Θ	378885.95	4430702.81	33.32
Ι	378854.69	4430714.33	1.79
Κ	378853.35	4430713.13	11.12
Λ	378842.87	4430716.86	40.66
Μ	378818.74	4430763.16	1.11
Ν	378819.43	4430764.04	12.38
Ξ	378829.82	4430770.77	16.80
Α	378845.54	4430776.73	41.63
Α	378885.88	4430787.00	

E = 5.790,77 τ.μ.

ΓΑΛΗΝΟΣ ΚΩΝ/ΝΟΣ
 ΔΕΣΦΟΛΟΓΟΣ

ΣΥΝΩΔΕΥΕΙ ΤΗΝ 662226/23
 ΠΡΑΞΗ ΑΡΑΚΤΗΡΙΣΜΟΥ
 ΤΗΣ Δ-ΝΣΗΣ ΔΑΣΩΝ ΠΙΕΡΙΑΣ
 ΚΑΤΕΡΙΝΗ 28-7-2023
 ΘΕΩΡΗΘΗΚΕ
 Ο ΠΡΟΪΣΤΑΜΕΝΟΣ
ΓΕΩΡΓΙΟΣ Ν. ΜΑΥΡΙΑΔΗΣ