

ΑΠΟΣΠΑΣΜΑ ΑΠΟ ΤΟΝ ΚΥΡΩΜΕΝΟ ΔΑΣΙΚΟ ΧΑΡΤΗ

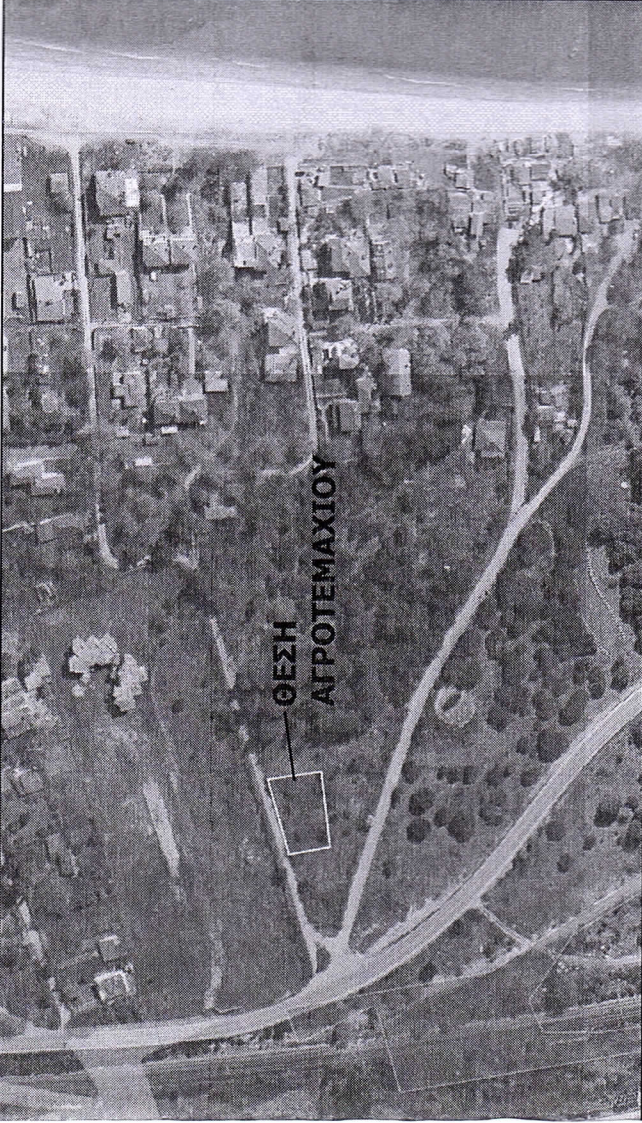

ΟΔΟΠΟΡΙΚΟ ΑΠΟ ΤΟΥ ΧΑΡΤΕΣ ΤΗΣ GOOGLE

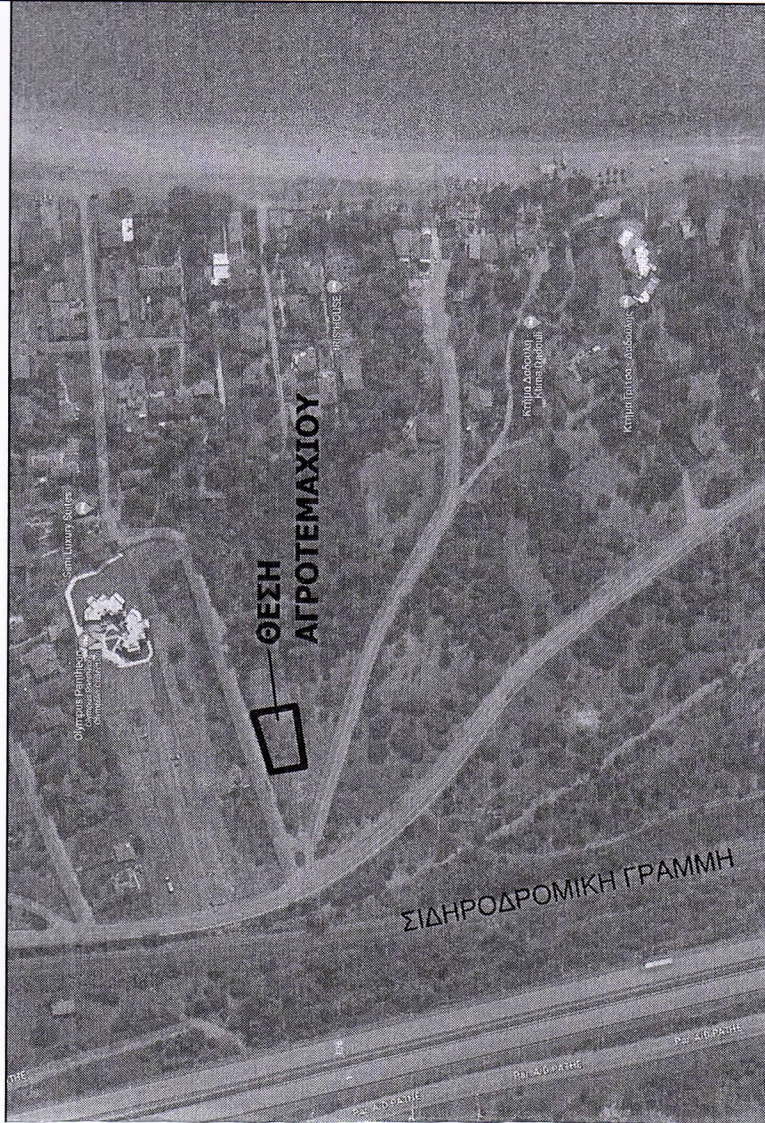

ΜΕΛΕΤΗΤΗΣ: ΓΕΡΟΒΑΣΙΛΕΙΟΥ ΒΑΣΙΛΕΙΟΣ - ΑΓΡΟΝΟΜΟΣ ΤΟΠΟΓΡΑΦΟΣ ΜΗΧΑΝΙΚΟΣ Α.Π.Θ.
Structures - Topographic Surveys - Expert Advisory Services
25ΗΣ ΜΑΡΤΙΟΥ 70 - ΚΑΤΕΡΙΝΗ - ΤΗΛ. +30 6974428692 - topo9315@gmail.com

ΕΡΓΟΔΟΤΗΣ: ΦΑΡΜΑΚΗ ΕΛΕΝΗ

ΤΟΠΟΓΡΑΦΙΚΟ ΔΙΑΓΡΑΜΜΑ ΑΓΡΟΤΕΜΑΧΙΟΥ ΣΤΗ ΘΕΣΗ "ΓΡΙΤΣΑ" ΥΠΟ ΣΤΟΙΧΕΙΑ (Α-Β-Γ-Δ-Α)
ΕΜΒΑΔΟΥ Ε=662,60τ.μ. ΤΟΥ ΑΓΡΟΚΤΗΜΑΤΟΣ ΛΙΤΟΧΩΡΟΥ

ΔΗΜΟΣ	ΔΙΟΥ - ΟΛΥΜΠΟΥ	ΠΕΡΙΦΕΡΕΙΑΚΗ ΕΝΟΤΗΤΑ	ΠΙΕΡΙΑΣ
ΔΗΜ. ΔΙΑΜΕΡΙΣΜΑ	ΛΙΤΟΧΩΡΟΥ	ΑΓΡΟΚΤΗΜΑ	ΛΙΤΟΧΩΡΟΥ
ΚΛΙΜΑΚΑ :	1 : 500	ΧΡΟΝΟΣ ΜΕΛΕΤΗΣ :	02-11-2023
ΣΦΡΑΓΙΔΑ / ΥΠΟΓΡΑΦΗ	ΘΕΩΡΗΣΗ ΥΠΗΡΕΣΙΑΣ		

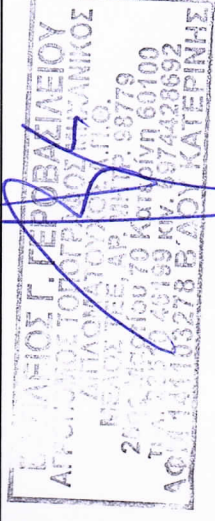

ΠΙΝΑΚΑΣ ΕΜΒΑΔΩΝ	
ΟΡΙΑ ΙΔΙΟΚΤΗΣΙΩΝ	ΕΜΒΑΔΟ
Α-Β-Γ-Δ-Α	662,60 τ.μ. ΔΙΑΙΡΕΤΟ ΤΜΗΜΑ ΑΓΡΟΥ (577/2006 ΕΙΡΗΝΟΔΙΚΕΙΟ ΚΑΤΕΡΙΝΗΣ)

ΠΙΝΑΚΑΣ ΣΥΝ/ΝΩΝ ΚΟΡΥΦΩΝ ΑΓΡΟΤΕΜΑΧΙΟΥ ΣΕ ΕΓΣΑ '87					
ΚΟΡΥΦΗ	X	Y	ΚΟΡΥΦΗ	X	Y
A	375796.423	4444624.688	Γ	375831.743	4444611.198
B	375828.336	4444633.843	Δ	375799.579	4444607.307

ΒΕΒΑΙΩΣΗ ΤΟΥ Ν.651/77

Βεβαιώνω ότι σύμφωνα με το νόμο για το αγροτεμάχιο με στοιχεία "Α-Β-Γ-Δ-Α" και με εμβαδόν 662,60τ.μ., που βρίσκεται επί αγροτικής οδού στο αγρόκτημα Λιτοχώρου του δ.δ. Λιτοχώρου του Δήμου Δίου - Ολύμπου ότι:

- α) Δεν είναι άρτιο και οικοδομήσιμο σύμφωνα με τις πολεοδομικές διατάξεις που ισχύουν σήμερα,
- β) βρίσκεται εκτός Γ.Π.Σ., εκτός οικισμού, εκτός σχεδίου, εκτός ζώνης και εντός Ζ.Ο.Ε. Λιτοχώρου στην περιοχή με στοιχεία δύο (6) (Π.Δ.31-1-1990 Φ.Ε.Κ.87/Δ/16-2-1990),
- γ) Δεν εμπίπτει στις διατάξεις του Ν.1337/83 και δεν οφείλει εισφορά σε γή και χρήμα,
- δ) εντός αυτού δε διέρχονται εναέριες γραμμές μεταφοράς υψηλής τάσης, αγωγός φυσικού αερίου ή ρέμα,
- ε) εντός αυτού δεν υπάρχει σημείο υδροληψίας,
- στ) το ακίνητο απέχει 300μ. από τη θάλασσα και 5.000μ. από τον οικισμό Λιτοχώρου,
- ζ) στην περιοχή έχει ξεκινήσει η διαδικασία σύνταξης του εθνικού κτηματολογίου.

Ο ΒΕΒΑΙΩΣΩΝ

