

ΔΗΛΩΣΗ ΜΗΧΑΝΙΚΟΥ

Η κάτωθι υπογεγραμμένη Φουντά Διονυσία - Αγρονόμος & Τοπογράφος Μηχανικός, δηλώνω ότι τα ακίνητα με τα στοιχεία T1 : 1-2-3-4-5-1 - εμβαδού 2.079,31τ.μ. και T2 : 4-5-12-11-10-9-8-7-6-4 - εμβαδού 3.292,04τ.μ. βρίσκονται στη θέση "Μουρτζιά", στην Τ.Κ. Αχλαδίνης, Δ.Ε. Φολόης του Δήμου Αρχαίας Ολυμπίας στην Π.Ε. Ηλείας.

Η περιοχή εμπίπτει στο ν.2308/1995 του Εθνικού Κτηματολογίου. Το γεωτεμάχια είναι καταχωρημένα στη βάση του Εθνικού Κτηματολογίου με ΚΑΕΚ: 150370117008 & 150371501009, αντίστοιχα.

Η μηχανικός



ΔΗΛΩΣΗ ΙΔΙΟΚΤΗΤΩΝ

Οι κατώθι ιδιοκτήτες των ακινήτων με τα στοιχεία T1 και T2 που αποτυπώνονται στο παρόν τοπογραφικό διάγραμμα, δηλώνουμε ότι τα όρια που έχουν υλοποιηθεί είναι ορθά και υπεδείχθησαν από εμάς, ευθυνόμαστε για την ακρίβεια των δηλουμένων ορίων των γεωτεμαχίων και για την ύπαρξη και την αιτία του δικαιώματός μας να ζητήσουμε τη σύνταξη του παρόντος διαγράμματος.

Οι υπευθύνως δηλούντες

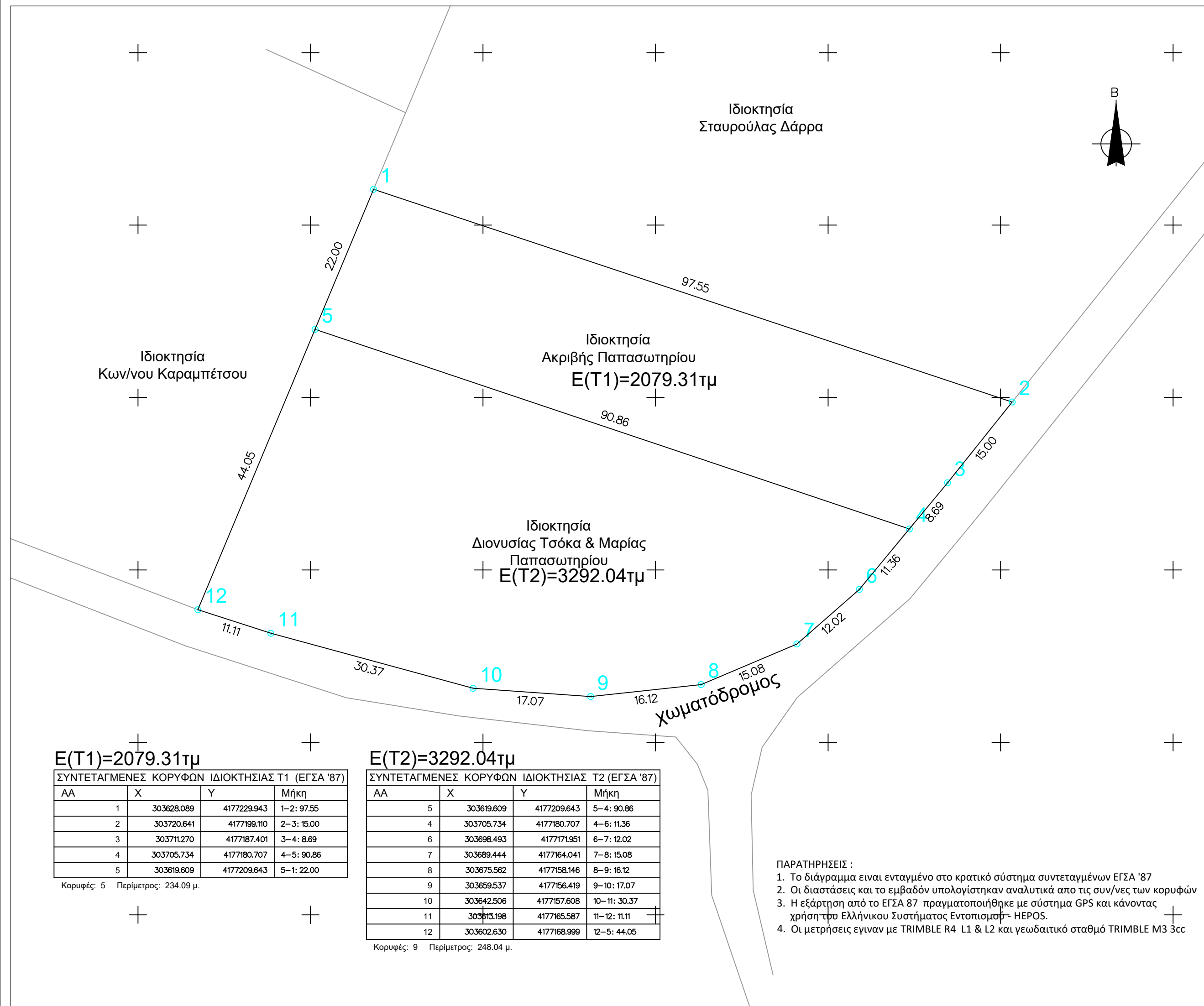

E(T1)=2079.31τμ

ΑΑ	X	Y	Μήκη
1	303628.089	4177229.943	1-2: 97.55
2	303720.641	4177199.110	2-3: 15.00
3	303711.270	4177187.401	3-4: 8.69
4	303705.734	4177180.707	4-5: 90.86
5	303619.609	4177209.643	5-1: 22.00

E(T2)=3292.04τμ

ΑΑ	X	Y	Μήκη
5	303619.609	4177209.643	5-4: 90.86
4	303705.734	4177180.707	4-6: 11.36
6	303698.493	4177171.951	6-7: 12.02
7	303689.444	4177164.041	7-8: 15.08
8	303675.562	4177158.146	8-9: 16.12
9	303659.537	4177156.419	9-10: 17.07
10	303642.506	4177157.608	10-11: 30.37
11	303613.198	4177165.587	11-12: 11.11
12	303602.630	4177168.999	12-5: 44.05

- ΠΑΡΑΤΗΡΗΣΕΙΣ :
1. Το διάγραμμα είναι ενταγμένο στο κρατικό σύστημα συντεταγμένων ΕΓΣΑ '87
 2. Οι διαστάσεις και το εμβαδόν υπολογίστηκαν αναλυτικά από τις συν/νες των κορυφών
 3. Η εξάρτηση από το ΕΓΣΑ 87 πραγματοποιήθηκε με σύστημα GPS και κάνοντας χρήση του Ελληνικού Συστήματος Εντοπισμού - HEPOS.
 4. Οι μετρήσεις έγιναν με TRIMBLE R4 L1 & L2 και γεωδαιτικό σταθμό TRIMBLE M3 3cc

ΕΡΓΟΔΟΤΗΣ:	ΠΑΠΑΣΩΤΗΡΙΟΥ ΑΚΡΙΒΗ & ΤΣΟΚΑ ΔΙΟΝΥΣΙΑ & ΠΑΠΑΣΩΤΗΡΙΟΥ ΜΑΡΙΑ	
ΕΡΓΟ:	ΑΠΟΤΥΠΩΣΗ ΙΔΙΟΚΤΗΣΙΩΝ	
ΘΕΣΗ:	ΘΕΣΗ "ΜΟΥΡΤΖΙΑ", Τ.Κ. ΑΧΛΑΔΙΝΗΣ, Δ.Ε. ΦΟΛΟΗΣ, ΔΗΜΟΣ ΑΡΧΑΙΑΣ ΟΛΥΜΠΙΑΣ, Π.Ε. ΗΛΕΙΑΣ, ΠΕΡΙΦΕΡΕΙΑ ΔΥΤΙΚΗΣ ΕΛΛΑΔΑΣ	
ΜΕΛΕΤΗΤΗΣ:	ΦΟΥΝΤΑ ΔΙΟΝΥΣΙΑ Αγρονόμος & Τοπογράφος Μηχανικός Ε.Μ.Π.	
ΘΕΜΑ ΣΧΕΔΙΟΥ:	ΤΟΠΟΓΡΑΦΙΚΟ ΔΙΑΓΡΑΜΜΑ	ΑΡΙΘΜΟΣ ΣΧΕΔΙΟΥ
ΕΜΒΑΔΟΝ :	E(T1) = 2.079,31 τ.μ. E(T2) = 3.292,04 τ.μ.	T 1
ΚΛΙΜΑΚΑ:	1: 500	
ΧΡΟΝΟΣ ΜΕΛΕΤΗΣ:	ΣΕΠΤΕΜΒΡΙΟΣ 2023	
ΥΠΟΓΡΑΦΗ - ΣΦΡΑΓΙΔΑ ΜΕΛΕΤΗΤΗ:		

