

ΔΗΛΩΣΗ ΜΗΧΑΝΙΚΟΥ

Η κάτωθι υπογεγραμμένη Φουντά Διονυσία - Αγρονόμος & Τοπογράφος Μηχανικός, δηλώνω ότι τα ακίνητα με τα στοιχεία T1 : 1-2-3-4-5-1 - εμβαδού 1.967,02τ.μ. και T2 : 4-3-6-7-8-4 - εμβαδού 1.449,92τ.μ. βρίσκονται στη θέση "Λισαγμέτι", στην Τ.Κ. Αχλαδίνης, Δ.Ε. Φολόης του Δήμου Αρχαίας Ολυμπίας στην Π.Ε. Ηλείας.

Η περιοχή εμπίπτει στο ν.2308/1995 του Εθνικού Κτηματολογίου.
Το γεωτεμάχια είναι καταχωρημένα στη βάση του Εθνικού Κτηματολογίου με ΚΑΕΚ: 150370704032 & 150370704021, αντίστοιχα.

Η μηχανικός



ΔΗΛΩΣΗ ΙΔΙΟΚΤΗΤΩΝ

Οι κάτωθι ιδιοκτήτες των ακινήτων με τα στοιχεία T1 και T2 που αποτυπώνονται στο παρόν τοπογραφικό διάγραμμα, δηλώνουμε ότι τα όρια που έχουν υλοποιηθεί είναι ορθά και υπεδείχθησαν από εμάς, ευθυνόμεστε για την ακρίβεια των δηλωμένων ορίων των γεωτεμαχίων και για την ύπαρξη και την αιτία του δικαιωμάτων μας να ζητήσουμε τη σύνταξη του παρόντος διαγράμματος.

Οι υπευθύνως δηλούντες

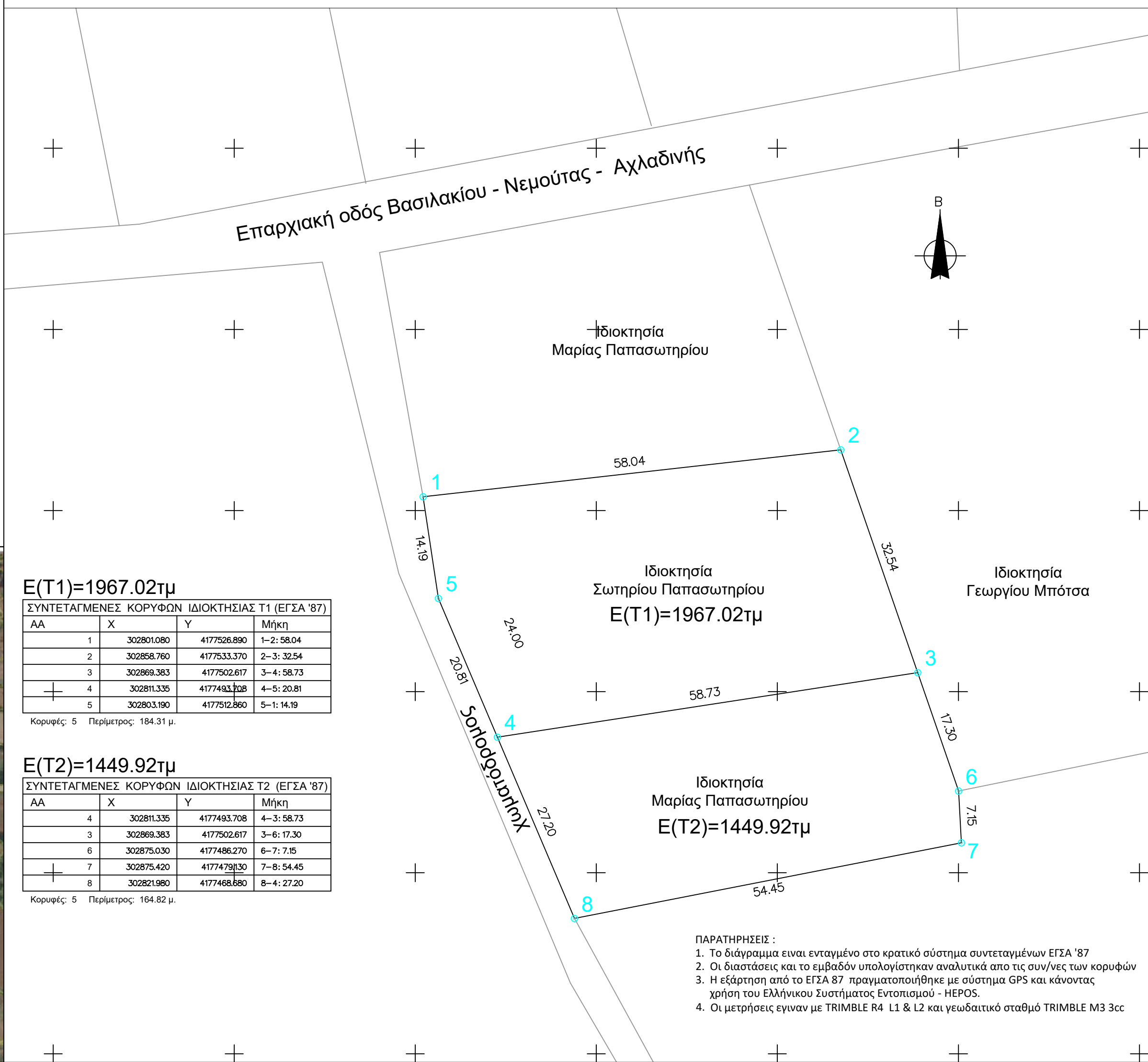
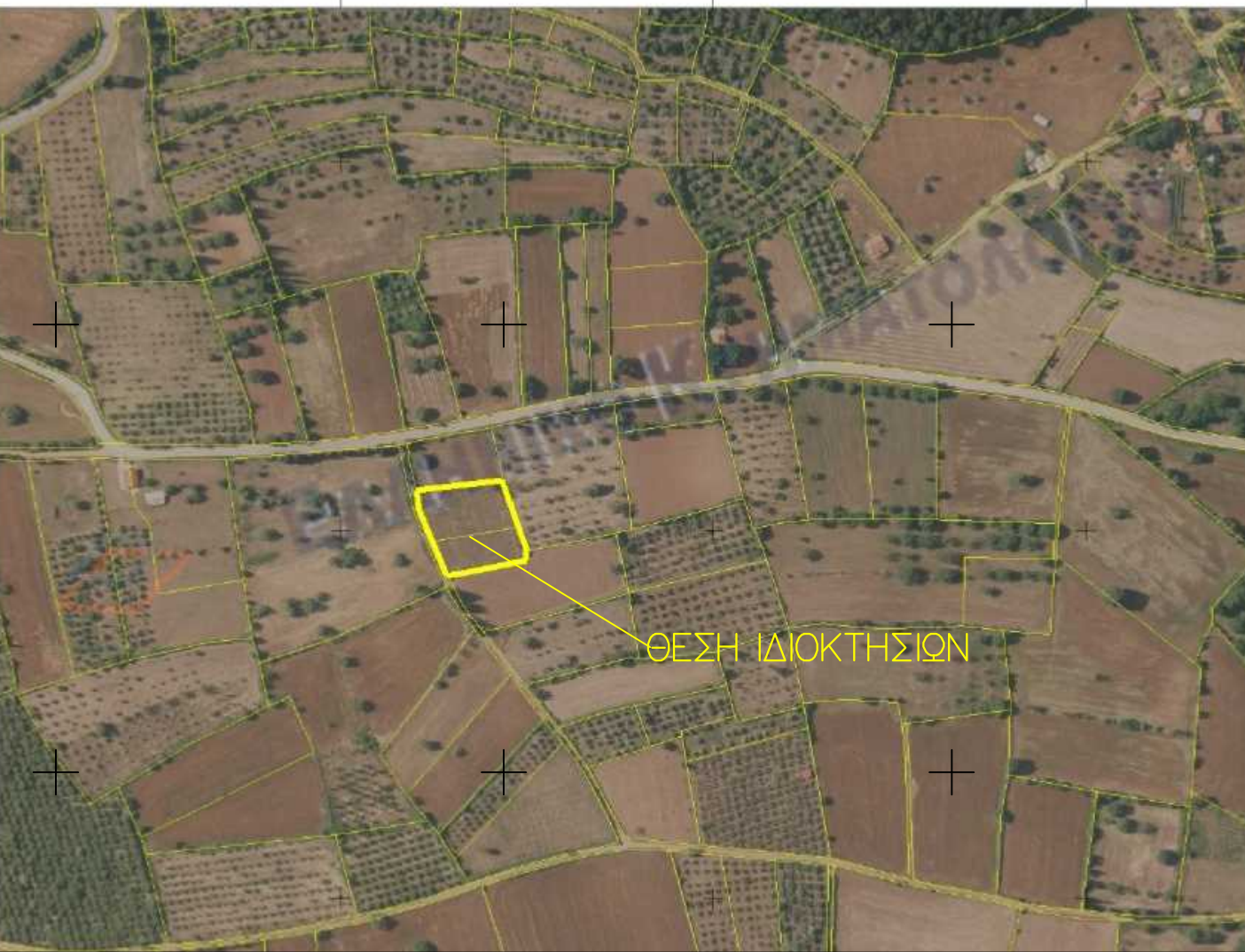

E(T1)=1967.02τμ

ΑΑ	X	Y	Μήκη
1	302801.080	4177526.890	1-2: 58.04
2	302858.760	4177533.370	2-3: 32.54
3	302869.383	4177502.617	3-4: 58.73
4	302811.335	4177493.708	4-5: 20.81
5	302803.190	4177512.860	5-1: 14.19

Κορυφές: 5 Περίμετρος: 184.31 μ.

E(T2)=1449.92τμ

ΑΑ	X	Y	Μήκη
4	302811.335	4177493.708	4-3: 58.73
3	302869.383	4177502.617	3-6: 17.30
6	302875.030	4177486.270	6-7: 7.15
7	302875.420	4177479.130	7-8: 54.45
8	302821.980	4177468.680	8-4: 27.20

Κορυφές: 5 Περίμετρος: 164.82 μ.

ΠΑΡΑΤΗΡΗΣΕΙΣ :

1. Το διάγραμμα είναι ενταγμένο στο κρατικό σύστημα συντεταγμένων ΕΓΣΑ '87
2. Οι διαστάσεις και το εμβαδόν υπολογίστηκαν αναλυτικά από τις συν/νες των κορυφών
3. Η εξάρτηση από το ΕΓΣΑ 87 πραγματοποιήθηκε με σύστημα GPS και κάνοντας χρήση του Ελληνικού Συστήματος Εντοπισμού - HEPOS.
4. Οι μετρήσεις έγιναν με TRIMBLE R4 L1 & L2 και γεωδαιτικό σταθμό TRIMBLE M3 3cc

ΕΡΓΟΔΟΤΗΣ:

ΠΑΠΑΣΩΤΗΡΙΟΥ ΣΩΤΗΡΙΟΣ &
ΠΑΠΑΣΩΤΗΡΙΟΥ ΜΑΡΙΑ

ΕΡΓΟ:

ΑΠΟΤΥΠΩΣΗ ΙΔΙΟΚΤΗΣΙΩΝ

ΘΕΣΗ:

ΘΕΣΗ "ΛΙΣΑΓΜΕΤΙ" ,Τ.Κ. ΑΧΛΑΔΙΝΗΣ, Δ.Ε. ΦΟΛΩΗΣ, ΔΗΜΟΣ ΑΡΧΑΙΑΣ ΟΛΥΜΠΙΑΣ, Π.Ε. ΗΛΕΙΑΣ , ΠΕΡΙΦΕΡΕΙΑ ΔΥΤΙΚΗΣ ΕΛΛΑΔΑΣ

ΜΕΛΕΤΗΤΗΣ:

ΦΟΥΝΤΑ ΔΙΟΝΥΣΙΑ
Αγρονόμος & Τοπογράφος Μηχανικός Ε.Μ.Π.

ΘΕΜΑ ΣΧΕΔΙΟΥ:

ΤΟΠΟΓΡΑΦΙΚΟ ΔΙΑΓΡΑΜΜΑ
ΕΜΒΑΔΟΝ : E(T1) = 1.967.02 τ.μ.
E(T2) = 1.449,92 τ.μ.

ΑΡΙΘΜΟΣ
ΣΧΕΔΙΟΥ

T 2

ΚΛΙΜΑΚΑ:

1: 500

ΧΡΟΝΟΣ ΜΕΛΕΤΗΣ:

ΣΕΠΤΕΜΒΡΙΟΣ 2023

ΥΠΟΓΡΑΦΗ - ΣΦΡΑΓΙΔΑ ΜΕΛΕΤΗΤΗ:

