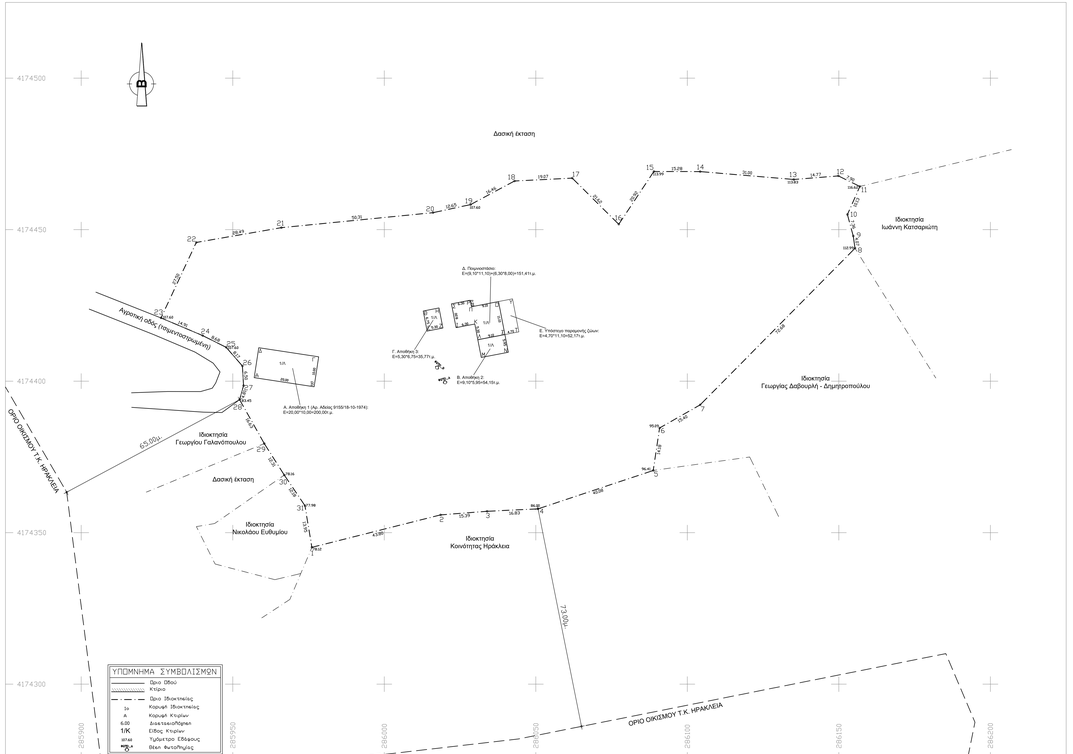

ΠΙΝΑΚΕΣ ΣΥΝΤΕΤΑΓΜΕΝΩΝ ΚΟΡΥΦΩΝ ΣΤΟ ΠΡΟΒΟΛΙΚΟ ΣΥΣΤΗΜΑ ΕΓΣΑ 87'

ΠΙΝΑΚΑΣ ΣΥΝΤΕΤΑΓΜΕΝΩΝ ΚΟΡΥΦΩΝ ΣΤΟ ΠΡΟΒΟΛΙΚΟ ΣΥΣΤΗΜΑ ΕΓΣΑ 87'

Σημείο(Σ)	x	y	Μήκος(Σ)
1	2895913.11	4174345.03	43.80
2	2895917.90	4174346.46	15.20
3	2895919.36	4174331.85	36.83
4	2895915.73	4174295.85	19.50
5	2895898.75	4174293.54	18.38
6	2895895.85	4174294.54	15.40
7	2895894.00	4174296.00	12.69
8	2895895.22	4174283.41	4.07
9	2895894.75	4174347.89	4.57
10	2895898.83	4174349.26	23.03
11	2895916.51	4174345.04	7.94
12	2895918.22	4174346.76	16.47
13	2895915.41	4174346.34	14.22
14	2895904.23	4174349.17	15.28
15	2895901.97	4174349.76	20.50
16	2895877.91	4174355.29	20.52
17	2895852.42	4174347.05	21.62
18	2895831.57	4174346.29	19.46
19	2895818.47	4174348.07	12.63
20	2895806.11	4174349.84	30.31
21	2895784.61	4174353.54	28.49
22	2895757.36	4174345.78	28.75
23	2895735.32	4174353.27	24.70
24	2895716.05	4174343.05	8.68
25	2895713.37	4174351.24	8.61
26	2895715.05	4174343.51	6.08
27	2895713.56	4174338.52	5.20
28	2895705.54	4174339.81	8.63
29	2895704.51	4174331.50	12.31
30	2895702.82	4174329.76	10.05
31	2895713.80	4174328.76	13.55
1	2895913.11	4174345.03	

Ε=Χ/2 ΣΧι * Χι+1(Υι - Υι-1)

Ε = 17744.68 μ2

ΠΙΝΑΚΑΣ ΣΥΝΤΕΤΑΓΜΕΝΩΝ ΚΟΡΥΦΩΝ ΣΤΟ ΠΡΟΒΟΛΙΚΟ ΣΥΣΤΗΜΑ ΕΓΣΑ '87

Σημείο(Σ)	x	y	Μήκος(Σ)
1	2895913.11	4174345.03	43.80
2	2895879.90	4174355.29	35.00
3	2895873.36	4174320.51	35.00
4	2895906.51	4174309.79	35.00
A	2895913.11	4174345.03	

Ε=Χ/2 ΣΧι * Χι+1(Υι - Υι-1)

Ε = 200.00 μ2

ΠΙΝΑΚΑΣ ΣΥΝΤΕΤΑΓΜΕΝΩΝ ΚΟΡΥΦΩΝ ΣΤΟ ΠΡΟΒΟΛΙΚΟ ΣΥΣΤΗΜΑ ΕΓΣΑ '87

Σημείο(Σ)	x	y	Μήκος(Σ)
1	2896038.61	4174412.66	3.55
2	2896035.08	4174413.28	9.10
3	2896034.54	4174405.54	9.55
4	2896038.08	4174404.96	3.55
1	2896038.61	4174412.66	

Ε=Χ/2 ΣΧι * Χι+1(Υι - Υι-1)

Ε = 54.15 μ2

ΠΙΝΑΚΑΣ ΣΥΝΤΕΤΑΓΜΕΝΩΝ ΚΟΡΥΦΩΝ ΣΤΟ ΠΡΟΒΟΛΙΚΟ ΣΥΣΤΗΜΑ ΕΓΣΑ '87

Σημείο(Σ)	x	y	Μήκος(Σ)
1	2896038.61	4174412.66	3.55
2	2896038.27	4174415.24	9.35
3	2896038.06	4174424.55	9.35
4	2896038.54	4174425.89	3.55
1	2896038.61	4174412.66	

Ε=Χ/2 ΣΧι * Χι+1(Υι - Υι-1)

Ε = 35.77 μ2

ΠΙΝΑΚΑΣ ΣΥΝΤΕΤΑΓΜΕΝΩΝ ΚΟΡΥΦΩΝ ΣΤΟ ΠΡΟΒΟΛΙΚΟ ΣΥΣΤΗΜΑ ΕΓΣΑ '87

Σημείο(Σ)	x	y	Μήκος(Σ)
1	2896038.68	4174417.66	6.30
2	2896038.67	4174408.86	5.30
3	2896038.87	4174403.56	9.10
4	2896039.54	4174394.46	9.10
5	2896037.75	4174425.29	3.55
6	2896039.76	4174424.55	9.35
7	2896038.35	4174415.24	6.30
8	2896038.61	4174412.66	2.55
1	2896038.68	4174417.66	

Ε=Χ/2 ΣΧι * Χι+1(Υι - Υι-1)

Ε = 154.41 μ2

ΠΙΝΑΚΑΣ ΣΥΝΤΕΤΑΓΜΕΝΩΝ ΚΟΡΥΦΩΝ ΣΤΟ ΠΡΟΒΟΛΙΚΟ ΣΥΣΤΗΜΑ ΕΓΣΑ '87

Σημείο(Σ)	x	y	Μήκος(Σ)
1	2896038.61	4174425.89	4.70
2	2896042.82	4174427.17	3.55
3	2896037.75	4174425.29	3.55
1	2896038.61	4174425.89	

Ε=Χ/2 ΣΧι * Χι+1(Υι - Υι-1)

Ε = 5217 μ2

ΕΝΤΟΠΙΣΜΟΣ ΙΔΙΟΚΤΗΣΙΑΣ ΣΕ ΑΠΟΣΠΑΣΜΑ ΟΡΘΟΦΩΤΟΧΑΡΤΗ ΕΚΚΑ ΚΛΙΜΑΚΑ 1:5.000

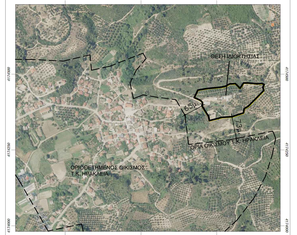

ΕΝΤΟΠΙΣΜΟΣ ΙΔΙΟΚΤΗΣΙΑΣ ΣΕ ΑΠΟΣΠΑΣΜΑ ΧΑΡΤΗ Γ.Υ.Σ. 1:50.000 ΚΛΙΜΑΚΑ 1:2.500

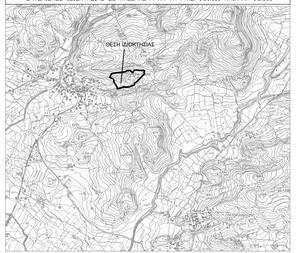

ΘΕΣΗ Α ΛΗΨΗΣ ΦΩΤΟΓΡΑΦΙΑΣ

ΘΕΣΗ Β ΛΗΨΗΣ ΦΩΤΟΓΡΑΦΙΑΣ

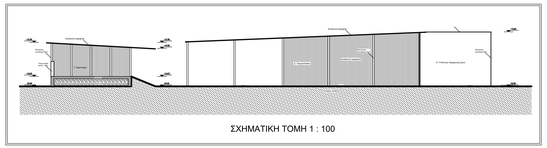

ΣΧΗΜΑΤΙΚΗ ΤΟΜΗ 1 : 100

ΥΠΟΜΝΗΜΑ ΤΟΠΟΓΡΑΦΙΚΟΥ ΔΙΑΓΡΑΜΜΑΤΟΣ

1. Στοιχεία Αγροτεμαχίου:
Αγροτεμάχιο υπο στοιχεία (1,2,3,4,.....,29,30,31,1) εμβαδού Ε=17.744,68τ.μ. ιδιοκτησίας Γεωργίου Καμπλιάκου του Δημητρίου που βρίσκεται στη θέση "Βασιλείκα" της αγροτικής περιοχής της Τ.Κ. Ηράκλειας του Δήμου Αρχ. Ολυμπίας Π.Ε. Ηλείας και εκτός Ζ.Ο.Ε., εκτός Γ.Π.Σ., εκτός σχεδίου και εκτός οικισμού.

2. Υφιστάμενα Στοιχεία Δόμησης:
Α. Αποθήκη 1 (Αρ. Άδειας 9155/18-10-1974) Ε=20,00*10,00=200,00τ.μ.
Β. Αποθήκη 2: Ε=9,10*5,95=54,15τ.μ.
Γ. Αποθήκη 3: Ε=5,30*6,75=35,77τ.μ.
Δ. Πομπιανόπαιδο: Ε=(9,10*11,10)+(6,30*8,00)=151,41τ.μ.
Ε. Υπόστεγο παραμονής ζώων: Ε=4,70*11,10=52,17τ.μ.
Συνολική κάλυψη: Ε=200,00+54,15+35,77+151,41+52,17=493,50τ.μ.

3. Παρατηρήσεις:
α) Το διάγραμμα είναι ενταγμένο στο κρατικό σύστημα συντεταγμένων ΕΓΣΑ 87.
β) Η εμβαδομέτρηση έγινε με χρήση Η/Υ με τη μέθοδο των ορθογωνίων συντεταγμένων του παλμπτλέγιου
γ) Η εξάρτηση απο το ΕΓΣΑ 87' πραγματοποιήθηκε με συστημα GPS κάνοντας χρήση του Ελληνικού συστήματος εντοπισμού - HEPOS

4. Διατάγματα - Σχόλια:
Όρια Δάσης σύμφωνα με το Π.Δ. 31-5-1985 (Φ.Ε.Κ. 270Δ)
Αρίπότης Κατα Κανόνα Ε=4.000τ.μ.

5. Δήλωση Υλοποίησης Ορίων:
Ο υπογραφόμενος Γεώργιος Καμπλιάκος, ιδιοκτήτης του ανωτέρω αγροτεμαχίου δηλώνω οτι τα όρια που έχω υποδείξει και υλοποιήσει σε αυτό είναι ορθά.

- Ο Δηλών -

6. Δήλωση Μηχανικού Ν.651/ 77:
Ο υπογραφόμενος Μουστάφερης Δημήτριος Διπλωματούχος Πολιτικός Μηχανικός, βεβαιώνω ότι το ανωτέρω αγροτεμάχιο είναι άρτιο και οικοδομήσιμο σύμφωνα με τις ισχύουσες πολεοδομικές διατάξεις.

- Ο Μηχανικός -

ΔΗΜΗΤΡΙΟΣ ΦΙΛ. ΜΟΥΣΤΑΦΕΡΗΣ
ΔΙΠΛΩΜ. ΠΟΛΙΤΙΚΟΣ ΜΗΧΑΝΙΚΟΣ MSc
UNIVERSITY OF ILLINOIS AT CHICAGO
ΜΕΛΕΤΗΤΗΣ Τ.Ε.Ε. ΑΡΙΘΜΟΣ ΜΗΤΡΩΟΥ 142435
ΣΡΗΜΑΝΟΥ 22, ΠΥΡΓΟΣ Τ.Κ.27131
ΤΗΛ.: 26210 29551 ΚΙΝ: 6934317565
Α.Φ.Μ.: 127078473 - Δ.Ο.Υ. ΠΥΡΓΟΥ

7. Υπεύθυνη Δήλωση Μηχανικού Ν.1599/1986(Α'75) βάσει της παρ.3 άρθρου 142 Ν.4483/2017(ΦΕΚ 107Α/31-07-2017):
Ο υπογραφόμενος, Δημήτριος Μουστάφερης Διπλωματούχος Πολιτικός Μηχανικός, δηλώνω ότι για το αγροτεμάχιο υπο στοιχεία (1,2,3,4,.....,29,30,31,1) εμβαδού Ε=17.744,68τ.μ. που βρίσκεται στη θέση "Βασιλείκα" της αγροτικής περιοχής της Τ.Κ. Ηράκλειας του Δήμου Αρχ. Ολυμπίας Π.Ε. Ηλείας και εκτός Ζ.Ο.Ε., εκτός Γ.Π.Σ., εκτός σχεδίου και εκτός οικισμού δεν εμπίπτει στις δασικές εν γένει εκτάσεις και δεν διέπεται από τη δασική νομοθεσία.

- Ο Μηχανικός -

ΔΗΜΗΤΡΙΟΣ ΦΙΛ. ΜΟΥΣΤΑΦΕΡΗΣ
ΔΙΠΛΩΜ. ΠΟΛΙΤΙΚΟΣ ΜΗΧΑΝΙΚΟΣ MSc
UNIVERSITY OF ILLINOIS AT CHICAGO
ΜΕΛΕΤΗΤΗΣ Τ.Ε.Ε. ΑΡΙΘΜΟΣ ΜΗΤΡΩΟΥ 142435
ΣΡΗΜΑΝΟΥ 22, ΠΥΡΓΟΣ Τ.Κ.27131
ΤΗΛ.: 26210 29551 ΚΙΝ: 6934317565
Α.Φ.Μ.: 127078473 - Δ.Ο.Υ. ΠΥΡΓΟΥ

Δασάρχης Πύργου
PANAGIOTIS LATTAS
30/01/2024 12:46

ΠΙΝΑΚΑΣ ΑΠΟΣΤΑΣΕΩΝ

ΧΑΡΑΚΤΗΡΙΣΤΙΚΑ ΣΗΜΕΙΑ	ΑΠΟΣΤΑΣΗ
1. ΕΠΑΡΧΙΑΚΟΙ ΟΔΟΙ ΔΡΟΜΟΙ & ΣΙΔΗΡΟΣΙΡΟΜΑΕΣ (ΓΡΑΜΜΕΣ)	< 6 εκοδ - χωρίς απαίτηση
2. ΕΘΝΙΚΟΙ ΔΡΟΜΟΙ	> 6 εκοδ - χωρίς απαίτηση
3. ΟΙΚΙΣΜΟΙ ΚΑΙ ΧΩΡΙΑ (Πληθυσμός < 500 κατοίκους) Τ.Κ. ΗΡΑΚΛΕΙΑ	50μ + 50μ απαίτηση
ΕΚΤΙΑΔΕΥΤΗΡΙΑ	Δεν υπάρχουν στην περιοχή > 50μ απαίτηση
4. ΟΙΚΙΣΜΟΙ ΚΑΙ ΧΩΡΙΑ (Πληθυσμός 501 έως 2000 κατοίκους)	Δεν υπάρχουν στην περιοχή > 100μ απαίτηση
5. ΠΟΛΕΙΣ & ΚΟΜΟΠΟΛΕΙΣ (Πληθυσμός 2001 έως 5000 κατοίκους)	
ΛΙΜΝΕΣ	Δεν υπάρχουν στην περιοχή > 200μ απαίτηση
ΑΚΤΕΣ	
ΠΑΡΑΛΙΟΠΑΚΟΙ ΟΙΚΙΣΜΟΙ	
6. ΠΟΛΕΙΣ (Πληθυσμός > 5000 κατοίκους)	
ΑΓΥΤΠΡΟΠΟΛΕΙΣ	Δεν υπάρχουν στην περιοχή > 300μ απαίτηση
ΤΟΥΡΙΣΤΙΚΟΙ ΧΩΡΟΙ	
ΒΙΟΜΗΧΑΝΙΕΣ	
ΕΛΑΙΟΔΩΡΗΜΑΤΑ	
7. ΤΕΧΝΟΛΟΓΙΑ	
ΤΟΥΡΙΣΤΙΚΑ-ΚΑΤΑΛΥΜΑΤΑ	Δεν υπάρχουν στην περιοχή > 300μ απαίτηση
ΚΑΤΑΣΚΗΝΩΤΙΚΟΙ ΧΩΡΟΙ	
ΣΤΡΑΤΟΠΕΔΑ	
8. ΒΙΟΤΕΧΝΙΕΣ ΜΗ ΥΠΕΧΟΝΤΩΝΤΟΣ ΕΝΔΙΑΦΕΡΟΝΤΟΣ	Χωρίς περιορισμό (ίδιος 20 ποιθ.)
9. ΒΙΟΤΕΧΝΙΕΣ ΥΠΕΧΟΝΤΩΝΤΟΣ ΕΝΔΙΑΦΕΡΟΝΤΟΣ	Δεν υπάρχουν στην περιοχή > 100μ απαίτηση
10. ΠΟΤΑΜΙΑ ΣΥΝΕΧΟΥΣ ΡΟΗΣ	Δεν υπάρχουν στην περιοχή > 50μ απαίτηση
11. ΜΟΝΑΣΤΗΡΙΑ	Δεν υπάρχουν στην περιοχή

ΤΕΧΝΙΚΟ ΓΡΑΦΕΙΟ

ΔΗΜΗΤΡΙΟΣ ΜΟΥΣΤΑΦΕΡΗΣ
Διπλωματούχος Πολιτικός Μηχανικός MSc
University of Illinois at Chicago

ΠΑΝΑΓΙΩΤΗΣ ΜΟΥΣΤΑΦΕΡΗΣ
Πολιτικός Μηχανικός Τ.Ε.
Εργολάβος Δημοσίων Έργων

Γερμανού 22 - Ιπόχωρο - Πύργος Ηλείας
Τηλ.: 26210 29551 Κιν: 6934317565

ΘΕΣΗ ΕΡΓΟΥ	ΘΕΣΗ "ΒΑΣΙΛΕΙΚΑ" ΑΓΡΟΤΙΚΗ ΠΕΡΙΟΧΗ Τ.Κ. ΗΡΑΚΛΕΙΑΣ ΔΗΜΟΥ ΑΡΧ. ΟΛΥΜΠΙΑΣ Π.Ε. ΗΛΕΙΑΣ
ΕΡΓΟ	ΤΟΠΟΓΡΑΦΙΚΗ ΑΠΟΤΥΠΩΣΗ ΑΓΡΟΤΕΜΑΧΙΟΥ ΓΙΑ ΕΓΚΡΙΣΗ ΙΔΡΥΣΗΣ ΚΤΗΝΟΤΡΟΦΙΚΗΣ ΕΓΚΑΤΑΣΤΑΣΗΣ
ΜΕΛΕΤΗΤΗΣ	ΔΗΜΗΤΡΙΟΣ ΜΟΥΣΤΑΦΕΡΗΣ
ΕΡΓΟΔΟΤΗΣ	ΙΔΙΟΚΤΗΤΗΣ: ΚΑΜΠΛΙΑΥΚΟΣ ΓΕΩΡΓΙΟΣ ΤΟΥ ΔΗΜΗΤΡΙΟΥ ΜΙΣΘΩΤΗΣ: ΣΤΑΥΡΟΥΛΑΑ ΑΝΤΩΝΟΠΟΥΛΟΥ ΤΟΥ ΓΕΩΡΓΙΟΥ
ΘΕΜΑ ΣΧΕΔΙΟΥ	ΤΟΠΟΓΡΑΦΙΚΟ ΔΙΑΓΡΑΜΜΑ
ΑΡΙΘΜΟΣ ΣΧΕΔΙΟΥ	T_1
ΚΛΙΜΑΚΑ	1 : 500
ΗΜΕΡΟΜΗΝΙΑ	ΣΕΠΤΕΜΒΡΙΟΣ 2023
ΣΦΡΑΓΙΔΑ	
ΘΕΩΡΗΣΗ	

DIMITRIOS MOUSTAFERIS
Digitally signed by DIMITRIOS MOUSTAFERIS
Date: 2024.01.16 12:08:41 +02'00'