

ΑΠΟΣΠΑΣΜΑ ΔΙΑΓΡΑΜΜΑΤΟΣ Γ.Υ.Σ. ΚΛ. 1/5000 (Φ.Χ. ΑΜΑΛΙΑΣ 6271\_2)

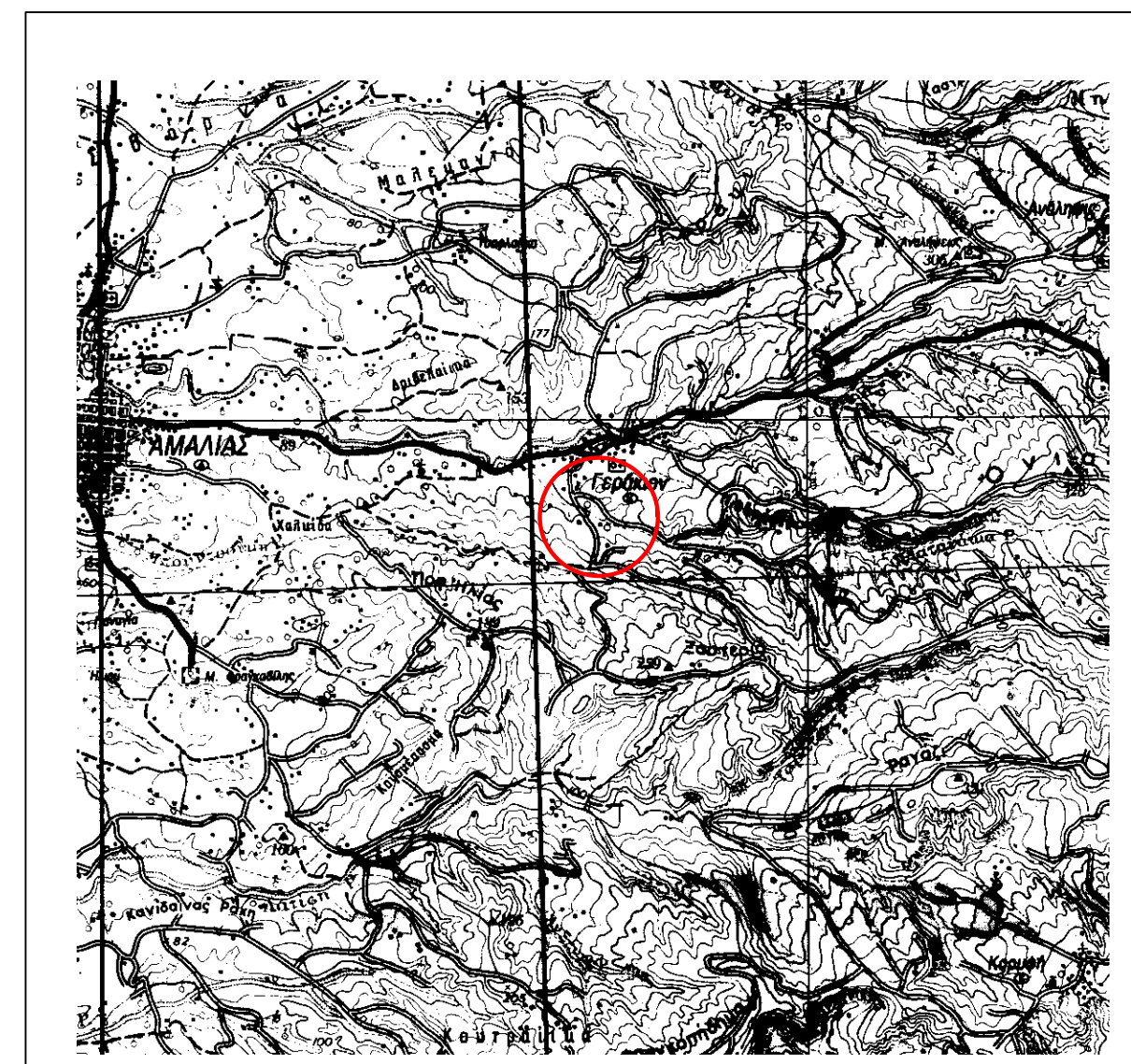

ΑΠΟΣΠΑΣΜΑ ΔΙΑΓΡΑΜΜΑΤΟΣ Γ.Υ.Σ. ΚΛ. 1/50.000 (Φ.Χ.:ΑΜΑΛΙΑΔΑΣ)



ΑΠΟΣΠΑΣΜΑ ΔΟΡΥΦΟΡΙΚΗΣ ΦΩΤΟΓΡΑΦΙΑΣ GOOGLE EARTH

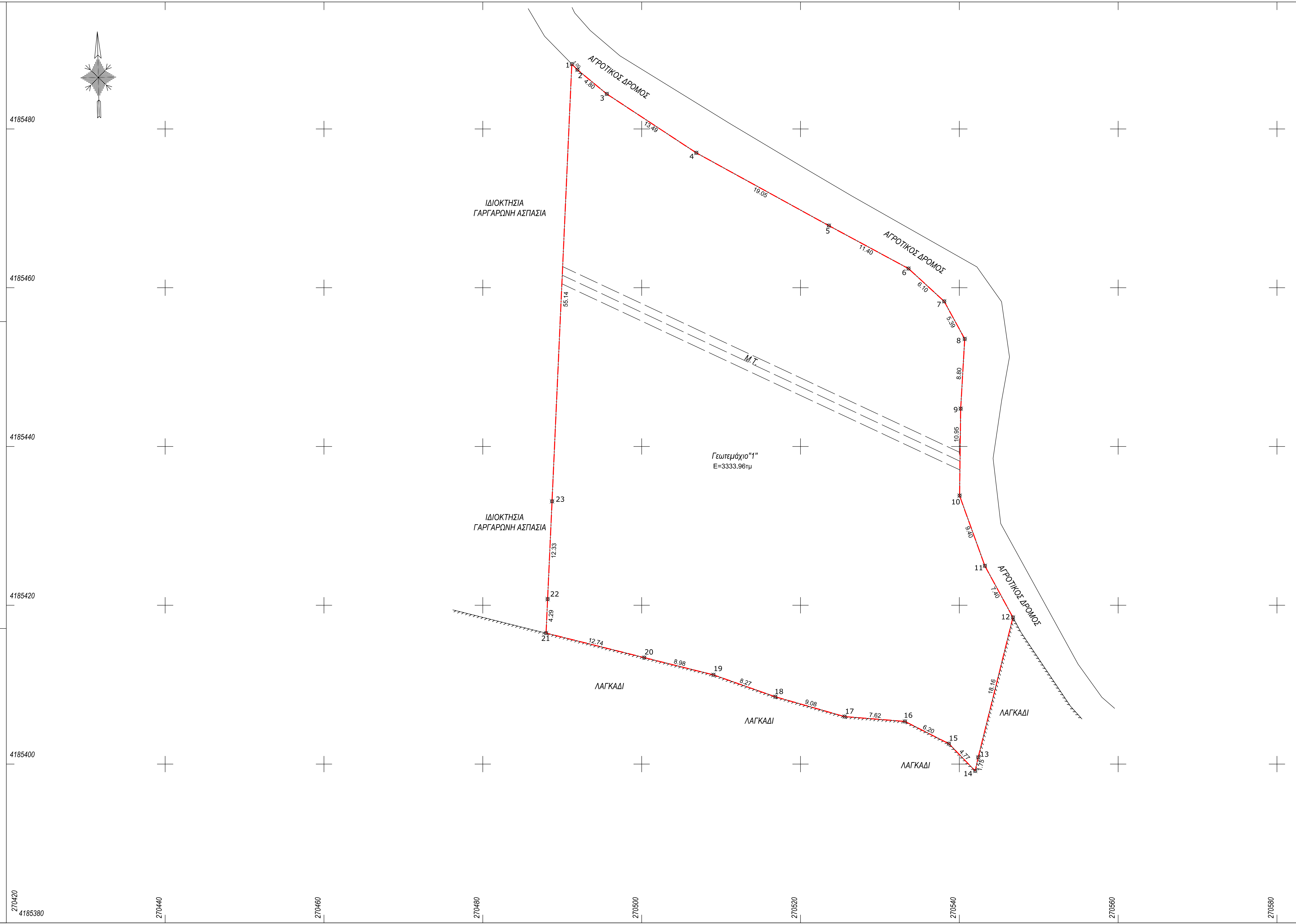

4185480

4185460

4185440

4185420

4185400

270420

4185380

270440

270460

270480

270500

270520

270540

270560

270580

270600

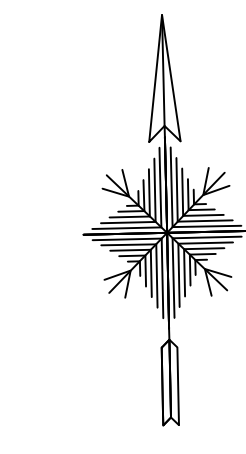

ΙΔΙΟΚΤΗΣΙΑ  
ΓΑΡΓΑΡΩΝΗ ΑΣΠΑΣΙΑ

Γεωμείχιο"1"  
E=3333.96μ

ΙΔΙΟΚΤΗΣΙΑ  
ΓΑΡΓΑΡΩΝΗ ΑΣΠΑΣΙΑ

ΛΑΓΚΑΔΙ

ΛΑΓΚΑΔΙ

ΛΑΓΚΑΔΙ

ΛΑΓΚΑΔΙ

**ΔΗΛΩΣΕΙΣ**

**ΔΗΛΩΣΗ ΜΗΧΑΝΙΚΟΥ (N.651/77)**  
 Διόλου σύμφωνο με το νόμο επί του περιγραφόμενου στο παρόν τοπογραφικό διάγραμμα Γεωμείχιο "1" με περιγραφή (1,2,3,4,5,6...20,25,22,23,1) (εμβαδόν: 3333,96μ. βρίσκεται στην αγροτική περιοχή "Μάρμαρο" "Επίναοι Σταφίδας" Τ.Κ.Γερακίου-Δ.Ε.Αμαλιάδος-Δ.Ηλιόδας-Π.Ε.Ηλείας, εκτός περιγραμματος ακαριαίου εντός ακτίνας 800μ., αλλά εξαρείται και χωροαπώκτου ως προς κούβου εμπίπτει στο άρθρο 4 παρ 5 του Π.Δ.24.4.85(ΦΕΚ 181/Δ/85) βρίσκεται σε ζώνη η οποία δεν παραλαμβάνει δικαστήριο ή δικαστικό τμήμα του οικισμού.  
 Το Γεωμείχιο"1" είναι μη όριο και μη οικοδομήσιμο.  
 Το Γεωμείχιο ως εκτός ζώνης δεν εμπίπτει στις διατάξεις του Ν.1337/83 περί ασφαλούς σε γη και χρήμα.  
 Το Γεωμείχιο βρίσκεται σε απόσταση μεγαλύτερη των 500μ. από τον αεράιο.  
 - Ο ΜΗΧΑΝΙΚΟΣ -

**ΧΡΥΣΟΠΟΥΛΟΣ Β. ΔΗΜΗΤΡΙΟΣ**  
 ΜΗΧΑΝΙΚΟΣ ΤΟΠΟΓΡΑΦΟΣ & ΓΕΩΠΛΗΡΟΦΟΡΙΚΗΣ Τ.Ε.  
 Α.Μ.Ε.Π.Ε.Μ.5994 - ΑΡ. Π.Ε.Ε. 2745  
 Δ.Α.Μ.Η.Χ. - ΕΠΙΧΕΙΡΗΣΙΑ Τ.Κ. 27020  
 Α.Φ.Μ.: 10278250 - Α.Δ.Τ.: ΑΜΑΛΙΑΔΑΣ  
 ΤΗΛ.: 6984562655  
 E-mail: chrystopoulosdimitrios@gmail.com

Εμβαδόν Γεωμείχιο "1": E(1,2,3,4,5,6...20,25,22,23,1) = 3333,96μ.

**ΠΑΡΑΤΗΡΗΣΕΙΣ:**  
 1.Το διάγραμμα είναι ενταγμένο στο κρατικό σύστημα συντεταγμένων ΕΓΣΑ'87  
 2.Ο βασισμός και τα εμβάδον υπολογίστηκαν αναλυτικά από τις συνιστες των κορυφών.  
 3.Η εξάρτηση από το ΕΓΣΑ'87 πραγματοποιήθηκε με σύστημα GPS και κάνοντας χρήση του δικτύου GNSS METRICANET.

- Ο ΜΗΧΑΝΙΚΟΣ -

**ΧΡΥΣΟΠΟΥΛΟΣ Β. ΔΗΜΗΤΡΙΟΣ**  
 ΜΗΧΑΝΙΚΟΣ ΤΟΠΟΓΡΑΦΟΣ & ΓΕΩΠΛΗΡΟΦΟΡΙΚΗΣ Τ.Ε.  
 Α.Μ.Ε.Π.Ε.Μ.5994 - ΑΡ. Π.Ε.Ε. 2745  
 Δ.Α.Μ.Η.Χ. - ΕΠΙΧΕΙΡΗΣΙΑ Τ.Κ. 27020  
 Α.Φ.Μ.: 10278250 - Α.Δ.Τ.: ΑΜΑΛΙΑΔΑΣ  
 ΤΗΛ.: 6984562655  
 E-mail: chrystopoulosdimitrios@gmail.com

**ΔΗΛΩΣΗ ΙΔΙΟΚΤΗΤΗ (N.4030/2011)**  
 Ο κατωτέρω υπαγεγραμμένος, διακηρύσσοντας, δύναιτο ότι τα όρια του Γεωμείχιο "1", που βρίσκεται στην αγροτική περιοχή "Μάρμαρο" "Επίναοι Σταφίδας" - Τ.Κ.Γερακίου-Δ.Ε.Αμαλιάδος-Δ.Ηλιόδας-Π.Ε.Ηλείας, υπεδείχθησαν από εμένα και είναι αληθή όπως περιγράφονται στο παρόν τοπογραφικό διάγραμμα.

- Ο Διόλου -

Τηλε.Ηλεκτρονικός: 224516605-1995 ΣΥΜΦΟΥ ΑΕΒΕΝΤΗ ΑΓΓΕΛΙΚΗ.

Υ.Δ. του Ν.1599/1986 (βάσει του ν.4483/17 Άρθρο 142 παρ.4)

Το ανωτέρω Γεωμείχιο"1" όπως περιγράφεται στο παρόν τοπογραφικό διάγραμμα βρίσκεται σε περιοχή εκτός ανάρτησης κατά το (έναντι ακτίνας 800μ. του οικισμού Γερακίου) του βασικού κλάσης της Περιφερειακής Ενότητας Ηλείας, όπως αυτής καθορίθηκε μερικός με την υπ'αριθμ.319830/21.12.2017 απόφαση του Συντονιστή Απαικτικότητας Διοίκησης Πελοποννήσου - Διεύθυνσης Ελλάδας και Ιονίου, δημοσιευθείσα στο ΦΕΚ 39/Δ/9.2.2018.

- Ο ΜΗΧΑΝΙΚΟΣ -

**ΧΡΥΣΟΠΟΥΛΟΣ Β. ΔΗΜΗΤΡΙΟΣ**  
 ΜΗΧΑΝΙΚΟΣ ΤΟΠΟΓΡΑΦΟΣ & ΓΕΩΠΛΗΡΟΦΟΡΙΚΗΣ Τ.Ε.  
 Α.Μ.Ε.Π.Ε.Μ.5994 - ΑΡ. Π.Ε.Ε. 2745  
 Δ.Α.Μ.Η.Χ. - ΕΠΙΧΕΙΡΗΣΙΑ Τ.Κ. 27020  
 Α.Φ.Μ.: 10278250 - Α.Δ.Τ.: ΑΜΑΛΙΑΔΑΣ  
 ΤΗΛ.: 6984562655  
 E-mail: chrystopoulosdimitrios@gmail.com

κωδ. κορυφών X (m)	κωδ. κορυφών Y (m)	εμβαδόν (m <sup>2</sup> )	
1	270491,207	4185488,171	1-2=1,00
2	270491,909	4185487,455	2-3=4,80
3	270495,612	4185484,406	3-4=13,49
4	270506,878	4185476,991	4-5=19,05
5	270523,579	4185467,820	5-6=11,40
6	270533,603	4185462,411	6-7=6,10
7	270538,096	4185458,281	7-8=5,39
8	270540,680	4185453,552	8-9=8,80
9	270540,172	4185444,765	9-10=10,95
10	270540,033	4185433,817	10-11=9,40
11	270543,214	4185424,957	11-12=7,40
12	270545,752	4185418,468	12-13=18,16
13	270542,377	4185400,842	13-14=17,75
14	270541,995	4185399,136	14-15=4,77
15	270538,684	4185402,567	15-16=6,20
16	270533,153	4185405,357	16-17=7,62
17	270525,557	4185405,979	17-18=9,08
18	270516,828	4185408,472	18-19=8,27
19	270509,038	4185411,235	19-20=8,98
20	270500,326	4185413,408	20-21=12,74
21	270487,965	4185416,491	21-22=4,29
22	270488,160	4185420,776	22-23=12,33
23	270488,717	4185433,090	23-1=55,14
1	270491,207	4185488,171	

Εμβαδόν: E=3333,96τ.μ. Π=247,09μ.

**ΒΕΒΑΙΩΣΗ**  
 Το παρόν σχέδιο υπεδείχθη ηλεκτρονικά στον ψηφιακό υποδοχέα του Ν.Π.Δ.Δ. «Ελληνικό Κτηματολόγιο» και έλαβε μοναδικό αριθμό ΚΗΔ ..... σύμφωνα με το άρθρ.3 παρ.4 Υ.Α.27623/1752/ΦΕΚ 2216/Β/14.6.2018.  
 Ο Μηχανικός

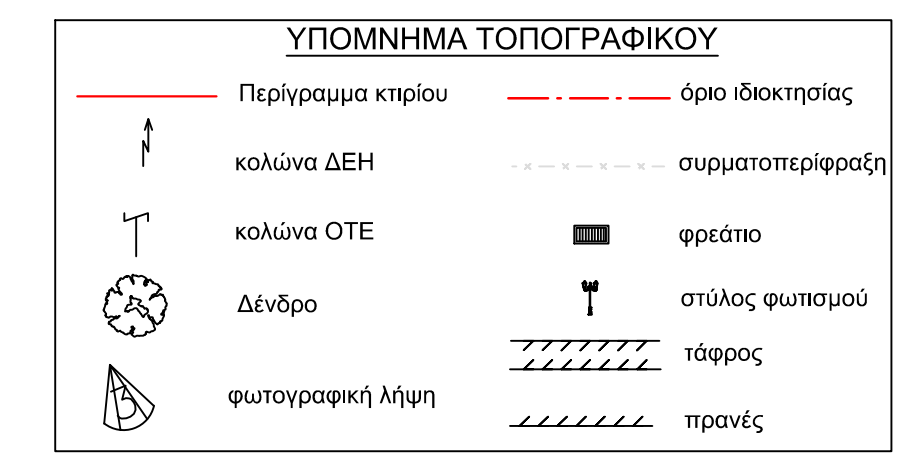

**ΧΡΥΣΟΠΟΥΛΟΣ Β. ΔΗΜΗΤΡΙΟΣ**  
 ΜΗΧΑΝΙΚΟΣ ΤΟΠΟΓΡΑΦΙΑΣ & ΓΕΩΠΛΗΡΟΦΟΡΙΚΗΣ Τ.Ε.  
 ΔΑΛΙΑΝΗ 9 ΑΜΑΛΙΑΔΑ Τ.Κ.27200  
 ΤΗΛ.: 6984562655

ΕΡΓΟΔΟΤΗΣ	ΔΑΡΔΑΓΙΑΝΝΗΣ ΔΙΟΝΥΣΙΟΣ
ΕΡΓΟ	ΤΟΠΟΓΡΑΦΙΚΟ ΔΙΑΓΡΑΜΜΑ
ΘΕΣΗ	"ΜΑΡΜΑΡΟ"- "ΕΠΙΝΑΟΙ ΣΤΑΦΙΔΑ" Τ.Κ.ΓΕΡΑΚΙΟΥ Δ.Ε. ΑΜΑΛΙΑΔΑΣ-Δ.ΗΛΙΟΔΑΣ-Π.Ε.ΗΛΕΙΑΣ
ΣΥΣΤΗΜΑ ΑΝΑΦΟΡΑΣ	ΕΛΛΗΝΙΚΟ ΓΕΩΔΑΙΤΙΚΟ ΣΥΣΤΗΜΑ ΑΝΑΦΟΡΑΣ (Ε.Γ.Σ.Α. 87)
ΥΨΟΜΕΤΡΙΚΗ ΑΦΕΤΗΡΙΑ	-

**ΤΟΠΟΓΡΑΦΙΚΟ ΔΙΑΓΡΑΜΜΑ** ΑΡ. ΣΧΕΔΙΟΥ  
**T/1**

ΚΛΙΜΑΚΑ: **1 / 200** ΙΣΟΔΙΑΣΤΑΣΗ: - m

**ΧΡΟΝΟΣ: 24 ΟΚΤΩΒΡΙΟΥ 2023**

ΜΕΛΕΤΗΤΗΣ	ΕΛΕΓΧΟΣ
-----------	---------

**ΧΡΥΣΟΠΟΥΛΟΣ Β. ΔΗΜΗΤΡΙΟΣ**  
 ΜΗΧΑΝΙΚΟΣ ΤΟΠΟΓΡΑΦΟΣ & ΓΕΩΠΛΗΡΟΦΟΡΙΚΗΣ Τ.Ε.  
 Α.Μ.Ε.Π.Ε.Μ.5994 - ΑΡ. Π.Ε.Ε. 2745  
 Δ.Α.Μ.Η.Χ. - ΕΠΙΧΕΙΡΗΣΙΑ Τ.Κ. 27020  
 Α.Φ.Μ.: 10278250 - Α.Δ.Τ.: ΑΜΑΛΙΑΔΑΣ  
 ΤΗΛ.: 6984562655  
 E-mail: chrystopoulosdimitrios@gmail.com