

**ΤΟΠΟΓΡΑΦΙΚΟ ΔΙΑΓΡΑΜΜΑ - ΚΛΙΜ. 1:2000**



ΣΗΜΕΙΟ	ΑΝΑΤΟΛΗ (x)	ΒΟΡΡΑΣ (y)
Α	270609	4197757
Β	270628	4197713
Γ	270645	4197644
Δ	270654	4197595
Ε	270624	4197584
Ζ	270590	4197581
Η	270538	4197600
Θ	270531	4197654
Ι	270527	4197688
Κ	270522	4197739

ΥΠΟΜΝΗΜΑ ΣΥΜΒΟΛΙΣΜΩΝ  
 - - - - - όριο ιδιοκτησίας  
 ○ κορυφή γεωτεμαχίου

**Θ Ε Ω Ρ Η Σ Η**  
 Θεωρείται το παρόν τοπογραφικό διάγραμμα το οποίο και αποτελεί αναπόσπαστο τμήμα της υπ' αριθ. 100.882 πράξης Χαρακτηρισμού μας ως έχει ή με τις αναφερόμενες παρατηρήσεις.  
 Αμαλιάδα..... 27-2-2024/  
 Προϊστάμενος Δασαρχείου Αμαλιάδας  
 Μαρτυρούμενης Βασίλειος Δασολόγος

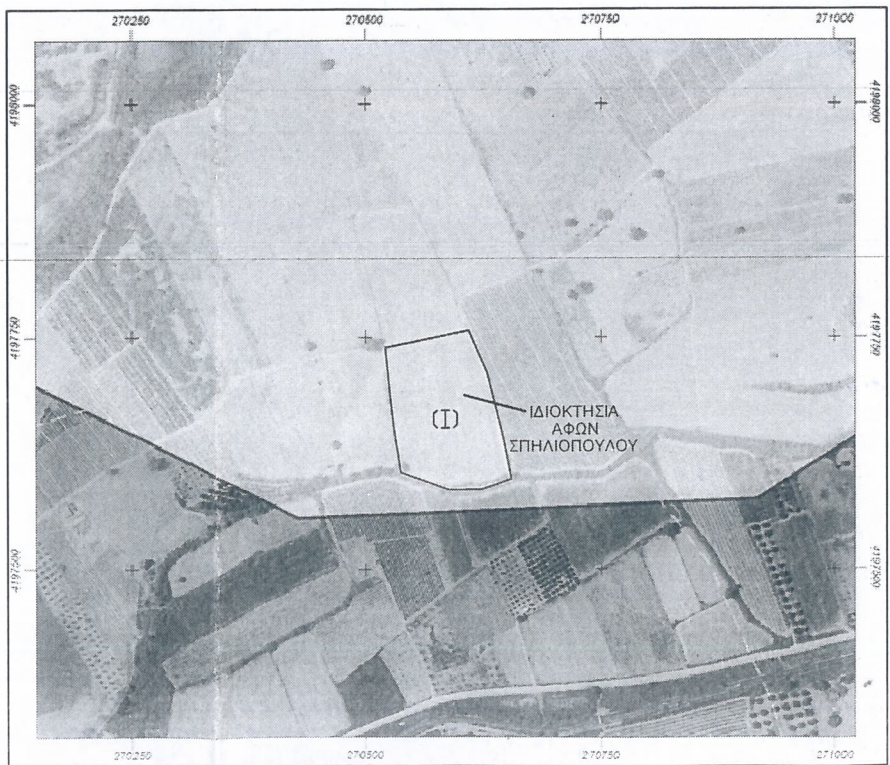

ΑΠΟΣΠΑΣΜΑ ΟΡΘΟΦΩΤΟΧΑΡΤΗ ΕΛΛΗΝΙΚΟΥ ΚΤΗΜΑΤΟΛΟΓΙΟΥ

**ΥΠΟΜΝΗΜΑ**

(I): (Α,Β,Γ,Δ,Ε,Ζ,Η,Θ,Ι,Κ,Α): Αγροτεμάχιο (I) με ΚΑΕΚ 150680309005, ιδιοκτησίας Σπηλιόπουλου Νικόλαου του Αναστασίου και Σπηλιόπουλου Δημήτριου του Αναστασίου, επιφάνειας **E(I)= 17.314,50 μ²**  
 Το παραπάνω αγροτεμάχιο (I) βρίσκεται εκτός σχεδίου και εκτός οικισμού Ήλιδας, στη θέση «Νησιά» Ήλιδας του Δήμου Ήλιδας, Π.Ε. Ηλείας. (Απόσταση από θάλασσα περίπου 16,3 χλμ.)

**ΔΗΛΩΣΗ ΙΔΙΟΚΤΗΤΩΝ**

Οι υπογεγραμμένοι ιδιοκτήτες δηλώνουμε υπεύθυνα ότι τα όρια του αγροτεμαχίου μας (I) είναι πλήρως υλοποιημένα με σταθερά σημεία στο έδαφος.

**ΟΙ ΔΗΛΟΥΝΤΕΣ**

**ΔΗΛΩΣΕΙΣ ΜΗΧΑΝΙΚΟΥ**

-Δήλωση 651 / 77 : Το αγροτεμάχιο (I) υπό στοιχία (Α,Β,Γ,Δ,Ε,Ζ,Η,Θ,Ι,Κ,Α) βρίσκεται εκτός σχεδίου και εκτός οικισμού Ήλιδας στη θέση «Νησιά» Ήλιδας του Δήμου Ήλιδας, Π.Ε. Ηλείας. Είναι άρτιο και οικοδομήσιμο, σύμφωνα με την ισχύουσα πολεοδομική νομοθεσία και δεν υπάγεται στις διατάξεις του Ν.1337/83 περί εισφοράς σε γη και χρήμα.

-Τα ακριβή όρια του αγροτεμαχίου (I) υπέδειξαν οι κ. Σπηλιόπουλος Νικόλαος και Σπηλιόπουλος Δημήτριος.

**- Υ.Δ. του άρθρου 8 του Ν.1599/86 (Α'75):**

Βάση του άρθρου 142 του Ν.4483/17, ο υπογεγραμμένος μηχανικός δηλώνω υπεύθυνα ότι το αγροτεμάχιο υπό στοιχία (Α,Β,Γ,Δ,Ε,Ζ,Η,Θ,Ι,Κ,Α), δεν εμπίπτει στις δασικές εν γένει εκτάσεις βάση των διατάξεων της Δασικής Νομοθεσίας (είναι εκτός ανάρτησης) και ο χαρακτήρας αυτός είναι οριστικός, σύμφωνα με το ΦΕΚ 39/Δ/2018 Κύρωσης Δασικού Χάρτη Ν. Ηλείας.

Αμαλιάδα, 26/01/2024

Ο Μηχανικός

**ΧΑΡΑΛΑΜΠΟΣ Γ. ΠΑΠΑΔΟΠΟΥΛΟΣ**  
 ΔΙΠΛΩΜ. ΠΟΛΙΤΙΚΟΣ ΜΗΧΑΝΙΚΟΣ  
 ΠΟΛΥΤ. ΣΧΟΛΗ ΓΕΩΤΕΧΝΙΚΩΝ ΠΑΤΡΩΝ  
 ΜΕΛΟΣ ΤΣΕ ΑΡΙΘΜΟΣ ΜΗΤΡΩΟΥ 80687  
 ΑΡΧ. ΗΛΙΔΑΣ 34 ΑΜΑΛΙΑΔΟΣ ΤΗΛ.0622-25858

<b>ΕΡΓΟΔΟΤΕΣ:</b>	Σπηλιόπουλος Νικόλαος & Σπηλιόπουλος Δημήτριος
<b>ΕΡΓΟ:</b>	Τοπογραφική Αποτύπωση
<b>ΘΕΣΗ:</b>	«Νησιά» Ήλιδας Δ.Ε. Αμαλιάδας, Δήμος Ήλιδας, Π.Ε. Ηλείας
<b>ΜΕΛΕΤΗΤΗΣ:</b>	Χαράλαμπος Γ. Παπαδόπουλος Πολιτικός Μηχανικός
<b>ΘΕΜΑ ΣΧΕΔΙΟΥ:</b>	Τοπογραφικό Διάγραμμα
<b>ΑΡ. ΣΧΕΔ.</b>	<b>A1</b>
<b>ΚΛΙΜΑΚΑ:</b>	1:2000
<b>ΧΡΟΝΟΣ ΜΕΛΕΤΗΣ:</b>	Ιανουάριος 2024
<b>ΣΦΡΑΓΙΔΑ-ΥΠΟΓΡΑΦΗ:</b>	<b>ΧΑΡΑΛΑΜΠΟΣ Γ. ΠΑΠΑΔΟΠΟΥΛΟΣ</b> ΔΙΠΛΩΜ. ΠΟΛΙΤΙΚΟΣ ΜΗΧΑΝΙΚΟΣ ΠΟΛΥΤ. ΣΧΟΛΗ ΓΕΩΤΕΧΝΙΚΩΝ ΠΑΤΡΩΝ ΜΕΛΟΣ ΤΣΕ ΑΡΙΘΜΟΣ ΜΗΤΡΩΟΥ 80687 ΑΡΧ. ΗΛΙΔΑΣ 34 ΑΜΑΛΙΑΔΟΣ ΤΗΛ.0622-25858