

ΠΙΝΑΚΑΣ ΣΥΝΤΕΤΑΓΜΕΝΩΝ ΚΟΡΥΦΩΝ ΓΕΩΤΕΜΑΧΙΟΥ

α/α	X	Ψ
E	790547.76	3934123.36
Z	790591.15	3934096.56
H	790598.66	3934088.65
K	790612.30	3934106.65
Λ	790566.37	3934138.37
M	790562.43	3934137.90
N	790557.94	3934136.35
Ξ	790551.05	3934127.51

**ΥΠΟΜΝΗΜΑ ΣΥΜΒΟΛΙΣΜΟΥ**

	υφιστάμενο κτίριο		αριθμός οικοδομικού τετραγώνου
	τομέας σχεδίου πόλεως		όριο ιδιοκτησίας τοίχος
	οικόδομη γραμμή		Ο.Τ. 11
	οικόδομη γραμμή		Ρ.Γ.
	οικόδομη γραμμή		οικόδομη γραμμή
	οικόδομη γραμμή		οικόδομη γραμμή

ΘΕΩΡΗΘΗΚΕ  
Ρόδος 06-02-2024  
Η Δ/ΝΤΡΙΑ ΔΑΣΩΝ

ΜΠΑΛΑΤΣΟΥΚΑ ΑΙΚΑΤΕΡΙΝΗ  
ΔΑΣΟΛΟΓΟΣ MSc

ΔΗΛΩΣΗ ΣΤΗΝ ΑΡΙΘ. 62079/06-02-2024 ΠΡΑΞΗ ΧΑΡΑΚΤΗΡΙΣΜΟΥ  
ΤΗΣ ΔΙΕΥΘΥΝΣΗΣ ΔΑΣΩΝ ΔΩΔΕΚΑΝΗΣΟΥ

**ΧΑΡΑΚΤΗΡΙΣΜΟΙ ΚΥΡΩΜΕΝΟΥ ΔΑΣΙΚΟΥ ΧΑΡΤΗ**

Το τμήμα υπο στοιχεία : E-Z-H-K-Λ-M-N-Ξ με εμβαδόν 1.310,11τ.μ. στην 50501/14-10-2022 (ΑΔΑ: Ω5ΜΓ4653Π8-ΨΦΗ) απόφαση Διεύθυνσης Δασών, η οποία επισυνάπτεται στην μερική κύρωση του δασικού χάρτη νήσου Καρπάθου [αριθ. πρωτ. 55584/10-11-2022 απόφαση Γενικού Γραμματέα δασών, δημοσιευμένη στο ΦΕΚ 907/Δ/29-11-2022], δεν περιλαμβάνεται

**ΑΠΟΣΠΑΣΜΑ ΚΥΡΩΣΗΣ ΔΑΣΙΚΟΥ ΧΑΡΤΗ**  
50501/14-10-2022 (ΑΔΑ: Ω5ΜΓ4653Π8-ΨΦΗ)



**ΔΗΛΩΣΗ ΙΔΙΟΚΤΗΤΗ (N. 4030/11)**

Ο κάτωθι υπογεγραμμένος Αλέξιος Μανωλάκης ιδιοκτήτης του γεωτεμαχίου δηλώνω ότι: τα όρια του γεωτεμαχίου με στοιχεία E-Z-H-K-Λ-M-N-Ξ και εμβαδόν 1.310,11τ.μ. που βρίσκεται στη θέση "Λιμανάκι" Πηγαδιών του Δήμου Καρπάθου υπεδείχθησαν από εμένα και ευθυνοίμαι για την ακρίβεια των δηλουμένων ορίων του γεωτεμαχίου.

ο ιδιοκτήτης

Αλέξιος Μανωλάκης

**ΕΜΒΑΔΟΝ ΓΕΩΤΕΜΑΧΙΟΥ**

E<sub>E-Z-H-K-Λ-M-N-Ξ</sub> = 1.310,11τ.μ.

**ΠΑΡΑΤΗΡΗΣΕΙΣ:**

1. Το διάγραμμα είναι ενταγμένο στο κρατικό σύστημα συντεταγμένων ΕΓΣΑ 87
2. Οι διαστάσεις και τα εμβαδά υπολογίστηκαν αναλυτικά από τις συντεταγμένες των κορυφών
3. Η εξάρτηση από το ΕΓΣΑ 87 πραγματοποιήθηκε με σύστημα GPS και κάνοντας χρήση του τριγωνομετρικού σημείου της Γ.Υ.Σ 144017 (Αγία Κυριακή) με συντεταγμένες Χ=792784,544 Ψ=3933155,534 Η=283,3+0,95=284,25

**ΟΔΟΠΟΡΙΚΟ ΣΚΑΡΙΦΗΜΑ**

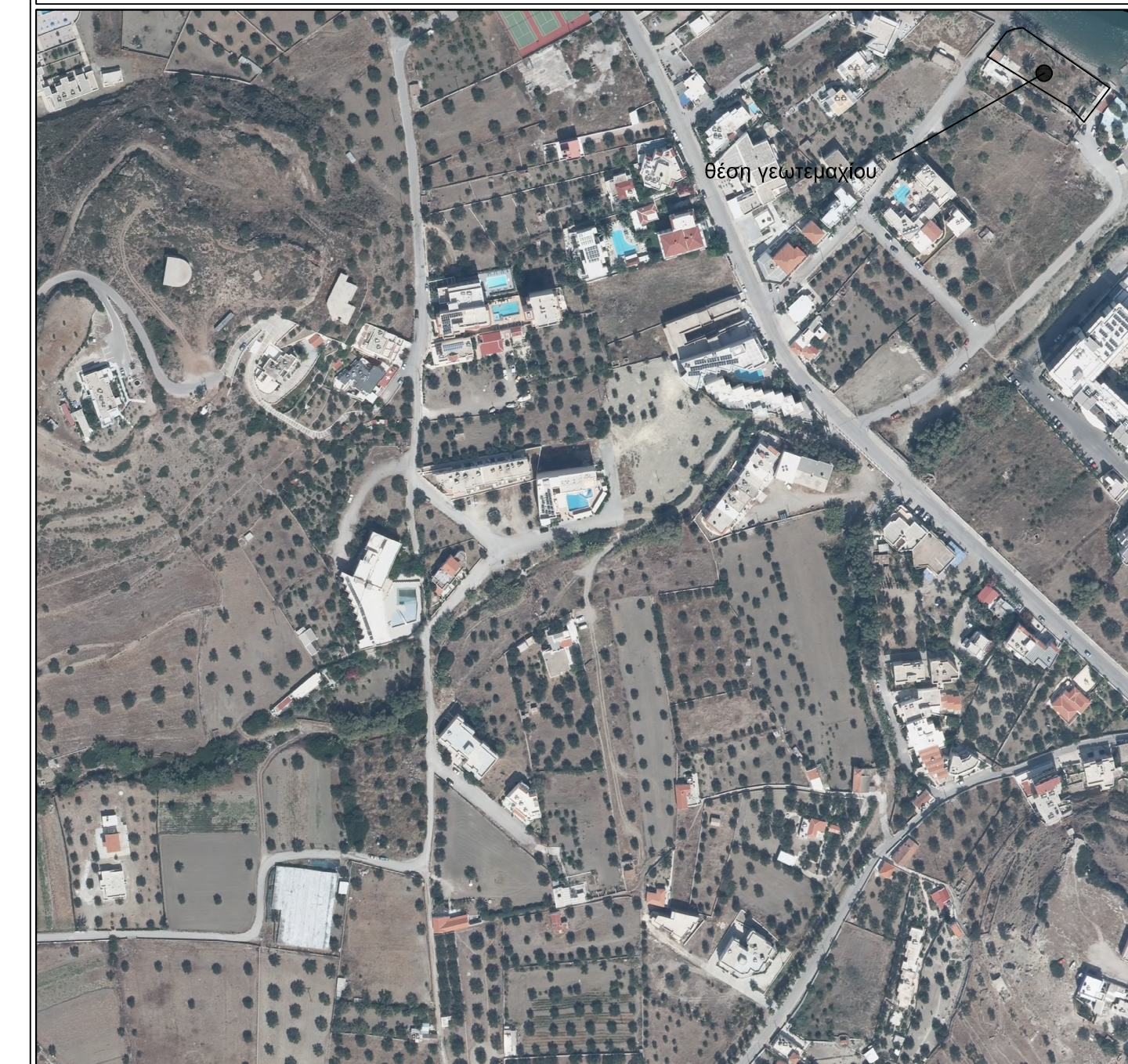

ΕΡΓΟΔΟΤΗΣ

ΑΛΕΞΙΟΣ ΜΑΝΩΛΑΚΗΣ

ΕΡΓΟ

ΘΕΣΗ

ΕΚΤΟΣ ΣΧΕΔΙΟΥ ΠΟΛΕΩΣ  
ΠΗΓΑΔΙΩΝ ΚΑΡΠΑΘΟΥ

ΜΕΛΕΤΗΤΗΣ

ΣΚΑΜΠΑΡΔΩΝΗ ΒΙΚΤΩΡΙΑ  
ΑΡΧΙΤΕΚΤΩΝ ΜΗΧΑΝΙΚΟΣ  
ΓΕΡΓΑΤΣΟΥΛΗΣ ΓΕΩΡΓΙΟΣ  
ΠΟΛΙΤΙΚΟΣ ΜΗΧΑΝΙΚΟΣ

ΘΕΜΑ ΣΧΕΔΙΟΥ

ΑΡ.ΣΧΕΔΙΟΥ

ΤΟΠΟΓΡΑΦΙΚΟ ΔΙΑΓΡΑΜΜΑ

T1

ΚΛΙΜΑΚΑ : 1/500

ΗΜΕΡΟΜΗΝΙΑ: ΝΟΕΜΒΡΙΟΣ 2023

ΓΕΡΓΑΤΣΟΥΛΗΣ ΓΕΩΡΓΙΟΣ  
ΔΙΠΛ. ΠΟΛΙΤΙΚΟΣ ΜΗΧΑΝΙΚΟΣ  
ΕΘΝΙΚΟ ΜΕΤΕΩΡΙΟ ΠΟΛΥΤΕΧΝΕΙΟ  
Α.Μ. ΤΕΕ 40437  
ΑΡΧ. ΑΘΩΣ 86700  
ΤΗΛ: 26217746 Δ.Ο.Υ. ΡΟΔΟΥ

Σφραγίδα - Υπογραφή

ΣΚΑΜΠΑΡΔΩΝΗ Ν. ΒΙΚΤΩΡΙΑ  
ΔΙΠΛ. ΑΡΧΙΤΕΚΤΩΝ ΜΗΧΑΝΙΚΟΣ  
ΠΟΛΥΤΕΧΝΕΙΟΝ ΣΧΟΛΗΣ Α.Π.Θ.  
ΜΕΛΟΣ Τ.Ε.Ε. ΕΠΙΜΟΡΣΗ ΨΗΤΡΟΟΥ 80364  
ΕΡΜΟΥΠΟΛΙΣ ΤΗΛ: 6974030967  
ΑΦΜ: 994745523 - Δ.Ο.Υ. Δ' ΘΕΣ/ΝΙΚΗΣ

Σφραγίδα - Υπογραφή