

ΤΟ ΟΙΚΟΠΕΔΟ (1) ΥΠΟ ΣΤΟΙΧΕΙΑ (1,2,3,4,5,6,7,8.....29,30,31,1) ΜΕ ΕΜΒΛΑΘΟΝ Ε=17720,68μ² ΚΑΙ ΤΟ
 ΓΕΩΤΕΜΑΧΙΟ (2) ΥΠΟ ΣΤΟΙΧΕΙΑ (1,2,3,4,5,6,7,8.....20,21,22,1) ΜΕ ΕΜΒΛΑΘΟΝ Ε=6716,67μ²
 ΔΙΟΙΚΗΣΙΑΣ ΠΑΠΑΛΑΜΠΡΑΚΟΠΟΥΛΟΥ ΝΙΚΟΛΙΤΣΑΣ ΤΟΥ ΓΕΩΡΓΙΟΥ, ΒΡΙΣΚΟΝΤΑΙ ΣΤΟ ΔΗΜΟ ΕΡΥΜΑΝΘΟΥ,
 ΣΤΗΝ Δ.Ε. ΤΡΙΤΑΙΑΣ, ΣΤΗΝ Τ.ΚΟΜΗ ΣΤΑΥΡΟΔΡΟΜΙΟΥ,ΣΤΟΝ ΟΙΚΙΣΜΟ "ΞΗΡΟΧΩΡΙΟΥ" ΣΤΗΝ ΒΕΣΗ ΤΟΥΒΑ
 ΑΧΟΥΡΙ.
 ΤΟ ΟΙΚΟΠΕΔΟ (1) ΒΡΙΣΚΕΤΑΙ ΟΛΟ ΕΝΤΟΣ ΟΙΚΙΣΜΟΥ ΕΝΩ ΑΠΟ
 ΣΤΟ ΓΕΩΤΕΜΑΧΙΟ (2) ΤΟ ΤΜΗΜΑ ΥΠΟ ΣΤΟΙΧΕΙΑ (1,2,3,4,5,6,7,28,27,26,25,24,23,22,1) ΜΕ ΕΜΒΛΑΘΟΝ
 Ε=324,26μ²
 ΒΡΙΣΚΕΤΑΙ ΕΝΤΟΣ ΟΡΙΩΝ ΟΙΚΙΣΜΟΥ ΚΑΙ ΤΟ ΤΜΗΜΑ ΥΠΟ ΣΤΟΙΧΕΙΑ
 (23,24,25,26,27,28,7,8,9,10.....20,21,22) ΜΕ ΕΜΒΛΑΘΟΝ Ε=3476,41μ² ΒΡΙΣΚΕΤΑΙ ΕΚΤΟΣ ΟΡΙΩΝ ΟΙΚΙΣΜΟΥ.
 ΑΠΟ ΤΑ ΠΑΡΑΛΛΗΛΑ ΤΑ ΤΜΗΜΑΤΑ ΠΟΥ ΒΡΙΣΚΟΝΤΑΙ ΕΝΤΟΣ ΟΙΚΙΣΜΟΥ ΕΙΝΑΙ ΕΚΤΟΣ ΑΝΑΡΤΗΣΗΣ ΤΟΥ
 ΚΥΡΩΜΕΝΟΥ ΔΙΑΤΙΚΤΟΥ ΧΑΡΤΗ ΦΩΚ 656/28-12-2017, ΑΔΑ: ΒΛΑ5Ρ1-Ο-ΦΩΜ Γ1-112-2017, ΕΝΩ ΤΟ ΤΜΗΜΑ
 ΠΟΥ ΒΡΙΣΚΕΤΑΙ ΕΚΤΟΣ ΟΙΚΙΣΜΟΥ ΕΙΝΑΙ ΕΝΤΟΣ ΑΝΑΡΤΗΣΗΣ ΚΑΙ ΧΑΡΑΚΤΗΡΙΖΕΤΑΙ ΩΣ ΑΓΡΟΣ ΑΓΡΟΣ
 ΔΕΝ ΕΧΕΙ ΓΙΝΕΙ ΕΛΕΓΧΟΣ ΑΠΟ ΤΗΝ Δ.Ε. ΤΡΙΤΑΙΑΣ.

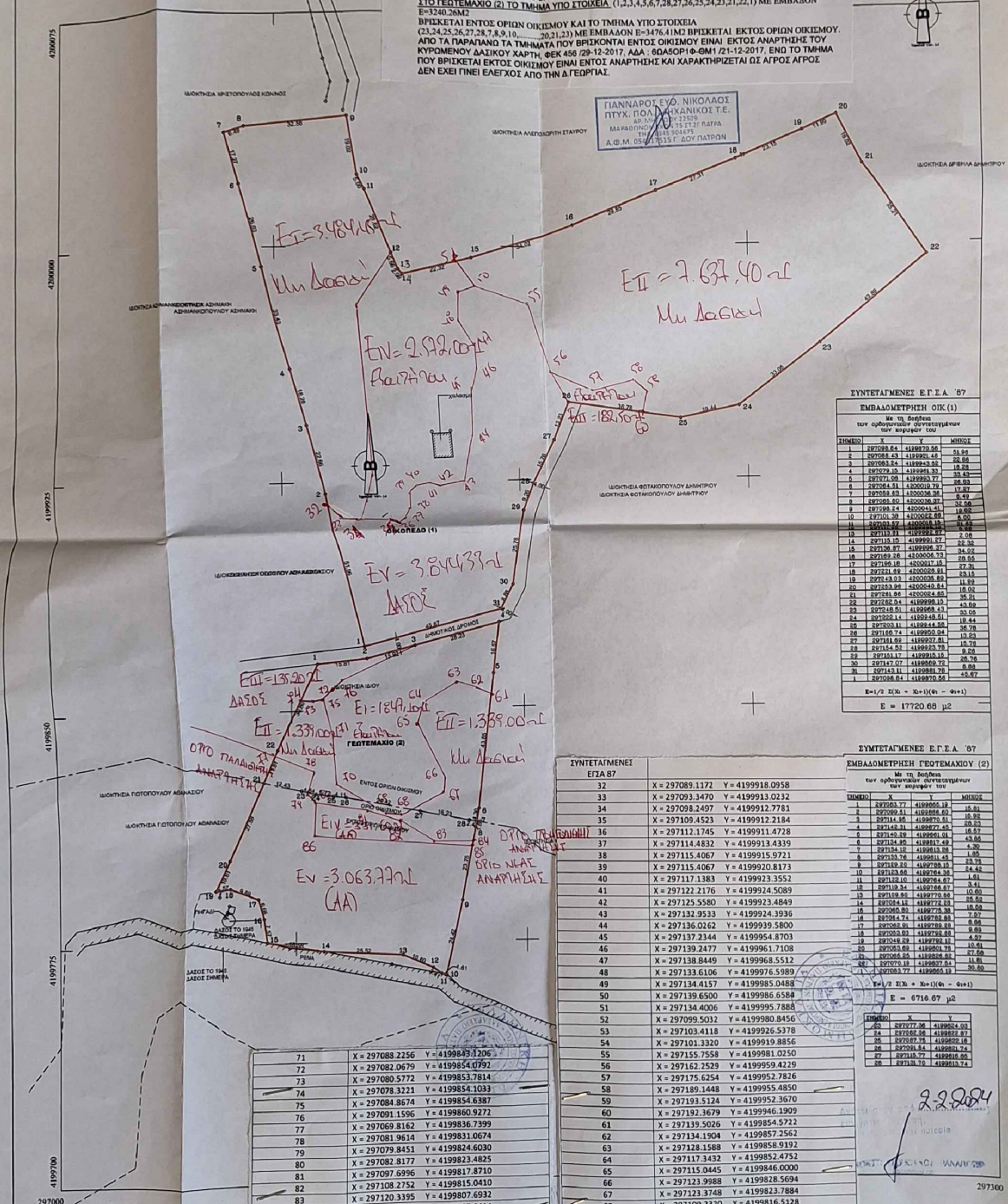

ΓΙΑΝΝΑΡΟΣ ΕΥΘ. ΝΙΚΟΛΑΟΣ
 ΠΤΥΧ. ΠΟΛ. ΜΗΧΑΝΙΚΟΣ Τ.Ε.
 ΜΑΡΑΘΩΝΟΜΑΧΩΝ 75 ΣΤ. 2Γ ΠΑΤΡΑ
 Α.Φ.Μ. 05/17515 Τ.ΣΥ. ΔΟΥ ΠΑΤΡΩΝ

ΣΥΝΤΕΤΑΓΜΕΝΕΣ Ε.Γ.Σ.Δ. 87

ΕΜΒΛΑΘΜΕΤΡΗΣΗ ΟΙΚ (1)
 Με τη βοήθεια των ορθογωνίων συντεταγμένων των σημείων του

ΣΗΜΕΙΟ	X	Y	ΜΕΤΡΟΣ
1	297088.82	419978.56	11.82
2	297088.82	419982.42	38.86
3	297088.24	419982.42	58.58
4	297088.24	419985.30	28.88
5	297071.08	419985.30	68.42
6	297084.84	420004.78	19.74
7	297084.84	420008.38	35.60
8	297084.84	420008.38	35.60
9	297084.84	420008.38	35.60
10	297101.38	420008.38	16.54
11	297084.84	420008.38	16.54
12	297115.81	419992.82	7.06
13	297115.81	419992.82	7.06
14	297115.81	419992.82	7.06
15	297115.81	419992.82	7.06
16	297115.81	419992.82	7.06
17	297115.81	419992.82	7.06
18	297115.81	419992.82	7.06
19	297115.81	419992.82	7.06
20	297115.81	419992.82	7.06
21	297115.81	419992.82	7.06
22	297115.81	419992.82	7.06
23	297115.81	419992.82	7.06
24	297115.81	419992.82	7.06
25	297115.81	419992.82	7.06
26	297115.81	419992.82	7.06
27	297115.81	419992.82	7.06
28	297115.81	419992.82	7.06
29	297115.81	419992.82	7.06
30	297115.81	419992.82	7.06
31	297115.81	419992.82	7.06
32	297115.81	419992.82	7.06
33	297115.81	419992.82	7.06
34	297115.81	419992.82	7.06
35	297115.81	419992.82	7.06
36	297115.81	419992.82	7.06
37	297115.81	419992.82	7.06
38	297115.81	419992.82	7.06
39	297115.81	419992.82	7.06
40	297115.81	419992.82	7.06
41	297115.81	419992.82	7.06
42	297115.81	419992.82	7.06
43	297115.81	419992.82	7.06
44	297115.81	419992.82	7.06
45	297115.81	419992.82	7.06
46	297115.81	419992.82	7.06
47	297115.81	419992.82	7.06
48	297115.81	419992.82	7.06
49	297115.81	419992.82	7.06
50	297115.81	419992.82	7.06
51	297115.81	419992.82	7.06
52	297115.81	419992.82	7.06
53	297115.81	419992.82	7.06
54	297115.81	419992.82	7.06
55	297115.81	419992.82	7.06
56	297115.81	419992.82	7.06
57	297115.81	419992.82	7.06
58	297115.81	419992.82	7.06
59	297115.81	419992.82	7.06
60	297115.81	419992.82	7.06
61	297115.81	419992.82	7.06
62	297115.81	419992.82	7.06
63	297115.81	419992.82	7.06
64	297115.81	419992.82	7.06
65	297115.81	419992.82	7.06
66	297115.81	419992.82	7.06
67	297115.81	419992.82	7.06
68	297115.81	419992.82	7.06
69	297115.81	419992.82	7.06
70	297115.81	419992.82	7.06

ΣΥΝΤΕΤΑΓΜΕΝΕΣ Ε.Γ.Σ.Δ. 87

ΕΜΒΛΑΘΜΕΤΡΗΣΗ ΓΕΩΤΕΜΑΧΙΟΥ (2)
 Με τη βοήθεια των ορθογωνίων συντεταγμένων των σημείων του

ΣΗΜΕΙΟ	X	Y	ΜΕΤΡΟΣ
1	297088.82	419978.56	11.82
2	297088.82	419982.42	38.86
3	297088.24	419982.42	58.58
4	297088.24	419985.30	28.88
5	297071.08	419985.30	68.42
6	297084.84	420004.78	19.74
7	297084.84	420008.38	35.60
8	297084.84	420008.38	35.60
9	297084.84	420008.38	35.60
10	297101.38	420008.38	16.54
11	297084.84	420008.38	16.54
12	297115.81	419992.82	7.06
13	297115.81	419992.82	7.06
14	297115.81	419992.82	7.06
15	297115.81	419992.82	7.06
16	297115.81	419992.82	7.06
17	297115.81	419992.82	7.06
18	297115.81	419992.82	7.06
19	297115.81	419992.82	7.06
20	297115.81	419992.82	7.06
21	297115.81	419992.82	7.06
22	297115.81	419992.82	7.06
23	297115.81	419992.82	7.06
24	297115.81	419992.82	7.06
25	297115.81	419992.82	7.06
26	297115.81	419992.82	7.06
27	297115.81	419992.82	7.06
28	297115.81	419992.82	7.06
29	297115.81	419992.82	7.06
30	297115.81	419992.82	7.06
31	297115.81	419992.82	7.06
32	297115.81	419992.82	7.06
33	297115.81	419992.82	7.06
34	297115.81	419992.82	7.06
35	297115.81	419992.82	7.06
36	297115.81	419992.82	7.06
37	297115.81	419992.82	7.06
38	297115.81	419992.82	7.06
39	297115.81	419992.82	7.06
40	297115.81	419992.82	7.06
41	297115.81	419992.82	7.06
42	297115.81	419992.82	7.06
43	297115.81	419992.82	7.06
44	297115.81	419992.82	7.06
45	297115.81	419992.82	7.06
46	297115.81	419992.82	7.06
47	297115.81	419992.82	7.06
48	297115.81	419992.82	7.06
49	297115.81	419992.82	7.06
50	297115.81	419992.82	7.06
51	297115.81	419992.82	7.06
52	297115.81	419992.82	7.06
53	297115.81	419992.82	7.06
54	297115.81	419992.82	7.06
55	297115.81	419992.82	7.06
56	297115.81	419992.82	7.06
57	297115.81	419992.82	7.06
58	297115.81	419992.82	7.06
59	297115.81	419992.82	7.06
60	297115.81	419992.82	7.06
61	297115.81	419992.82	7.06
62	297115.81	419992.82	7.06
63	297115.81	419992.82	7.06
64	297115.81	419992.82	7.06
65	297115.81	419992.82	7.06
66	297115.81	419992.82	7.06
67	297115.81	419992.82	7.06
68	297115.81	419992.82	7.06
69	297115.81	419992.82	7.06
70	297115.81	419992.82	7.06

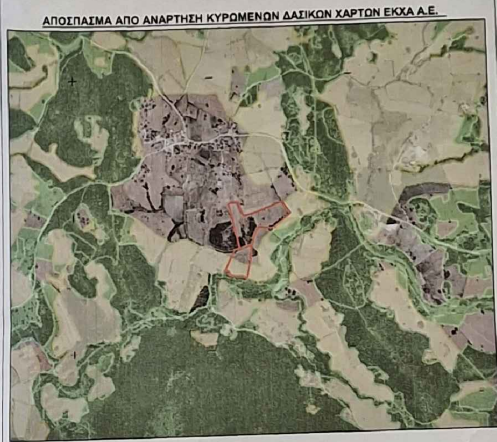

ΥΠΟΜΗΝΗΜΑ ΕΜΒΛΑΘΜΕΤΡΗΣΗΣ
 ΟΙΚΟΠΕΔΟ (1) ΥΠΟ ΣΤΟΙΧΕΙΑ (1,2,3,4,5,6,7,8.....29,30,31,1) ΜΕ ΕΜΒΛΑΘΟΝ Ε=17720,68μ² ΚΑΙ ΤΟ
 ΓΕΩΤΕΜΑΧΙΟ (2) ΥΠΟ ΣΤΟΙΧΕΙΑ (1,2,3,4,5,6,7,8.....20,21,22,1) ΜΕ ΕΜΒΛΑΘΟΝ Ε=6716,67μ²
 ΔΙΟΙΚΗΣΙΑΣ ΠΑΠΑΛΑΜΠΡΑΚΟΠΟΥΛΟΥ ΝΙΚΟΛΙΤΣΑΣ ΤΟΥ ΓΕΩΡΓΙΟΥ, ΒΡΙΣΚΟΝΤΑΙ ΣΤΟ ΔΗΜΟ ΕΡΥΜΑΝΘΟΥ,
 ΣΤΗΝ Δ.Ε. ΤΡΙΤΑΙΑΣ, ΣΤΗΝ Τ.ΚΟΜΗ ΣΤΑΥΡΟΔΡΟΜΙΟΥ,ΣΤΟΝ ΟΙΚΙΣΜΟ "ΞΗΡΟΧΩΡΙΟΥ" ΣΤΗΝ ΒΕΣΗ ΤΟΥΒΑ
 ΑΧΟΥΡΙ.

ΤΕΧΝΙΚΟ ΓΡΑΦΕΙΟ

ΝΙΚΟΛΑΟΣ ΕΥΘ. ΓΙΑΝΝΑΡΟΣ
 ΠΤΥΧΙΟΥΧΟΣ ΠΟΛ.ΜΗΧΑΝΙΚΟΣ Τ.Ε.

Μαραθωνομάχων 75 Στ. 2Γ Πάτρα
 Τηλ. 2610 - 642.596 Κιν. 6945 - 904.675

Εργοδότης: Παπαλαμπρακοπούλου Νικολίτσα του Γεωργίου

Έργο: Αποτύπωση Οικοπέδων-Γεωτεμαχίου

Θέση: Δήμος Ερυμάνθου, Δ.Ε. Τριταίας, Τ.Κ. Σταυροδρομίου, Οικισμός "Ξηροχώριου" Θέση "Γούβα αχούρι"

Μελετητής: Νικόλαος Γιαννάρος Πολ.Μηχανικός Τ.Ε.

Θέμα Σχεδίου: Τοπογραφικό Διάγραμμα

Αριθμός Σχεδίου: T1-T2

Χρόνος Μελέτης: Ιούνιος 2018

Κλίμακα: 1:750

Σφραγίδα: ΓΙΑΝΝΑΡΟΣ ΕΥΘ. ΝΙΚΟΛΑΟΣ ΠΤΥΧ. ΠΟΛ. ΜΗΧΑΝΙΚΟΣ Τ.Ε. ΜΑΡΑΘΩΝΟΜΑΧΩΝ 75 ΣΤ. 2Γ ΠΑΤΡΑ ΤΗΛ. 2610 642 596 Α.Φ.Μ. 05/17515 Τ.ΣΥ. ΔΟΥ ΠΑΤΡΩΝ

Υπογραφή: 22/08/24