

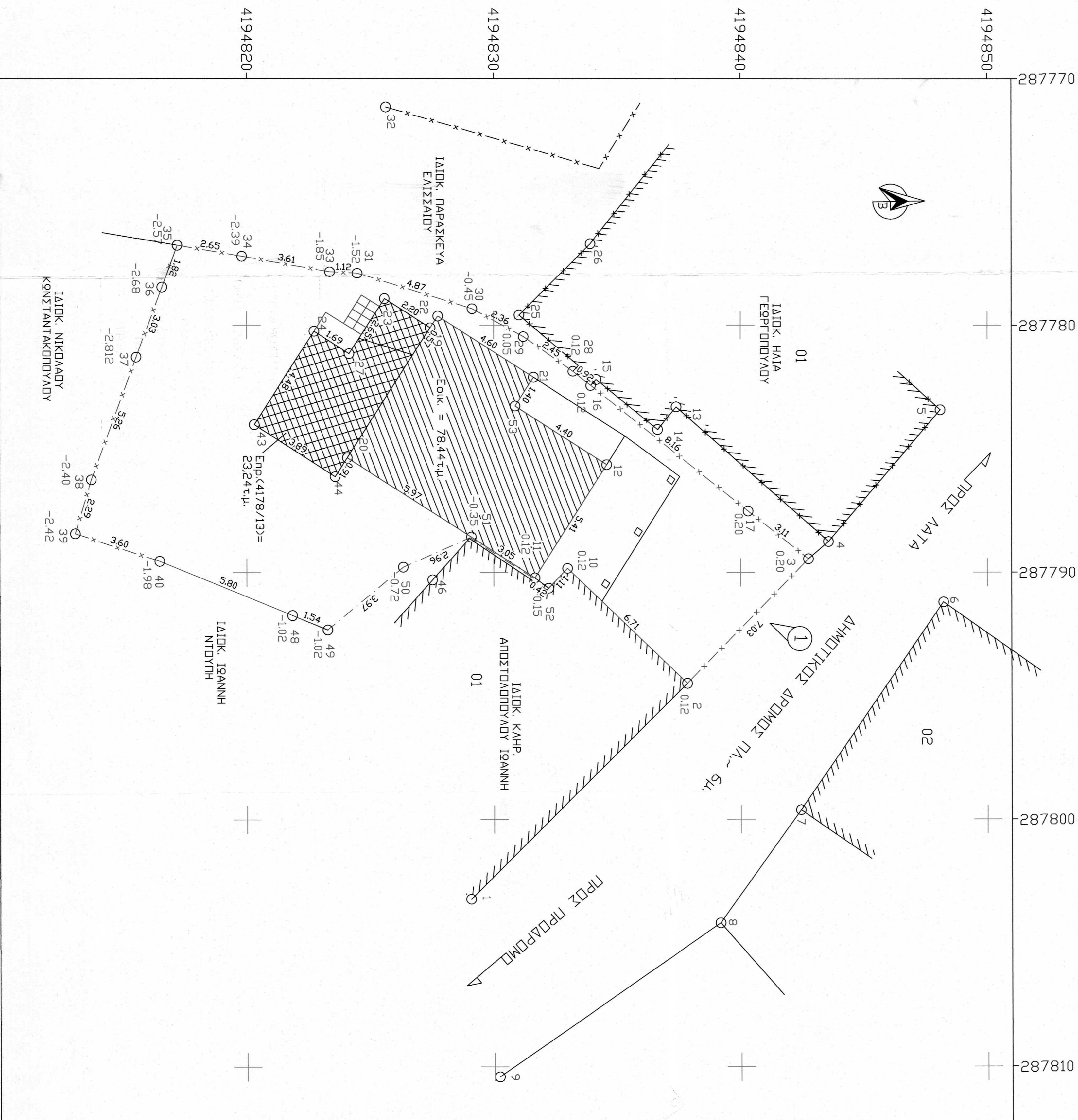

ΕΚΧΑ

ΙΔΙΟΚΤΗΣΙΑ
ΚΩΝΣΤΑΝΤΑΚΟΠΟΥΛΟΥ

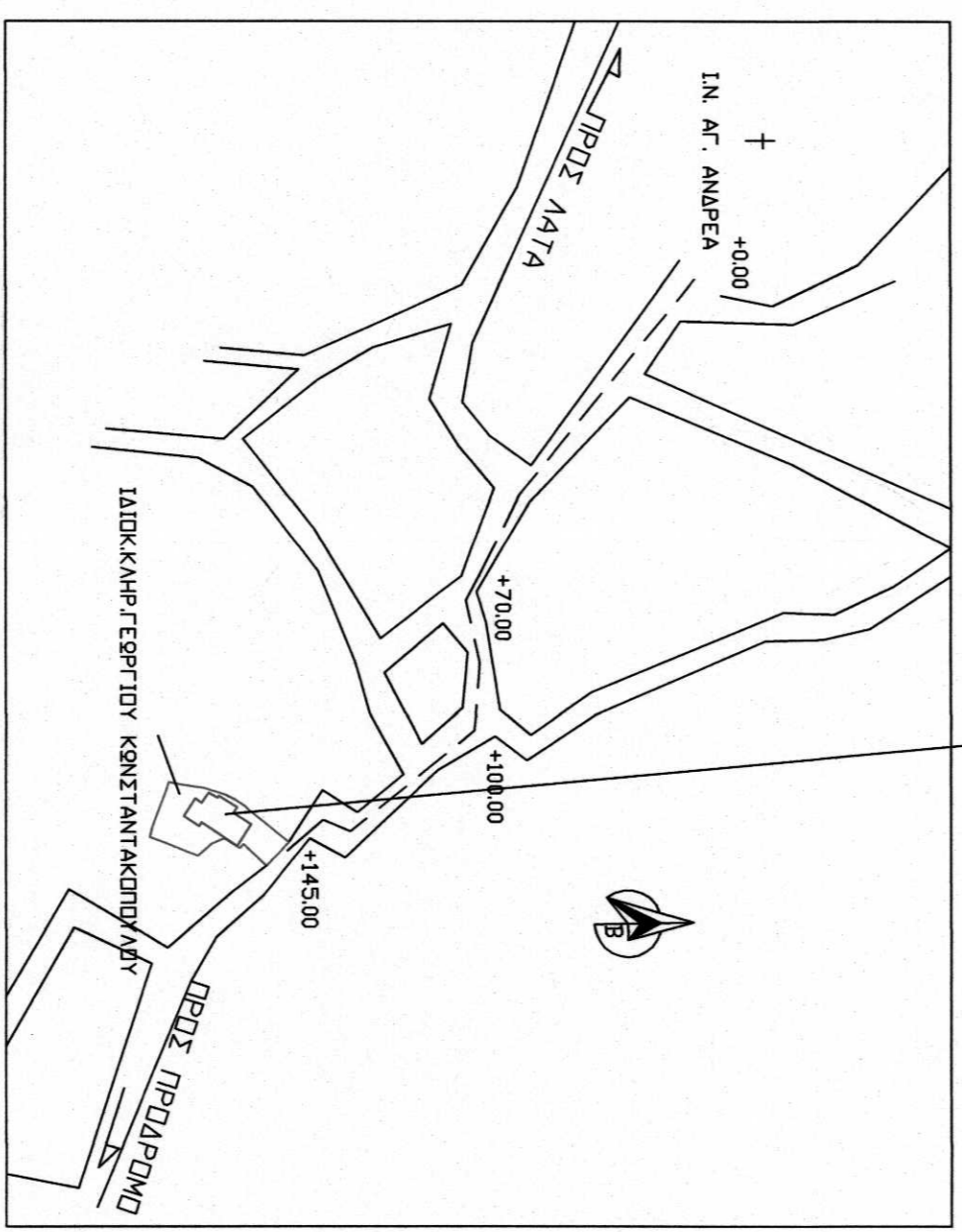

| ΕΜΒΛΩΜΕΤΡΗΣΗ ΠΛΗΘΕΛΟΥ ΜΕ ΟΡΘ. ΣΥΝΤ. ΕΠΛΑ | | | |
|---|-----------|------------|-------|
| Με τη βοήθεια των ορθογωνικών συντεταγμένων των κορυφών του | | | |
| ΣΗΜΕΙΟ | X | Y | ΜΗΚΟΣ |
| 2 | 287794.48 | 4194837.83 | 7.03 |
| 3 | 287789.45 | 4194842.75 | 3.11 |
| 17 | 287787.52 | 4194840.30 | 8.16 |
| 16 | 287782.44 | 4194833.92 | 0.92 |
| 28 | 287781.87 | 4194833.21 | 2.45 |
| 29 | 287780.46 | 4194831.20 | 2.36 |
| 30 | 287779.33 | 4194829.12 | 4.87 |
| 31 | 287777.88 | 4194824.47 | 1.12 |
| 33 | 287777.82 | 4194823.36 | 3.61 |
| 34 | 287777.19 | 4194819.80 | 2.65 |
| 35 | 287776.74 | 4194817.19 | 1.82 |
| 36 | 287778.45 | 4194816.57 | 3.03 |
| 37 | 287781.29 | 4194815.53 | 5.26 |
| 38 | 287786.23 | 4194813.71 | 2.29 |
| 39 | 287788.42 | 4194813.05 | 3.60 |
| 40 | 287789.54 | 4194816.47 | 5.80 |
| 48 | 287791.73 | 4194821.84 | 1.54 |
| 49 | 287792.31 | 4194823.27 | 3.97 |
| 50 | 287789.78 | 4194826.33 | 2.96 |
| 51 | 287788.59 | 4194829.04 | 3.78 |
| 52 | 287790.63 | 4194832.22 | 1.11 |
| 10 | 287789.83 | 4194832.98 | 6.71 |
| 2 | 287794.48 | 4194837.83 | |
| E=1/2 Σ(Xi + Xi+1)(Yi - Yi+1) | | | |
| E1 = 279,34 μ2 | | | |

| ΕΜΒΛΩΜΕΤΡΗΣΗ ΟΙΚΙΑΣ ΜΕ ΟΡΘ. ΣΥΝΤ. ΕΠΛΑ | | | |
|---|-----------|------------|-------|
| Με τη βοήθεια των ορθογωνικών συντεταγμένων των κορυφών του | | | |
| ΣΗΜΕΙΟ | X | Y | ΜΗΚΟΣ |
| 12 | 287785.64 | 4194834.57 | 5.42 |
| 11 | 287790.22 | 4194831.66 | 9.02 |
| 20 | 287785.35 | 4194834.07 | 0.91 |
| 44 | 287786.11 | 4194833.58 | 3.89 |
| 43 | 287784.01 | 4194833.88 | 4.48 |
| 27 | 287784.01 | 4194830.31 | 1.69 |
| 24 | 287780.24 | 4194822.72 | 4.48 |
| 27 | 287781.15 | 4194824.14 | 2.65 |
| 23 | 287778.92 | 4194825.58 | 2.20 |
| 19 | 287780.10 | 4194827.43 | 0.57 |
| 22 | 287779.63 | 4194827.73 | 4.60 |
| 21 | 287782.11 | 4194831.61 | 1.38 |
| 53 | 287783.27 | 4194830.87 | 2.20 |
| 12 | 287785.64 | 4194834.57 | 6.23 |
| E=1/2 Σ(Xi + Xi+1)(Yi - Yi+1) | | | |
| Eοικ = 78,44 μ2 | | | |

| ΕΜΒΛΩΜΕΤΡΗΣΗ ΠΡΟΣΘΗΚΗΣ Κ.Α.Τ. ΕΠΕΚΤΑΣΗΣ (4178/2013) ΜΕ ΟΡΘ. ΣΥΝΤ. ΕΠΛΑ | | | |
|--|-----------|------------|-------|
| Με τη βοήθεια των ορθογωνικών συντεταγμένων των κορυφών του | | | |
| ΣΗΜΕΙΟ | X | Y | ΜΗΚΟΣ |
| 20 | 287785.35 | 4194834.07 | 0.91 |
| 44 | 287786.11 | 4194833.58 | 3.89 |
| 43 | 287784.01 | 4194830.31 | 4.48 |
| 24 | 287780.24 | 4194822.72 | 4.48 |
| 27 | 287781.15 | 4194824.14 | 2.65 |
| 23 | 287778.92 | 4194825.58 | 2.20 |
| 19 | 287780.10 | 4194827.43 | 0.57 |
| 20 | 287785.35 | 4194834.07 | 6.23 |
| Eοικ = 23,27 μ2 | | | |

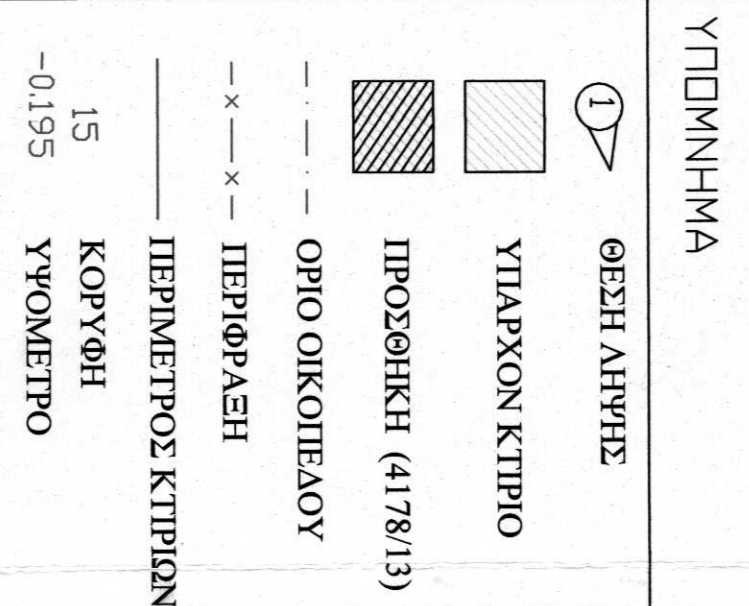

ΔΗΛΩΣΗ ΜΗΧΑΝΙΚΟΥ (N 651/177)
 ΔΗΛΩΣΗ ΣΥΜΦΩΝΑ ΜΕ ΤΟΝ ΝΟΜΟ ΓΙΑ ΤΟ ΟΙΚΟΤΕΛΟΣ ΜΕ ΑΡΙΘΜΟΥΣ 12.3.17-16-28-29-31-33-34-35-36-37-38-39-40-48-49-50-51-52-10-2) ΜΕ ΕΜΒΛΩΟ 279,34 Τ.Μ.
 ΤΟΥ ΠΡΕΚΤΕΛΑΙ ΕΝΤΟΣ ΤΟΥ ΟΙΚΙΣΜΟΥ ΜΑΖΑΡΑΚΗ ΓΟΥ Δ. ΗΛΙΑΣ, της Περιοχής Εξοχικός Ηλιεάς, οτι:

Α. ΕΝΩΙ ΑΡΤΙΟ ΚΑΙ ΟΙΚΟΔΟΜΗΤΙΜΟ ΚΑΤΑ ΠΑΡΕΚΚΛΗΣ ΣΥΜΦΩΝΑ ΜΕ ΤΗ ΠΟΜΟΛΟΜΙΚΕΣ ΔΙΑΤΑΞΕΙΣ ΤΟΥ ΕΞΟΥΧΟΥ ΣΗΜΕΡΑ
 Β. ΔΕΝ ΕΜΠΛΙΤΕΙ ΣΤΙΣ ΔΙΑΤΑΞΕΙΣ ΤΟΥ Ν.1337/83 & ΔΕΝ ΟΒΕΛΑΙ ΕΙΣΡΟΦΑ ΣΤΗ ΓΗ & ΧΡΗΜΑ Γ. ΣΤΟ ΟΙΚΟΤΕΛΟ ΑΛΛΑ ΚΑΙ ΔΗΛΩΣΗ ΑΥΤΟΥ ΔΕΝ ΔΙΕΡΧΟΝΤΑΙ, ΓΡΑΜΜΗ ΜΕΤΑΦΟΡΑΣ Δ. ΕΝΤΟΣ ΤΩΝ ΟΜΟΡΡΩΝ ΟΙΚΟΤΕΛΩΝ ΔΕΝ ΦΩΤΙΣΤΑΝΤΑ ΔΙΑΤΗΡΗΤΑ ΚΤΙΣΜΑΤΑ

ΠΑΡΑ 4/7/2023
 Ο ΜΗΧΑΝΙΚΟΣ

ΣΟΥΡΑΝΗΣ ΚΩΤ. ΣΩΤΗΡΙΟΣ
 ΜΗΧΑΝΙΚΟΣ ΠΟΛΙΤΙΚΗΣ ΜΗΧΑΝΙΚΗΣ
 ΔΕΛΦΙΝΟΥ 4 ΑΝΤΙΠΛ. Τ.Μ. 43519
 ΔΟΥΡΟΣ 4 ΑΝΤΙΠΛ. Τ.Μ. 2610-276181
 Α.Ο.Υ. Β' ΠΑΡΡΟΙ
 Α.Φ.Μ. 020262431

ΤΟ ΟΙΚΟΤΕΛΟ (2.3.17-16-28-29-30-31-33-34-35-36-37-38-39-40-48-49-50-51-52-10-2) ΕΧΕΙ ΕΜΒΛΩΟ 279,34 Τ.Μ.
 ΠΑΡΑΤΗΡΗΣΕΙΣ
 1. ΤΟ ΔΙΑΓΡΑΜΜΑ ΕΙΝΑΙ ΕΝΤΑΞΜΕΝΟ ΣΤΟ ΚΡΑΤΙΚΟ ΣΥΣΤΗΜΑ ΣΥΝΤΕΤΑΜΕΝΩΝ ΕΠΛΑ 87
 2. ΟΙ ΔΙΑΤΑΞΕΙΣ ΚΑΙ ΤΟ ΕΜΒΛΩΟ ΥΠΟΛΟΓΙΣΤΗΚΑΝ ΑΝΑΛΥΤΙΚΑ ΑΠΟ ΤΗ ΣΥΝΤΗΞΗ ΤΩΝ
 3. Η ΕΞΑΡΤΗΣΗ ΑΠΟ ΤΟ ΕΠΛΑ 87 ΠΡΑΓΜΑΤΟΠΟΙΗΘΗΚΕ ΜΕ ΤΟ ΣΥΣΤΗΜΑ GPS ΚΑΝΟΝΙΑΣ ΧΡΗΣΗ ΤΟΥ ΕΥΑΝΗΚΟΥ ΣΥΣΤΗΜΑΤΟΣ ΕΝΤΟΠΙΣΜΟΥ ΝΕΡΟΣ

ΟΡΟΔΟΜΗΣΗ
 ΚΑΥΥΗ=60%
 ΔΟΜΗΣΗ=240 Τ.Μ. + 40Τ.Μ. ΠΑΤΑΡΙ
 ΑΠΟΣΤΑΣΗ ΑΠΟ ΤΑ ΟΡΑ Δ=2,50 Μ
 ΜΕΤΡΙΟ ΎψΟΣ 7,50 Μ ΣΥΝ 2,00 Μ ΓΙΑ ΣΤΕΓΗ

ΔΗΛΩΣΗ ΙΔΙΟΚΤΗΣΗ (N 4039/2011)
 ΤΑ ΑΡΧΙΚΑ & ΥΠΟΠΗΜΕΝΑ ΟΡΙΑ ΤΟΥ ΟΙΚΟΤΕΛΟΥ ΜΑΣ ΜΕ ΑΡΙΘΜΟΥΣ
 Ο ΚΑΤΩΘΙ ΥΠΟΓΡΑΦΩΝ ΙΔΙΟΚΤΗΣΗΣ ΔΗΛΩΝΩ ΟΤΙ
 ΤΑ ΑΡΧΙΚΑ & ΥΠΟΠΗΜΕΝΑ ΟΡΙΑ ΤΟΥ ΟΙΚΟΤΕΛΟΥ ΜΑΣ ΜΕ ΑΡΙΘΜΟΥΣ
 12.3.17-16-28-29-30-31-33-34-35-36-37-38-39-40-48-49-50-51-52-10-2) ΚΑΙ ΜΕ ΕΜΒΛΩΟΝ 279,34 Τ.Μ.
 ΚΑΘΩΣ ΚΑΙ Η ΕΝΤΟΣ ΑΥΤΟΥ ΓΕΩΡΓΙΑ ΟΙΚΙΑ (Εοικ = 78,44 τμ.) ΤΟΥ ΠΡΕΚΤΕΛΑΙ ΕΝΤΟΣ
 ΤΟΥ ΟΙΚΙΣΜΟΥ ΜΑΖΑΡΑΚΗ ΤΟΥ Δ. ΗΛΙΑΣ ΥΠΕΡΕΚΒΗΘΗΝ ΑΠΟ ΕΙΜΕΝΑ ΚΑΙ ΕΓΧΥΜΑΙΑ
 ΓΙΑ ΤΗΝ ΑΚΡΙΒΕΙΑ ΤΩΝ ΔΗΛΩΣΕΩΝ ΑΥΤΩΝ ΟΡΙΩΝ

Ο ΙΔΙΟΚΤΗΣΗΣ

Υπογραφή του κ. Μανώλη
 ΣΟΥΡΑΝΗΣ ΑΡΤ. ΣΩΤΗΡΙΟΣ
 ΠΟΛΙΤΙΚΟΣ ΜΗΧΑΝΙΚΟΣ

Υπογραφή του κ. Γεωργίου
 ΓΕΩΡΓΙΟΥ ΓΕΩΡΓΙΟΥ
 ΠΟΛΙΤΙΚΟΣ ΜΗΧΑΝΙΚΟΣ

Υπογραφή του κ. Βασιλείου
 ΒΑΣΙΛΕΙΟΥ ΒΑΣΙΛΕΙΟΥ
 ΠΟΛΙΤΙΚΟΣ ΜΗΧΑΝΙΚΟΣ

ΕΠΙΘΕΤΟΣ: ΑΝΔΡΙΑΝΑ ΚΑΙ ΣΩΤΗΡΙΟΥ ΚΩΝΣΤΑΝΤΑΚΟΠΟΥΛΟΥ

ΘΕΣΗ: ΜΑΖΑΡΑΚΗ ΗΛΙΑΣ

ΕΜΒΛΩΟΝ: E1 = 279,34 Μ2
 Eοικ = 78,44 Μ2

ΜΕΛΕΤΗΤΗΣ: ΣΟΥΡΑΝΗΣ ΣΩΤΗΡΙΟΣ ΠΟΛΙΤΙΚΟΣ ΜΗΧΑΝΙΚΟΣ

ΘΕΜΑ ΣΧΕΔΙΟΥ: ΚΑΙΜΑΚΑ 1/100

ΤΟΠΟΓΡΑΦΙΚΟ ΔΙΑΓΡΑΜΜΑ: ΗΜΕΡΟΜΗΝΙΑ 4-7-2023

ΣΟΦΑΛΙΑ - ΥΠΟΓΡΑΦΗ: ΓΕΩΡΓΙΟΥ ΓΕΩΡΓΙΟΥ

Υπογραφή του κ. Σωτήριου
 ΣΟΥΡΑΝΗΣ ΚΩΤ. ΣΩΤΗΡΙΟΣ
 ΜΗΧΑΝΙΚΟΣ ΠΟΛΙΤΙΚΗΣ ΜΗΧΑΝΙΚΗΣ
 ΔΕΛΦΙΝΟΥ 4 ΑΝΤΙΠΛ. Τ.Μ. 43519
 ΔΟΥΡΟΣ 4 ΑΝΤΙΠΛ. Τ.Μ. 2610-276181
 Α.Ο.Υ. Β' ΠΑΡΡΟΙ
 Α.Φ.Μ. 020262431

Υπογραφή του κ. Γεωργίου
 ΓΕΩΡΓΙΟΥ ΓΕΩΡΓΙΟΥ
 ΠΟΛΙΤΙΚΟΣ ΜΗΧΑΝΙΚΟΣ

Υπογραφή του κ. Βασιλείου
 ΒΑΣΙΛΕΙΟΥ ΒΑΣΙΛΕΙΟΥ
 ΠΟΛΙΤΙΚΟΣ ΜΗΧΑΝΙΚΟΣ