

ΠΑΡΑΤΗΡΗΣΕΙΣ:

1. Το διάγραμμα είναι ενταγμένο στο κρατικό σύστημα συντεταγμένων ΕΓΣΑ '87
2. Οι διαστάσεις και το εμβαδόν υπολογίστηκαν αναλυτικά απο τις συν/νες των κορυφών
3. Η εξάρτηση από το ΕΓΣΑ'87 πραγματοποιήθηκε με σύστημα GPS και κάνοντας χρήση του Ελληνικού Συστήματος Εντοπισμού -HEPOS

4437200

4437150

4437100

4437050

4437000

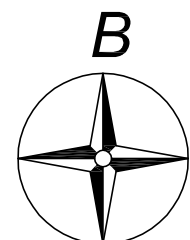
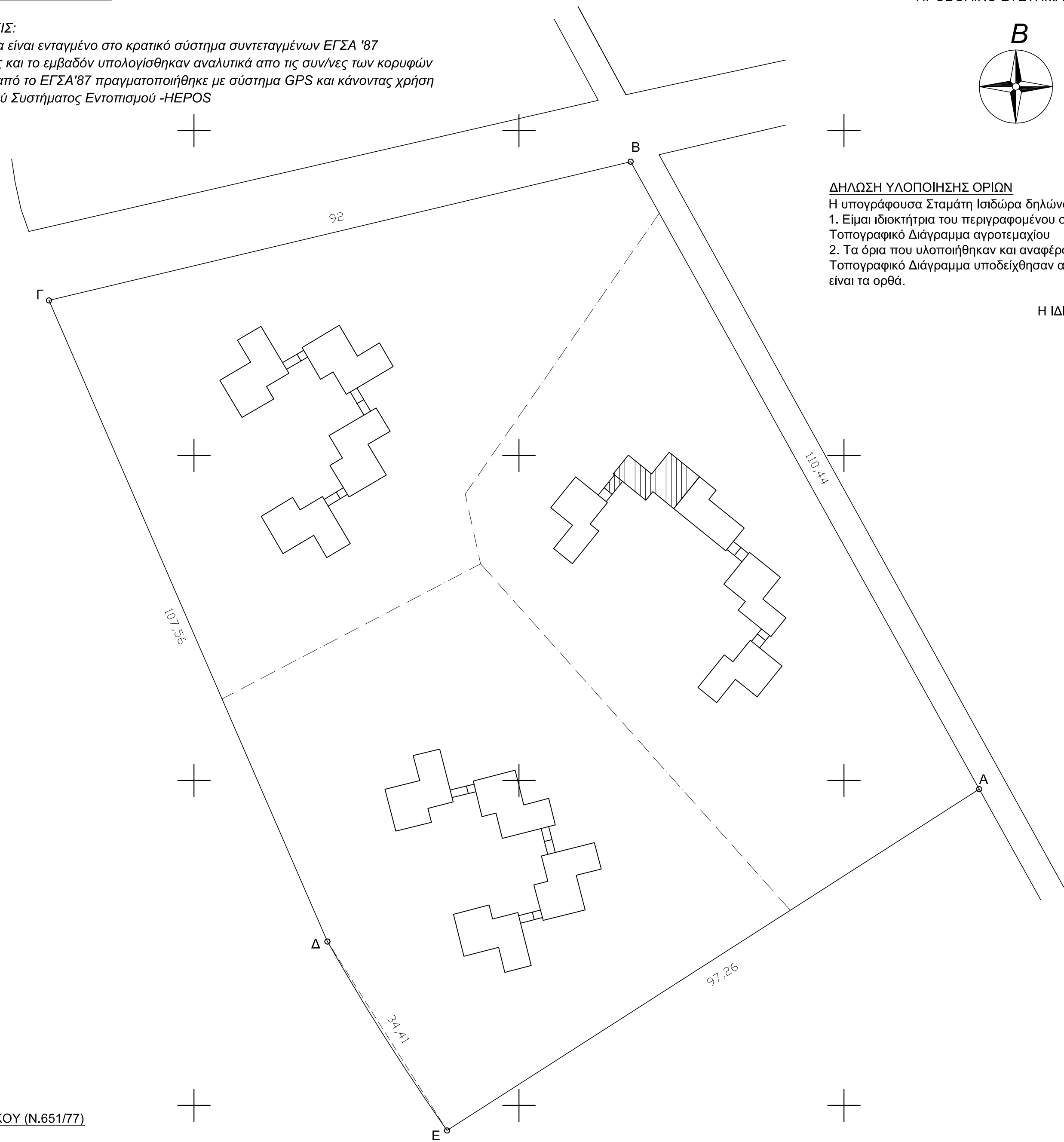

ΔΗΛΩΣΗ ΥΛΟΠΟΙΗΣΗΣ ΟΡΙΩΝ

Η υπογράφουσα Σταμάτη Ισιδώρα δηλώνω υπεύθυνα ότι:
 1. Είμαι ιδιοκτήτρια του περιγραφομένου στο παρόν Τοπογραφικό Διάγραμμα αγροτεμαχίου
 2. Τα όρια που υλοποιήθηκαν και αναφέρονται στο παρόν Τοπογραφικό Διάγραμμα υποδείχθησαν από εμένα και είναι τα ορθά.

Η ΙΔΙΟΚΤΗΤΡΙΑ

Ο ΜΗΧΑΝΙΚΟΣ

**ΣΥΝΤΕΤΑΓΜΕΝΕΣ ΚΟΡΥΦΩΝ
ΑΓΡΟΤΕΜΑΧΙΟΥ ΕΓΣΑ '87**

α/α	X	Y
A	441470.793	4437098.658
B	441417.178	4437195.213
Γ	441327.688	4437173.867
Δ	441370.526	4437075.210
E	441388.929	4437046.136



ΑΓΟΣΠΑΣΜΑ ΕΥΡΥΤΕΡΗΣ ΠΕΡΙΟΧΗΣ

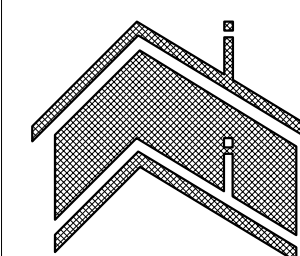

ΤΕΧΝΙΚΟ ΓΡΑΦΕΙΟ

ΚΑΙΑΦΑΣ ΙΩΑΝΝΗΣ

ΠΟΛΙΤΙΚΟΣ ΜΗΧΑΝΙΚΟΣ Α.Π.Θ., M.Sc
 Θεσ/νίκη - Ιπποδρομίου 60 τηλ. 2310-951636
 κιν. 6944965955 email: kaiafasgiannis@yahoo.gr

ΕΡΓΟΔΟΤΗΣ

ΣΤΑΜΑΤΗ ΙΣΙΔΩΡΑ

ΕΡΓΟ

ΤΑΧΥΜΕΤΡΙΚΗ ΑΠΟΤΥΠΩΣΗ

ΘΕΣΗ

ΣΑΝΗ - ΣΤΑΥΡΟΝΙΚΗΤΑ, ΕΚΤΟΣ ΣΧΕΔΙΟΥ,
 ΔΗΜΟΣ ΚΑΣΣΑΝΔΡΑΣ

ΜΕΛΕΤΗΤΗΣ

ΚΑΙΑΦΑΣ ΙΩΑΝΝΗΣ
ΠΟΛΙΤΙΚΟΣ ΜΗΧΑΝΙΚΟΣ

ΘΕΜΑ ΣΧΕΔΙΟΥ

**ΤΟΠΟΓΡΑΦΙΚΟ
ΔΙΑΓΡΑΜΜΑ**

ΑΡ. ΣΧΕΔΙΟΥ

T-1

ΚΛΙΜΑΚΑ:

1:500

ΗΜΕΡΟΜΗΝΙΑ:

ΦΕΒΡΟΥΑΡΙΟΣ 2017

ΣΦΡΑΓΙΔΑ

441300

441350

441400

441450

441500