

ΑΠΟΣΠΑΣΜΑ ΧΑΡΤΗ 1/50.000

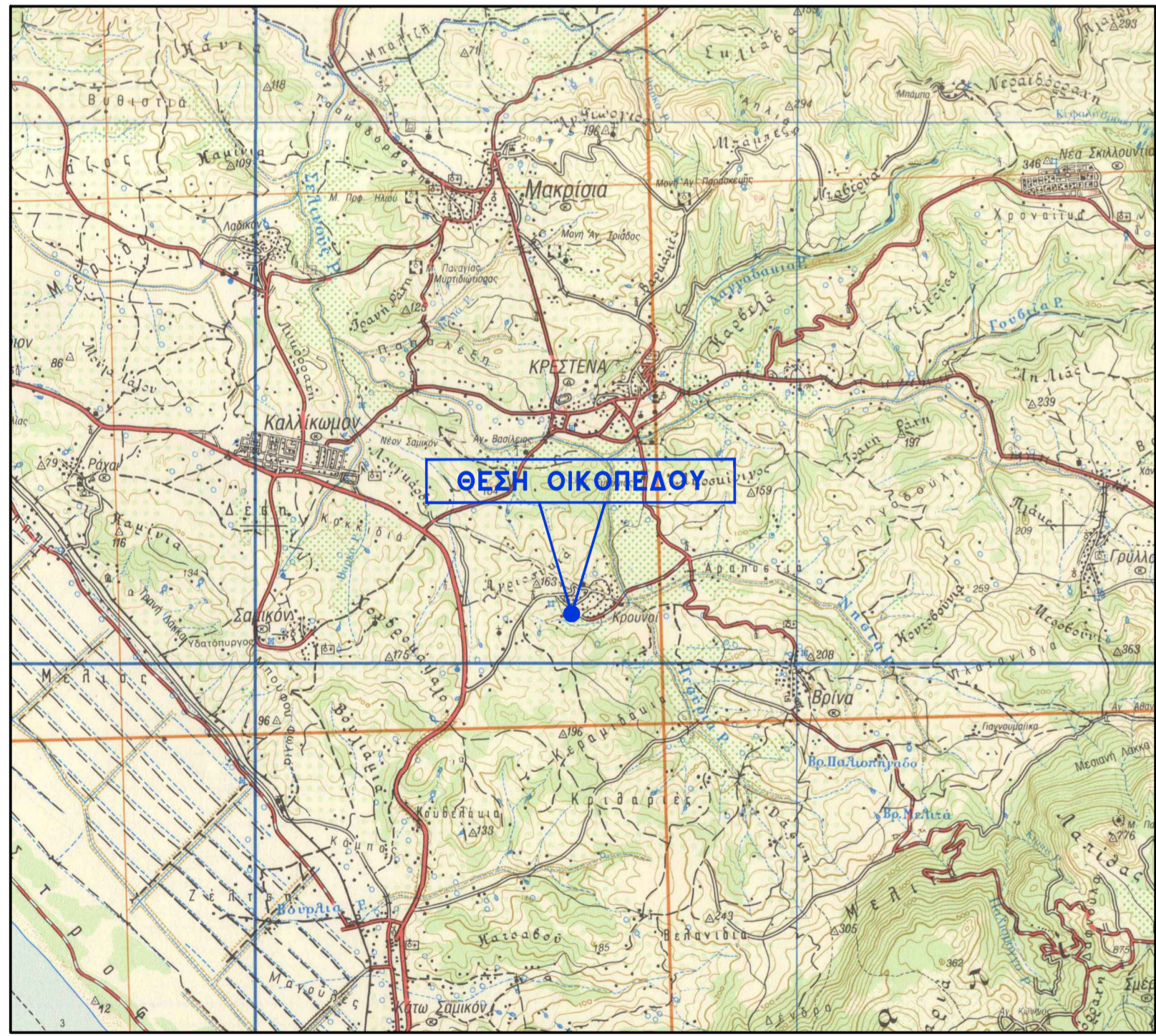

ΘΕΣΗ ΟΙΚΟΠΕΔΟΥ

4161100
4161050
4161000
4160950
4160900
4160850

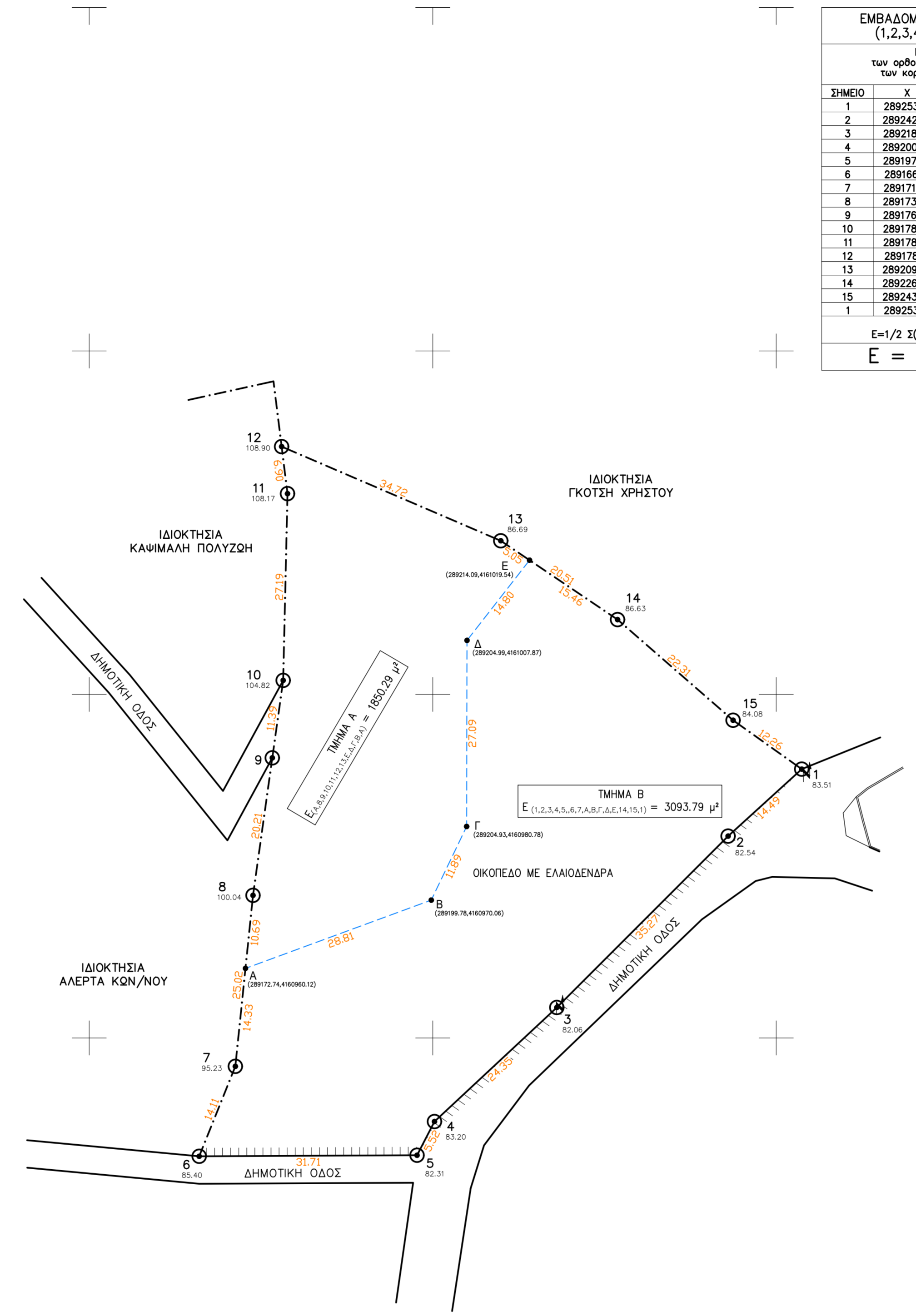
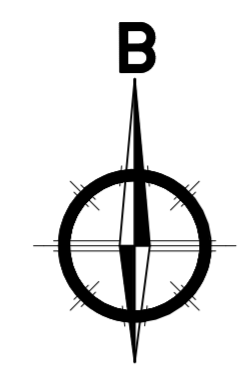

ΕΜΒΑΔΟΜΕΤΡΗΣΗ ΟΙΚΟΠΕΔΟΥ (1,2,3,4,5...12,13,14,15,1)			
Με τη βοήθεια των ορθογωνικών συντεταγμένων των κορυφών του (ΕΓΣΑ '97)			
ΣΗΜΕΙΟ	X	Y	ΜΗΚΟΣ
1	289253.71	4160989.13	14.49
2	289242.99	4160979.36	35.27
3	289218.06	4160954.43	24.35
4	289200.25	4160937.83	5.52
5	289197.72	4160932.93	31.71
6	289166.01	4160932.77	14.11
7	289171.27	4160945.87	25.02
8	289173.84	4160970.76	20.21
9	289176.65	4160990.77	11.39
10	289178.23	4161022.05	34.72
11	289178.86	4161029.23	27.19
12	289178.01	4161036.08	6.90
13	289209.90	4161022.37	20.51
14	289226.90	4161010.90	22.31
15	289243.72	4160998.24	14.72
1	289253.71	4160989.13	12.26

$E = 1/2 \sum (X_i + X_{i+1})(Y_i - Y_{i+1})$
 $E = 4944.08 \mu^2$

ΥΠΟΜΝΗΜΑ

A. ΘΕΣΗ ΟΙΚΟΠΕΔΟΥ
ΕΝΤΟΣ ΣΤΑΣΙΜΟΥ ΟΙΚΙΣΜΟΥ ΚΡΟΥΝΩΝ Δ.Κ. ΚΑΛΛΙΚΩΜΟΥ, ΘΕΣΗ "ΤΟΥΡΝΑ", Δ.Ε. ΣΚΙΛΛΟΥΝΤΟΣ, ΔΗΜΟΥ ΑΝΔΡΙΤΣΑΙΝΑΣ – ΚΡΕΣΤΕΝΩΝ, Π.Ε. ΗΛΕΙΑΣ

B. ΕΜΒΑΔΟΝ ΟΙΚΟΠΕΔΟΥ
ΟΙΚΟΠΕΔΟ (1,2,3,4,5...12,13,14,15,1) --> E = 4944.08 μ²

Γ. ΟΡΟΙ ΔΟΜΗΣΗΣ
Σύμφωνα με το από Π.Δ. 24.4/3.5.85 (ΦΕΚ 181Δ') όπως τροποποιήθηκε με το από Π.Δ. 14.2/23.2.87 (ΦΕΚ 133Δ'), το Π.Δ. 14.11.11 (ΦΕΚ 289Δ') & το ΦΕΚ 113Δ'/10.2.88 κατηγοριοποίηση οικισμών κάτω των 2000 κατοίκων.

ΟΙΚΙΣΜΟΣ ΔΙΑΦΟΡΟΣ ΠΕΔΙΝΟΣ Β3-2 ΚΑΤΩ ΤΩΝ 2.000 ΚΑΤΟΙΚΩΝ
• ΑΡΤΙΟΤΗΤΑ: κατά κανόνα – E=1000.00 μ² και Π=10.0 μ για E< 500 μ²
ή Π=15.0 μ για E> 500 μ²
κατά παρέκκλιση – E=1000.00 μ² ΥΦΙΣΤΑΜΕΝΟ ΠΡΟ 4-11-11
κατά παρέκκλιση – ΜΕ ΟΠΟΙΟΔΗΠΟΤΕ ΕΜΒΑΔΟΝ ΥΦΙΣΤΑΜΕΝΟ ΠΡΟ 3-5-85

• ΚΑΛΥΨΗ: 60%
για E< 700 μ².....240 μ² & 40 μ² πατάρι
για E> 700 μ².....400 μ²
για E< 200 μ².....Σ.Δ.: 1.0 και κάλυψη έως 70%

• ΥΨΟΣ: 7.50 μ + ΣΤΕΓΗ 2.00 μ από το φυσικό έδαφος
• ΟΡΟΦΟΙ: ΔΥΟ (2)
• ΑΠΟΣΤΑΣΕΙΣ: Δ = 2.50 μ --> από τις όμορες ιδιοκτησίες όπου δεν εφάπτεται



ΣΤΟΙΧΕΙΑ ΗΛΕΚΤΡΟΝΙΚΗΣ ΥΠΟΒΟΛΗΣ
(άρθρο 3, παρ.4 Υ.Α. 27623/1752/ΦΕΚ 2216Β'/14-6-2018)
ΤΟ ΠΑΡΟΝ ΔΙΑΓΡΑΜΜΑ ΥΠΟΒΑΘΗΚΕ ΗΛΕΚΤΡΟΝΙΚΑ ΣΤΟΝ ΨΗΦΙΑΚΟ ΥΠΟΔΟΧΕΑ ΤΟΥ ΝΠΔΔ "ΕΛΛΗΝΙΚΟ ΚΤΗΜΑΤΟΛΟΓΙΟ" ΚΑΙ ΕΛΑΒΕ ΜΟΝΑΔΙΚΟ ΚΩΔΙΚΟ ΗΛΕΚΤΡΟΝΙΚΟΥ ΔΙΑΓΡΑΜΜΑΤΟΣ (ΚΗΔ): **2090491 / 21-07-2023**

ΤΠΕΤΩΤΗΝΗ ΔΗΛΩΣΗ (Ν. 651/1977 & Ν. 4483/2017)

Ο ΚΑΤΩΦΙ ΥΠΟΓΡΑΜΜΕΝΟΣ ΑΘΑΝΑΣΙΟΣ Ν. ΚΟΥΦΩΛΙΑΣ ΔΙΠΛΩΜ. ΠΟΛΙΤΙΚΟΣ ΜΗΧΑΝΙΚΟΣ, ΔΗΛΩΝΩ ΥΠΕΥΘΥΝΑ ΟΤΙ ΤΟ ΕΜΦΑΝΙΣΜΕΝΟ ΜΕ ΤΑ ΣΤΟΙΧΕΙΑ (1,2,3,4,5...12,13,14,15,1) ΟΙΚΟΠΕΔΟ ΕΠΙΦΑΝΕΙΑΣ 4944.08 μ², ΕΙΝΑΙ ΑΡΤΙΟ ΚΑΙ ΟΙΚΟΔΟΜΗΣΙΜΟ ΣΥΜΦΩΝΑ ΜΕ ΤΙΣ ΚΕΙΜΕΝΕΣ ΠΟΛΕΟΔ. ΔΙΑΤΑΞΕΙΣ ΕΙΝΑΙ ΕΝΤΟΣ ΣΤΑΣΙΜΟΥ ΟΙΚΙΣΜΟΥ ΚΡΟΥΝΩΝ Δ.Κ. ΚΑΛΛΙΚΩΜΟΥ (εντός ακτίνας 800 μ) ΚΑΙ ΔΕΝ ΥΠΑΓΕΤΑΙ ΣΤΙΣ ΔΙΑΤΑΞΕΙΣ ΤΟΥ Ν.1337/83 ΠΕΡΙ ΕΙΣΦΟΡΑΣ ΣΕ ΓΗ ΚΑΙ ΧΡΗΜΑ.

ΟΣΟ ΑΦΟΡΑ ΤΟΝ ΧΑΡΑΚΤΗΡΑ ΤΗΣ ΕΚΤΑΣΗΣ, ΔΗΛΩΝΩ ΥΠΕΥΘΥΝΑ ΟΤΙ ΤΟ ΠΑΡΑΠΑΝΩ ΟΙΚΟΠΕΔΟ ΒΡΙΣΚΕΤΑΙ ΣΕ ΠΕΡΙΟΧΗ ΕΚΤΟΣ ΑΝΑΡΤΗΣΗΣ ΣΥΜΦΩΝΑ ΜΕ ΤΟΝ ΑΝΑΡΤΗΜΕΝΟ ΔΑΣΙΚΟ ΧΑΡΤΗ ΚΑΙ ΣΕ ΠΕΡΙΟΧΗ ΜΗ ΚΥΡΩΜΕΝΗ ΣΥΜΦΩΝΑ ΜΕ ΤΟΝ ΜΕΡΙΚΩΣ ΚΥΡΩΜΕΝΟ ΔΑΣΙΚΟ ΧΑΡΤΗ.

Ο ΜΗΧΑΝΙΚΟΣ
ΑΘΑΝΑΣΙΟΣ Ν. ΚΟΥΦΩΛΙΑΣ
ΔΙΠΛ. ΠΟΛΙΤΙΚΟΣ ΜΗΧΑΝΙΚΟΣ
ΕΘΝΙΚΟΥ ΜΕΤΣΟΒΙΟΥ ΠΟΛΥΤΕΧΝΕΙΟΥ
ΜΕΛΟΣ Τ.Ε.Ε. / ΑΡΧΙΜΟΣ ΜΗΡΨΟΥ 100609
ΚΡΕΣΤΕΝΑ – ΟΛΥΜΠΙΑΣ ΤΗΛ. 26250 24480
ΑΡΜ. ΑΠ. 200447 ΑΟΥ-ΒΥΡΓΟΥ

ΥΠΟΜΝΗΜΑ ΣΥΜΒΟΛΩΝ & ΓΡΑΜΜΩΝ

1...15	ΚΟΡΥΦΗ ΓΗΠΕΔΟΥ
6.79	ΑΠΟΣΤΑΣΕΙΣ ΜΕΤΑΞΥ ΚΟΡΥΦΩΝ
83.51	ΥΨΟΜΕΤΡΟ ΕΔΑΦΟΥΣ
---	ΟΡΙΟ ΔΑΣΙΚΗΣ ΕΚΤΑΣΗΣ
- - - -	ΟΡΙΟ ΙΔΙΟΚΤΗΣΙΑΣ
-x-x-	ΠΕΡΙΦΡΑΣΗ
---	ΟΡΙΟ ΔΡΟΜΟΥ
	ΔΙΑΓΡΑΜΜΙΣΗ ΚΤΙΣΜΑΤΟΣ
1/Κ	ΕΙΔΟΣ ΚΤΙΣΜΑΤΟΣ
	ΠΡΑΝΕΣ ΕΔΑΦΟΥΣ
====	ΤΟΙΚΟΣ ΑΝΤΙΣΤΗΡΙΞΗΣ
----	ΚΡΑΣΠΕΔΟ
+	ΣΤΥΛΟΣ Δ.Ε.Η.
+	ΣΤΥΛΟΣ Ο.Τ.Ε.

ΔΗΛΩΣΗ ΤΠΟΠΟΙΗΣΗΣ ΟΡΙΩΝ
Η ΥΠΟΓΡΑΦΟΜΕΝΗ ΙΔΙΟΚΤΗΤΡΙΑ ΤΟΥ ΟΙΚΟΠΕΔΟΥ ΠΟΥ ΦΑΙΝΕΤΑΙ ΣΤΟ ΔΙΑΓΡΑΜΜΑ ΑΥΤΟ ΜΕ ΤΑ ΣΤΟΙΧΕΙΑ (1,2,3,4,5...12,13,14,15,1) ΔΗΛΩΝΩ ΟΤΙ ΤΑ ΟΡΙΑ ΠΟΥ ΕΧΩ ΥΠΟΠΟΙΗΣΕΙ ΣΕ ΑΥΤΟ ΚΑΙ ΥΠΕΔΕΙΞΑ, ΕΙΝΑΙ ΟΡΘΑ.

Η ΙΔΙΟΚΤΗΤΡΙΑ

ΤΕΧΝΙΚΟ ΓΡΑΦΕΙΟ
ΑΘΑΝΑΣΙΟΣ ΚΟΥΦΩΛΙΑΣ
ΔΙΠΛ. ΠΟΛΙΤΙΚΟΣ ΜΗΧΑΝΙΚΟΣ Ε.Μ.Π.
ΚΡΕΣΤΕΝΑ ΗΛΕΙΑΣ
κιν.: 6945107823 – γραφείο: 26250 24480
email: athkoufo@ yahoo.gr

ΕΡΓΟΔΟΤΗΣ: **ΑΝΑΣΤΑΣΙΑ συζ. ΘΩΜΑ ΚΩΝ/ΝΟΥ**

ΕΡΓΟ: **ΑΠΟΤΥΠΩΣΗ ΟΙΚΟΠΕΔΟΥ**

ΘΕΣΗ: **ΟΙΚΙΣΜΟΣ ΚΡΟΥΝΩΝ Δ.Κ. ΚΑΛΛΙΚΩΜΟΥ-Δ.Ε. ΣΚΙΛΛΟΥΝΤΟΣ-ΔΗΜΟΥ ΑΝΔΡΙΤΣΑΙΝΑΣ ΚΡΕΣΤΕΝΩΝ-Π.Ε. ΗΛΕΙΑΣ (εντός στάσιμου οικισμού, θέση "ΤΟΥΡΝΑ")**

ΜΕΛΕΤΗΤΗΣ: **ΚΟΥΦΩΛΙΑΣ ΑΘΑΝΑΣΙΟΣ**

ΘΕΜΑ ΣΧΕΔΙΟΥ: **ΤΟΠΟΓΡΑΦΙΚΟ ΔΙΑΓΡΑΜΜΑ**

ΑΡΙΘΜΟΣ ΣΧΕΔΙΟΥ: **A**
1

ΚΩΔΙΚΟΣ ΕΡΓΟΥ ΘΩΜΑΣ 2 (ΤΟΥΡΝΑ)	ΚΛΙΜΑΞ 1:500
ΚΩΔΙΚΟΣ ΑΡΧΕΙΟΥ CAD ΤΟΠΟΓΡΑΦΙΚΑ.dwg	ΙΟΥΛΙΟΣ 2023

ΣΦΡΑΓΙΔΑ – ΥΠΟΓΡΑΦΗ :

ΑΘΑΝΑΣΙΟΣ Ν. ΚΟΥΦΩΛΙΑΣ
ΔΙΠΛ. ΠΟΛΙΤΙΚΟΣ ΜΗΧΑΝΙΚΟΣ
ΕΘΝΙΚΟΥ ΜΕΤΣΟΒΙΟΥ ΠΟΛΥΤΕΧΝΕΙΟΥ
ΜΕΛΟΣ Τ.Ε.Ε. / ΑΡΧΙΜΟΣ ΜΗΡΨΟΥ 100609
ΚΡΕΣΤΕΝΑ – ΟΛΥΜΠΙΑΣ ΤΗΛ. 26250 24480
ΑΡΜ. ΑΠ. 200447 ΑΟΥ-ΒΥΡΓΟΥ

2891500
2891500
2892000
2892000
2892500
2892500
2893000