

ΣΗΜΕΙΟ	X	Y
1	293091.16	4172027.78
2	293110.00	4172008.43
3	293120.24	4172026.57
4	293153.88	4172086.12
5	293143.92	4172090.92
6	293133.99	4172093.22
7	293122.71	4172095.26
8	293098.04	4172112.97
9	293093.65	4172120.86
10	293090.21	4172116.79
11	293086.80	4172107.04
12	293085.62	4172084.51
13	293079.75	4172049.83
14	293084.40	4172039.13
15	293089.03	4172031.35
16	293102.17	4172049.43

ΥΠΟΜΝΗΜΑ

1. ΠΡΟΔΙΑΓΡΑΦΕΣ ΣΥΝΤΑΞΗΣ ΤΟΠΟΓΡΑΦΙΚΟΥ ΔΙΑΓΡΑΜΜΑΤΟΣ

- 1.1. Οι συντεταγμένες των κορυφών του αγροτεμαχίου που αναφέρονται στο παρόν Τοπογραφικό Διάγραμμα είναι στο Ελληνικό Γεωδαιτικό Σύστημα Αναφοράς 1987 (ΕΓΣΑ 87)
- 1.2. Η εξάρτηση από το ΕΓΣΑ 87 πραγματοποιήθηκε κάνοντας χρήση του σταθμού PYRG(0069) του ιδιωτικού δικτύου SmartNet της εταιρίας Metrica A.E., με συντεταγμένες (X,Y)=(276051.205,4172917.834)
- 1.3. Για τις μετρήσεις χρησιμοποιήθηκε GNSS δέκτης Leica GS08 Plus με καταγραφή συχνοτήτων L1 και L2 του συστήματος GPS και GLONASS.
- 1.4. Ο υπολογισμός του εμβαδού έγινε με βάση τις ορθογωνικές συντεταγμένες των κορυφών του αγροτεμαχίου.

2. ΘΕΣΗ ΑΓΡΟΤΕΜΑΧΙΟΥ: Εκτός οικισμού Τ.Κ. Κλαδέου Ηλείας, Δημοτικής Ενότητας Αρχαίας Ολυμπίας, Δήμου Αρχαίας Ολυμπίας, με κατά κανόνα αρτιότητα 4.000,00 τ.μ. Περιοχή: "Χτένα".

3. ΕΜΒΑΔΟΝ ΑΓΡΟΤΕΜΑΧΙΟΥ

E (1,2,3,4,5,6,7,8,9,10,11,12,13,14,15,1) = 4.407,87 τ.μ.
 E1 (1,2,3,4,5,6,16,15,1) = 2.117,63 τ.μ.
 E2 (6,7,8,9,10,11,12,13,14,15,16,6) = 2.290,24 τ.μ. (Εκτός ανάρτησης Δασικού χάρτη)

4. ΟΡΟΙ ΔΟΜΗΣΗΣ

- Π.Δ. 24/3-5-1985, ΦΕΚ 270Δ'
- Ν. 4759/2020, ΦΕΚ 245/Α/9-12-2020

5. ΥΛΟΠΟΙΗΣΗΣ ΟΡΙΩΝ

Ο υπογραφόμενος Τριαντόπουλος Τριάντης, ιδιοκτήτης των αγροτεμαχίων που φαίνονται στο παρόν τοπογραφικό διάγραμμα, δηλώνει ότι τα όρια που έχει υλοποιήσει και υπεδείξει σε αυτό είναι τα ορθά.

Ο Δηλών

6. ΔΗΛΩΣΗ 651/77

Ο κάτωθι υπογεγραμμένος Βασίλειος Γεωργακόπουλος, πολιτικός μηχανικός, δηλώνει ότι το αγροτεμάχιο με στοιχεία (1,2,3,4,5,6,7,8,9,10,11,12,13,14,15,1), εμβαδού E = 4.407,87 τ.μ., βρίσκεται στη θέση "Χτένα", εκτός οικισμού Τ.Κ. Κλαδέου Ηλείας, Δημοτικής Ενότητας Αρχαίας Ολυμπίας, Δήμου Αρχαίας Ολυμπίας, εκτός αναδασμού, εκτός Ζ.Ο.Ε. και είναι άρτιο και οικοδομήσιμο, σύμφωνα με τους ισχύοντες σήμερα νόμους του Ν.Ο.Κ.

Ο Δηλών

ΒΑΣΙΛΕΙΟΣ Γ. ΓΕΩΡΓΑΚΟΠΟΥΛΟΣ
ΔΙΠΛΩΜΑΤΟΥΧΟΣ ΠΟΛΙΤΙΚΟΣ ΜΗΧΑΝΙΚΟΣ
ΠΑΝΕΠΙΣΤΗΜΙΟΥ ΠΑΤΡΩΝ
ΜΕΛΟΣ Τ.Ε.Ε. ΑΡΧΙΜΗΤΡΩΝ 105687
ΑΡΧΑΙΑ ΟΛΥΜΠΙΑ ΕΛΛΑ.:26240 22422
ΑΦΜ:120376716 ΔΟΥ:ΠΥΡΓΟΥ

7. ΔΗΛΩΣΗ 1599/86

Ο κάτωθι υπογεγραμμένος Βασίλειος Γεωργακόπουλος, πολιτικός μηχανικός, δηλώνει ότι ο Δασικός Χάρτης στην εν λόγω περιοχή είναι μερικούς κυρωμένους βάσει της Αποφ. 319830/21-12-2017 (ΦΕΚ 39 Δ/09-02-2018). Το τμήμα του αγροτεμαχίου με στοιχεία (6,7,8,9,10,11,12,13,14,15,16,6), εμβαδού E2 = 2.290,24 τ.μ., βρίσκεται εκτός περιοχής ανάρτησης Δασικού Χάρτη.

Ο Δηλών

ΒΑΣΙΛΕΙΟΣ Γ. ΓΕΩΡΓΑΚΟΠΟΥΛΟΣ
ΔΙΠΛΩΜΑΤΟΥΧΟΣ ΠΟΛΙΤΙΚΟΣ ΜΗΧΑΝΙΚΟΣ
ΠΑΝΕΠΙΣΤΗΜΙΟΥ ΠΑΤΡΩΝ
ΜΕΛΟΣ Τ.Ε.Ε. ΑΡΧΙΜΗΤΡΩΝ 105687
ΑΡΧΑΙΑ ΟΛΥΜΠΙΑ ΕΛΛΑ.:26240 22422
ΑΦΜ:120376716 ΔΟΥ:ΠΥΡΓΟΥ

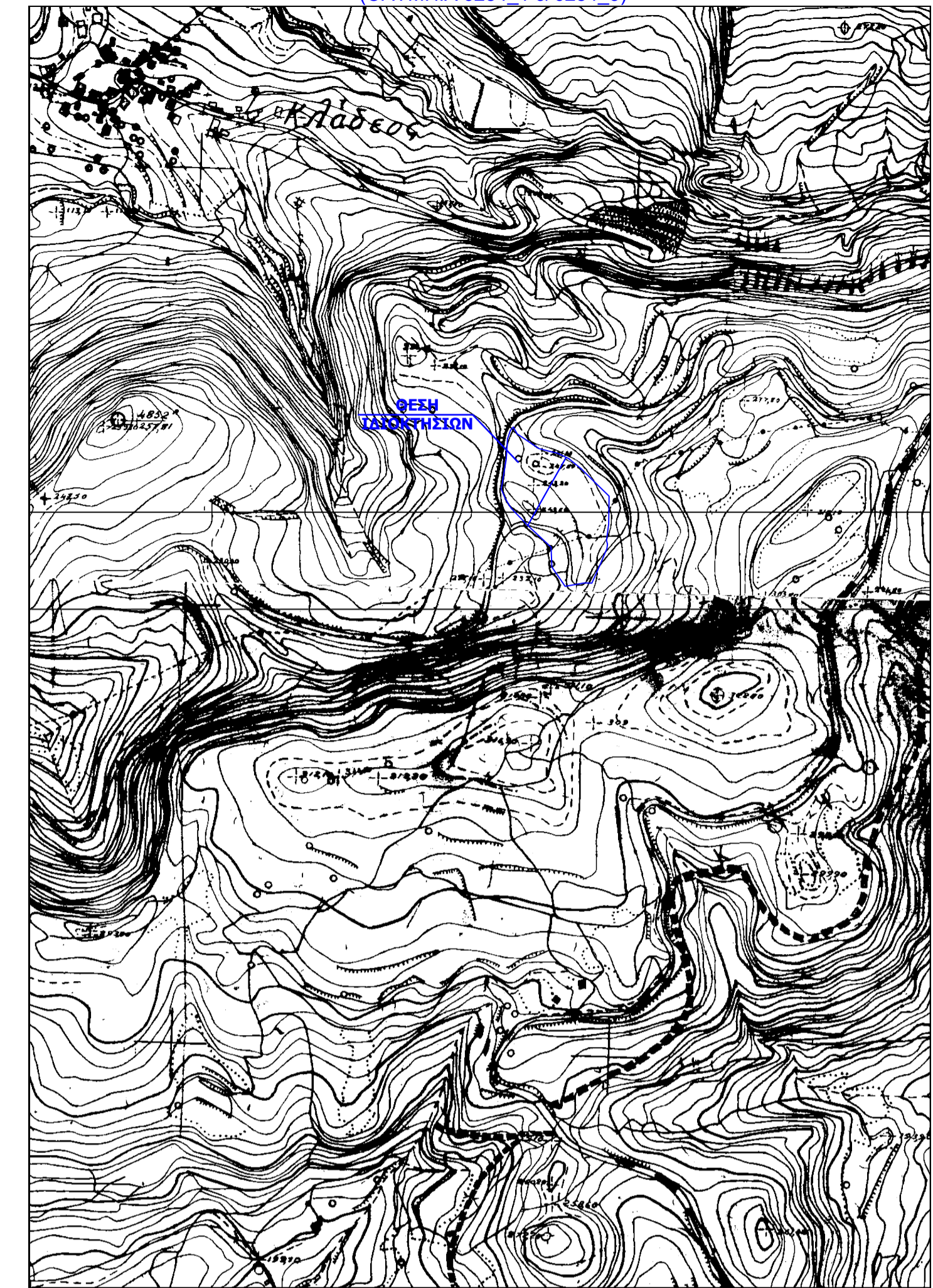

ΕΡΓΟΔΟΤΗΣ : ΤΡΙΑΝΤΟΠΟΥΛΟΣ ΤΡΙΑΝΤΗΣ

ΕΡΓΟ: ΑΠΟΤΥΠΩΣΗ ΑΓΡΟΤΕΜΑΧΙΟΥ

ΘΕΣΗ : "ΧΤΕΝΑ" ΑΓΡΟΤΙΚΗ ΠΕΡΙΟΧΗ Τ.Κ. ΚΛΑΔΕΟΥ

ΔΗΜΟΣ: ΑΡΧΑΙΑΣ ΟΛΥΜΠΙΑΣ

ΜΕΛΕΤΗΤΗΣ:

ΓΕΩΡΓΑΚΟΠΟΥΛΟΣ ΒΑΣΙΛΕΙΟΣ
ΔΙΠΛΩΜΑΤΟΥΧΟΣ ΠΟΛΙΤΙΚΟΣ ΜΗΧΑΝΙΚΟΣ

ΘΕΜΑ ΣΧΕΔΙΟΥ:

ΤΟΠΟΓΡΑΦΙΚΟ ΔΙΑΓΡΑΜΜΑ

ΑΡ. ΣΧΕΔΙΟΥ:

A1

ΚΛΙΜΑΚΑ 1:500

ΗΜΕΡΟΜΗΝΙΑ ΜΕΛΕΤΗΣ: 04 ΑΥΓΟΥΣΤΟΥ 2023

ΣΦΡΑΓΙΔΑ

ΥΠΟΓΡΑΦΗ

ΒΑΣΙΛΕΙΟΣ Γ. ΓΕΩΡΓΑΚΟΠΟΥΛΟΣ
ΔΙΠΛΩΜΑΤΟΥΧΟΣ ΠΟΛΙΤΙΚΟΣ ΜΗΧΑΝΙΚΟΣ
ΠΑΝΕΠΙΣΤΗΜΙΟΥ ΠΑΤΡΩΝ
ΜΕΛΟΣ Τ.Ε.Ε. ΑΡΧΙΜΗΤΡΩΝ 105687
ΑΡΧΑΙΑ ΟΛΥΜΠΙΑ ΕΛΛΑ.:26240 22422
ΑΦΜ:120376716 ΔΟΥ:ΠΥΡΓΟΥ

4172180

4172130

4172080

4172030

4171980

4171930

293060

293095

293145

293195

293230

