

ΣΥΝΤΕΤΑΓΜΕΝΕΣ ΚΟΡΥΦΩΝ ΚΑΤΑ ΕΓΓΩ 87
 ΕΜΒΑΔΟ E=5725.37M2
 ΠΕΡΙΜΕΤΡΟΣ Π=445.01M

- 1 X=377347.6181 Y=4245845.4416
- 2 X=377317.1776 Y=4245795.0855
- 3 X=377252.9933 Y=4245745.0372
- 4 X=377247.3131 Y=4245754.9905
- 5 X=377234.8248 Y=4245778.4204
- 6 X=377224.7319 Y=4245798.7975
- 7 X=377213.5962 Y=4245815.1956
- 8 X=377218.2485 Y=4245832.5401
- 9 X=377223.0962 Y=4245834.5346
- 10 X=377227.2541 Y=4245833.0907
- 11 X=377228.1388 Y=4245829.5233
- 12 X=377232.6496 Y=4245822.0227
- 13 X=377256.3920 Y=4245797.6500
- 14 X=377266.3920 Y=4245787.3110
- 15 X=377274.0110 Y=4245792.4380
- 16 X=377276.2224 Y=4245795.3670
- 17 X=377280.1570 Y=4245803.2700
- 18 X=377283.4360 Y=4245807.2820
- 19 X=377286.0080 Y=4245809.6420
- 20 X=377292.2477 Y=4245814.9614
- 21 X=377285.5739 Y=4245832.9437
- 22 X=377285.1785 Y=4245839.2407
- 23 X=377296.3469 Y=4245848.1410
- 24 X=377308.0573 Y=4245858.3836
- 25 X=377315.5090 Y=4245854.0101
- 26 X=377337.8207 Y=4245847.5387

ΓΕΧΥΟΝΤΕΣ ΟΡΟΙ ΔΟΜΗΣΗΣ
 ισχύον διατάγμα
 Π.Δ. 31.05.1985 ΦΕΚ 270Δ
 1) γενικές διατάξεις
 εμβαδο E=4000.00M2
 ποσοστό κάλυψης 10%
 συντελεστής δόμησης 0,2

ΑΠΟΣΤΑΣΕΙΣ ΑΠΟ ΡΕΜΑ
 αποστάσεις από μη διευθετημένο ρεμα 20.00μ
 ή όσο η υπηρεσία κρίνει απαραίτητη
 πριν της οικοδόμησης κτίριου πρέπει να
 καθορισθεί οριογραμμή ρεμάτος και
 διευθέτηση ρεμάτος ώστε να μειωθεί η
 απόσταση των 20μ.

ΔΗΛΩΣΗ ΜΗΧΑΝΙΚΟΥ 651/77
 Ο κάτωθι υπογραφομενος μηχανικός
 δηλώνω ότι
 το γεωτεμαχιο με τα στοιχεία (1,2,3,...25,26,1) εμβαδου E=5725.37M2
 βρίσκεται στην θέση 'ΒΑΛΤΟΣ' περιοχή εκτός σχεδίου πόλεως και εκτός
 ζώνης και εκτός Ζ.Ο.Ε. της Δ.Ε. ΔΕΣΦΙΝΑΣ του Δ. ΔΕΛΦΩΝ της Π.Ε. ΦΩΚΙΔΑΣ,
 ΠΕΡΙΦΕΡΕΙΑΣ ΣΤΕΡΕΑΣ ΕΛΛΑΔΟΣ και ορίσθη και για τον καθορισμό της
 οικοδομησιμότητας απαιτούνται:
 1) εγκρίση δασοαρχείου
 2) εγκρίση αρχαιολογίας
 3) καθορισμός γραμμής οριοθέτησης ρεμάτος
 4) καθορισμό χρήσης της γης
 5) το ανώτερο βρίσκεται εκτός Π.Π.Ε και δεν υποκειται στις διατάξεις
 του Ν.1337/83 περί εισφοράς σε γη και χρήμα.
 ο μηχανικός

ΓΕΩΡΓΙΟΣ ΝΙΚΟΛΑΝΔΟΣ
 ΠΟΛΙΤΙΚΟΣ ΜΗΧΑΝΙΚΟΣ Α.Π.Θ.
 ΑΡ.Τ.Ε.Ε. 22423
 ΕΔΡΑ: ΡΗΓΑ ΦΕΡΑΙΟΥ 14, ΠΑΡ. ΔΙΣΤΟΜΟΥ ΒΟΙΩΤΙΑΣ
 ΤΗΛ.: 22670 42115 - Κιν.: 6932 326 449
 Α.Φ.Μ. 018433317 Δ.Ο.Υ. ΛΙΒΑΔΕΙΑΣ

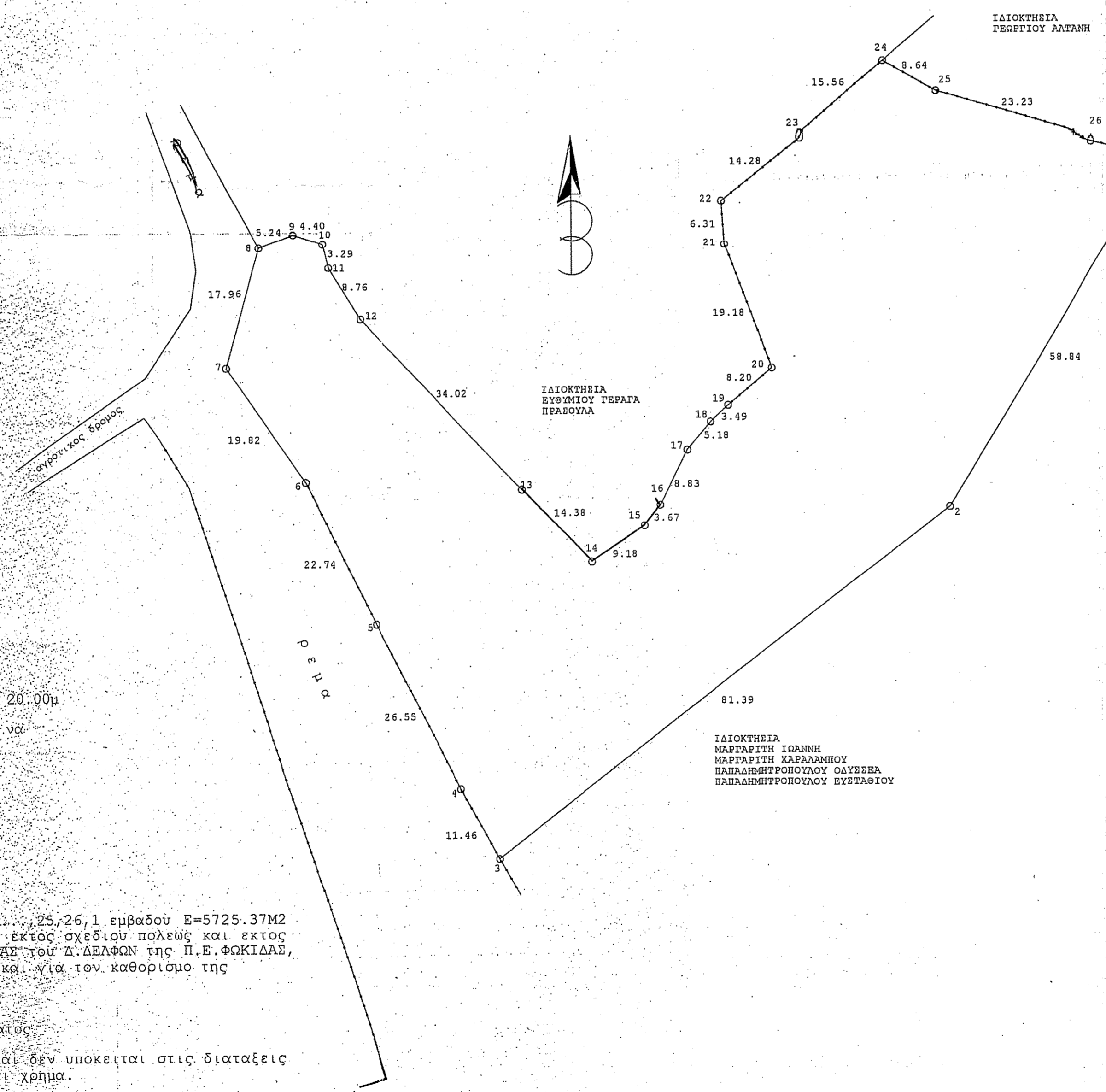

ΥΠΕΥΘΥΝΗ ΔΗΛΩΣΗ ΙΔΙΟΚΤΗΤΡΙΑΣ
 Η κάτωθι υπογραφομενη
 εχοντας υπ'οψη τις διαταξεις του νομου και τις συνεπειες αυτου
 περι ψευδους δηλωσεως
 δηλωνω οτι
 τα συνορα του γεωτεμαχιου μου με τα στοιχεία (1,2,3,...25,26,1)
 που βρίσκεται στην θέση 'ΒΑΛΤΟΣ' περιοχή εκτός σχεδίου πόλεως
 της Δ.Ε. ΔΕΣΦΙΝΑΣ του Δ.ΔΕΛΦΩΝ είναι ορθα και υπεδειχθησαν απο
 εμένα στον μηχανικο.
 η δηλουσα

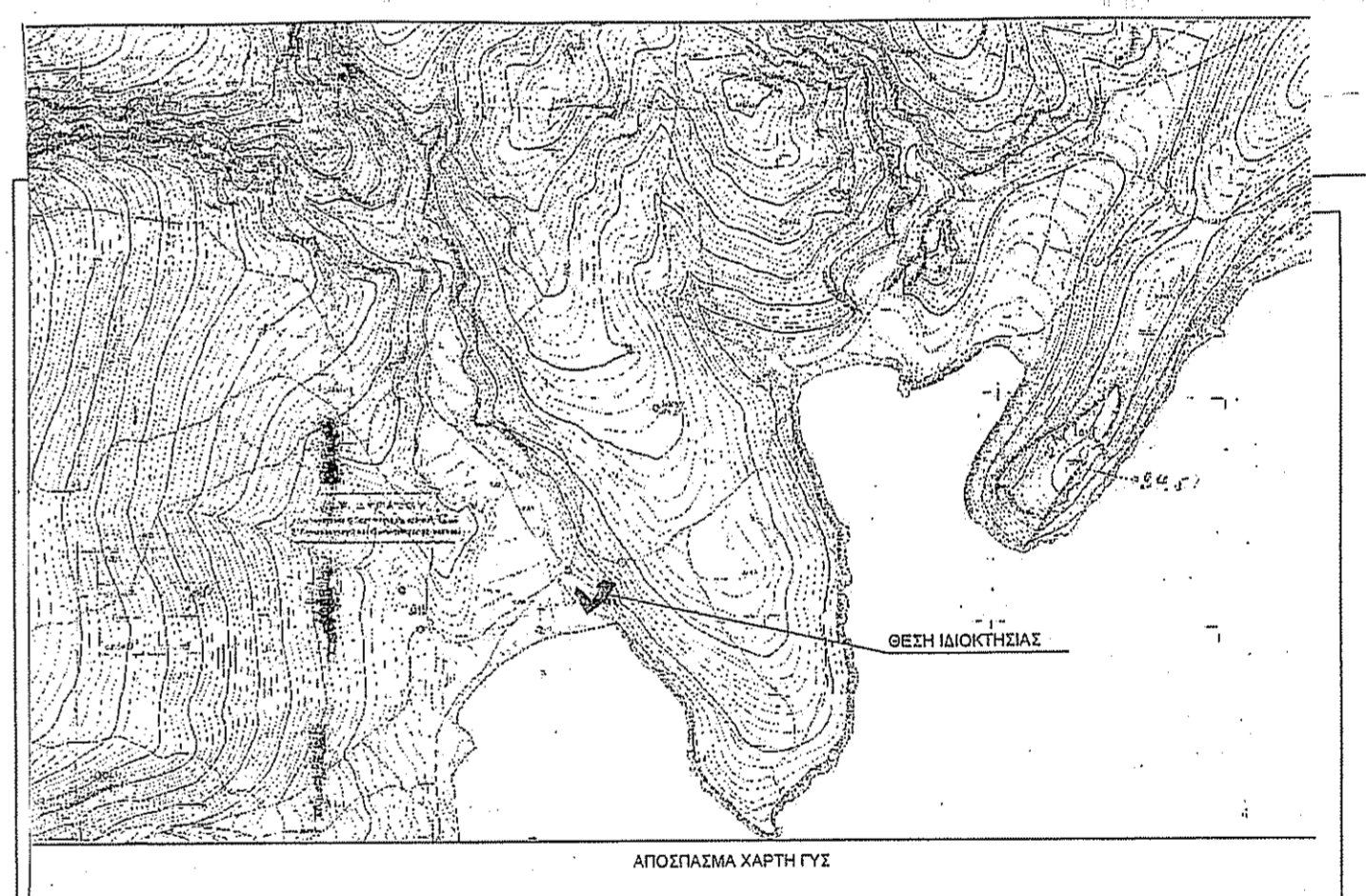

εργοδότης: ΠΑΝΑΓΙΟΥ ΗΛΙΑ ΑΓΓΕΛΕΤΟΥ	
έργο: ΑΠΟΤΥΠΩΣΗ ΕΚΤΑΣΗΣ	
τοποθεσία: 'ΒΑΛΤΟΣ' Δ.Ε. ΔΕΣΦΙΝΑΣ Δ. ΔΕΛΦΩΝ Π.Ε. ΦΩΚΙΔΑΣ ΠΕΡΙΦΕΡΕΙΑΣ ΣΤΕΡΕΑΣ ΕΛΛΑΔΟΣ	
μελετητής: ΓΕΩΡΓΙΟΣ ΝΙΚΟΛΑΝΔΟΣ πολ.μηχ.	
θέμα σχεδίου	κωδ.σχεδίου
τοπογραφικό διαγράμμα	age1-top
κλίμακα : 1/500	ημερομηνία : 5/6/2014
σφραγίδα-υπογραφή	<p>ΕΥΣΤΡΑΤΙΑ</p> <p>5' συνοδεύει τω με αριθμ. 63302 Πράξη Χαρακτηρισμού Αρ.Π.Ε.Ε. 27423 07-02-2024 Δασοφύλακας Αμπελιού</p>
<p>ΓΕΩΡΓΙΟΣ ΝΙΚΟΛΑΝΔΟΣ ΠΟΛΙΤΙΚΟΣ ΜΗΧΑΝΙΚΟΣ Α.Π.Θ. ΑΡ.Τ.Ε.Ε. 22423 ΕΔΡΑ: ΡΗΓΑ ΦΕΡΑΙΟΥ 14 ΠΑΡ. ΔΙΣΤΟΜΟΥ ΒΟΙΩΤΙΑΣ ΤΗΛ.: 22670 42115 - Κιν.: 6932 326 449 Α.Φ.Μ. 018433317 Δ.Ο.Υ. ΛΙΒΑΔΕΙΑΣ</p>	<p>Νικολέττα Π. Τομαρά Δασοπόνος</p>