

Ο κάρτης υπογεγραμμένος δηλώνω υπεύθυνα ότι οι υπ' αρ. 163, 165, 166, 167 & 168/1990 οικοδομικές άδειες οι οποίες εκδόθηκαν στα υπ' αρ. Α1215, Α1214, Α1213, Α1212 & Α1211 γεωτεμαχία αντίστοιχα, δεν έχουν ανακληθεί ή ακυρωθεί όπως προκύπτει από τις με αρ. πρωτ. 104885, 104887, 104889, 104930 & 104890/29-11-2023 βεβαιώσεις της Διεύθυνσης Υπηρεσίας Δήμου του Δήμου Νέας Προποντίδας Χαλκιδικής.
 Η απολύτως αναγκαία επφάνεια (ελάχιστον εμβαδόν αρτιότητας) κατά το χρόνο έκδοσης των ανωτέρω οικοδομικών αδειών ήταν 4000τ.μ. και εμφανίζεται στο παρόν τοπογραφικό διάγραμμα με τα στοιχεία:
 - 1,2,3,13,12,11,10,1 για το γεωτεμάχιο Α1215
 - 7,8,9,Η,Θ,10,11,7 για το γεωτεμάχιο Α1214
 - 6,7,11,12,13,14,16,6 για το γεωτεμάχιο Α1213
 - Γ,Δ,Ε,6,16,14,15,Γ για το γεωτεμάχιο Α1212 &
 - 3,4,5,Γ,15,14,13,3 για το γεωτεμάχιο Α1211
 Ο μηχανικός

ΠΟΓΓΑΣ Σ. ΑΘΑΝΑΣΙΟΣ
 ΑΓΡΟΝΟΜΟΣ - ΤΟΠΟΓΡΑΦΟΣ ΜΗΧΑΝΙΚΟΣ
 ΠΟΛΥΤΕΧΝΙΚΗΣ ΣΧΟΛΗΣ Α.Π.Θ.
 ΜΕΛΟΣ Τ.Ε.Ε. Κ.Θ.ΜΗΤΡ. 78430
 Γ.ΜΑΥΡΟΥ 2Ε - ΚΑΛΑΜΑΡΙΑ ΘΕΣΣ/ΝΙΚΗΣ
 ΤΗΛ. 2310 415339 ΚΙΝ. 697 7747701
 ΑΦΜ. 067534840 - ΔΟΥ. ΚΑΛΑΜΑΡΙΑΣ

Θεσσαλονίκη, 30 Νοεμβρίου 2023

ΤΟΠΟΓΡΑΦΙΚΟ ΔΙΑΓΡΑΜΜΑ

ΓΕΩΤΕΜΑΧΙΟΥ Α,Β,Γ,Δ,Α ΠΟΥ ΑΠΟΤΕΛΕΙΤΑΙ ΑΠΟ ΤΑ ΥΠ' ΑΡ. Α1211, Α1212, Α1213, Α1214 & Α1215 ΤΕΜΑΧΙΑ ΣΤΗΝ ΠΕΡΙΟΧΗ ΣΤΑΥΡΟΝΙΚΗΤΑΣ ΔΗΜΟΥ ΚΑΣΣΑΝΔΡΑΣ Π.Ε. ΧΑΛΚΙΔΙΚΗΣ

ΠΙΝΑΚΑΣ ΣΥΝΤΕΤΑΓΜΕΝΩΝ ΚΟΡΥΦΩΝ ΓΕΩΤΕΜΑΧΙΟΥ Α,Β,Γ,Δ,Ε,Ζ,Η,Θ,Α

ΚΟΡΥΦΗ	X	Y
A	441340.433	4437331.988
B	441503.943	4437309.104
Γ	441499.727	4437272.327
Δ	441482.552	4437233.607
E	441446.085	4437212.059
Z	441324.992	4437184.192
H	441317.171	4437217.817
Θ	441320.442	4437252.185

ΠΙΝΑΚΑΣ ΣΥΝΤΕΤΑΓΜΕΝΩΝ ΚΟΡΥΦΩΝ ΕΠΙΦΑΝΕΙΩΝ 4000τ.μ.

ΚΟΡΥΦΗ	X	Y
1	441339.736	4437329.204
2	441343.286	4437331.589
3	441404.806	4437322.979
13	441408.710	4437308.496
12	441387.703	4437276.250
11	441354.693	4437266.220
10	441323.302	4437263.602

ΚΟΡΥΦΗ	X	Y
7	441388.256	4437198.751
8	441327.806	4437184.840
9	441323.930	4437186.877
H	441317.171	4437217.817
Θ	441320.442	4437252.185
10	441323.302	4437263.602
11	441354.693	4437266.220

ΚΟΡΥΦΗ	X	Y
6	441415.153	4437204.941
7	441388.256	4437198.751
11	441354.693	4437266.220
12	441387.703	4437276.250
13	441408.710	4437308.496
14	441414.957	4437285.323
16	441420.826	4437263.553

ΚΟΡΥΦΗ	X	Y
Γ	441499.727	4437272.327
Δ	441482.552	4437233.607
E	441446.085	4437212.059
6	441415.153	4437204.941
16	441420.826	4437263.553
14	441414.957	4437285.323
15	441449.608	4437265.341

ΚΟΡΥΦΗ	X	Y
3	441404.806	4437322.979
4	441501.100	4437309.502
5	441503.617	4437306.258
Γ	441499.727	4437272.327
15	441449.608	4437265.341
14	441414.957	4437285.323
13	441408.710	4437308.496

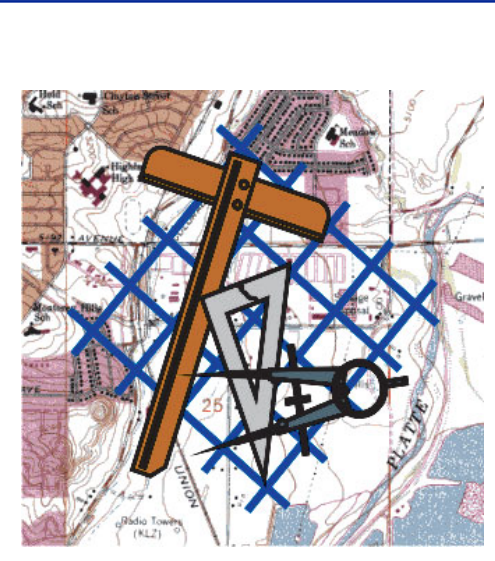
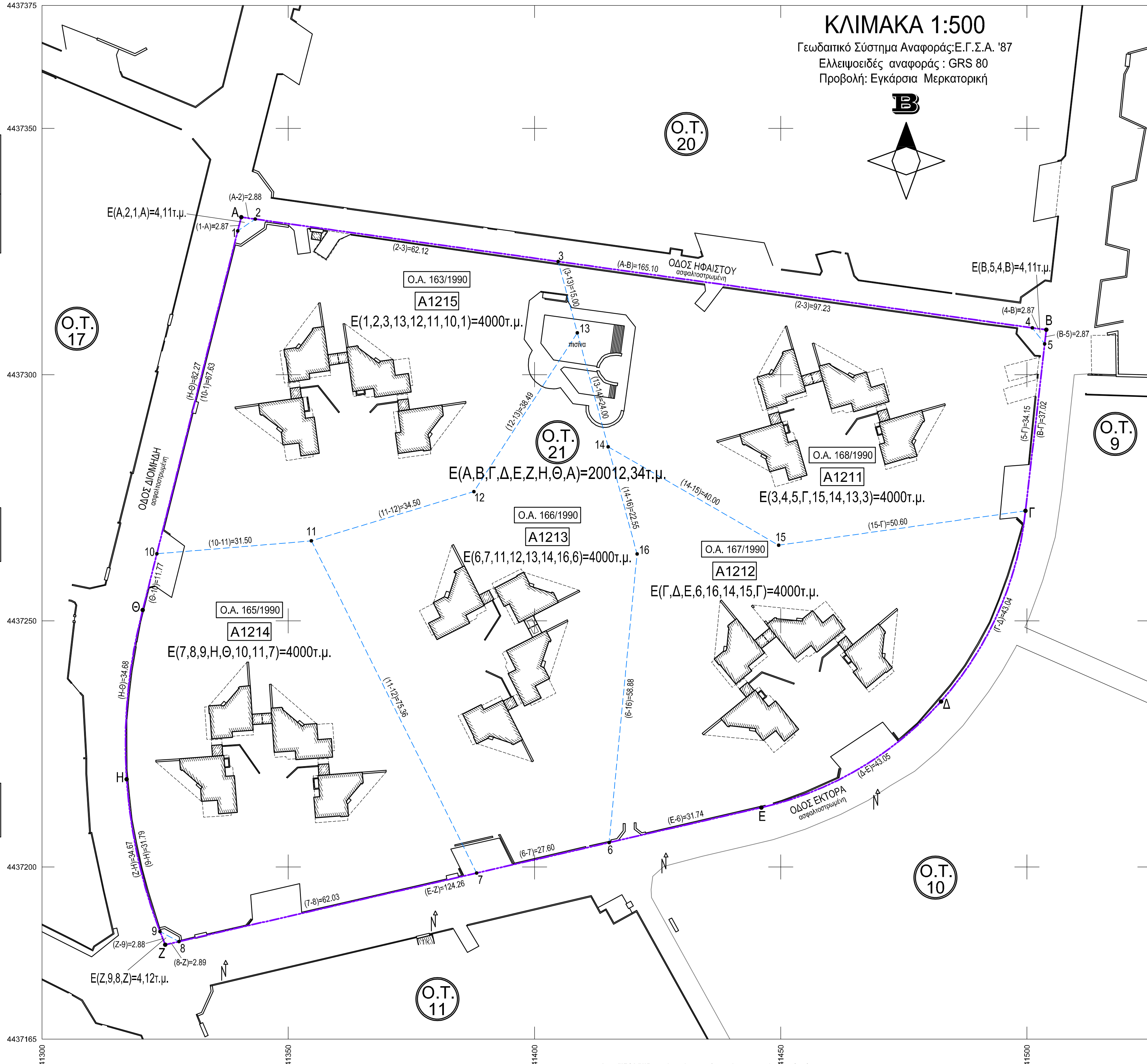

Πόγγας Αθανάσιος
 Αγρονόμος Τοπογράφος Μηχανικός Α.Π.Θ.
 Γ. Μαύρου 2Ε - Καλαμαριά
 τηλ. - fax 2310415339 , κιν. 6977747701
 email : thpogas@yahoo.gr

ΕΡΓΟΔΟΤΗΣ : ΖΑΧΟΣ ΔΗΜΗΤΡΙΟΣ
ΕΡΓΟ : Τοπογραφικό διάγραμμα για την εφαρμογή της παρ. 7 του άρθρου 3 του Ν.998/1979 (Εγκύκλιος με αρ. πρωτ. ΥΠΕΝ/ΔΠΔ/28928/1684/17-3-2023, ΑΔΑ: 6ΙΜΡ4653Π8-17Τ)
ΘΕΣΗ : Ζώνη Α1 - Ο.Τ. 21 - Γεωτεμαχία Α1211, Α1212, Α1213, Α1214 & Α1215 Σταυρονικήτας - Δήμος Κασσάνδρας - Π.Ε. Χαλκιδικής
ΜΕΛΕΤΗΤΗΣ : Πόγγας Αθανάσιος
 Αγρονόμος Τοπογράφος Μηχανικός Α.Π.Θ.

ΘΕΜΑ ΣΧΕΔΙΟΥ
ΤΟΠΟΓΡΑΦΙΚΟ ΔΙΑΓΡΑΜΜΑ
 ΑΡΙΘΜΟΣ ΣΧΕΔΙΟΥ
T1

ΚΛΙΜΑΚΑ 1:500 ΧΡΟΝΟΣ ΜΕΛΕΤΗΣ: ΝΟΕΜΒΡΙΟΣ 2023
 ΥΠΟΓΡΑΦΗ ΜΕΛΕΤΗΤΗ ΓΕΩΡΗΣΗ ΥΠΗΡΕΣΙΑΣ

ΠΟΓΓΑΣ Σ. ΑΘΑΝΑΣΙΟΣ
 ΑΓΡΟΝΟΜΟΣ - ΤΟΠΟΓΡΑΦΟΣ ΜΗΧΑΝΙΚΟΣ
 ΠΟΛΥΤΕΧΝΙΚΗΣ ΣΧΟΛΗΣ Α.Π.Θ.
 ΜΕΛΟΣ Τ.Ε.Ε. Κ.Θ.ΜΗΤΡ. 78430
 Γ.ΜΑΥΡΟΥ 2Ε - ΚΑΛΑΜΑΡΙΑ ΘΕΣΣ/ΝΙΚΗΣ
 ΤΗΛ. 2310 415339 ΚΙΝ. 697 7747701
 ΑΦΜ. 067534840 - ΔΟΥ. ΚΑΛΑΜΑΡΙΑΣ