

ΕΓΧ.	X	Y	Αποστάσεις
1	392748.21	4082873.61	
2	392748.03	4082872.65	1 - 2 : 1,27
3	392748.00	4082887.31	2 - 3 : 7,43
4	392748.02	4082881.81	3 - 4 : 5,16
5	392748.62	4082881.60	4 - 5 : 1,66
6	392772.70	4082876.25	5 - 6 : 16,73
7	392755.49	4082884.72	6 - 7 : 19,18
8	392759.97	4082899.50	7 - 8 : 21,50
9	392737.89	4082901.74	8 - 9 : 3,27
10	392738.30	4082905.40	9 - 10 : 3,67
11	392738.90	4082906.72	10 - 11 : 1,42
12	392738.90	4082906.72	11 - 12 : 1,46
13	392727.67	4082902.98	12 - 13 : 11,83
14	392728.96	4082898.53	13 - 14 : 4,63
15	392739.72	4082893.69	14 - 15 : 5,15
16	392737.42	4082890.11	15 - 16 : 4,67
17	392745.13	4082877.22	16 - 17 : 18,25
18	392748.21	4082873.61	17 - 18 : 4,79

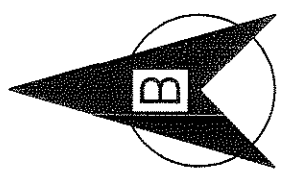

Ο έργο είναι εν αεροφωτogrammetria  
Μετρώ 4-3-2024

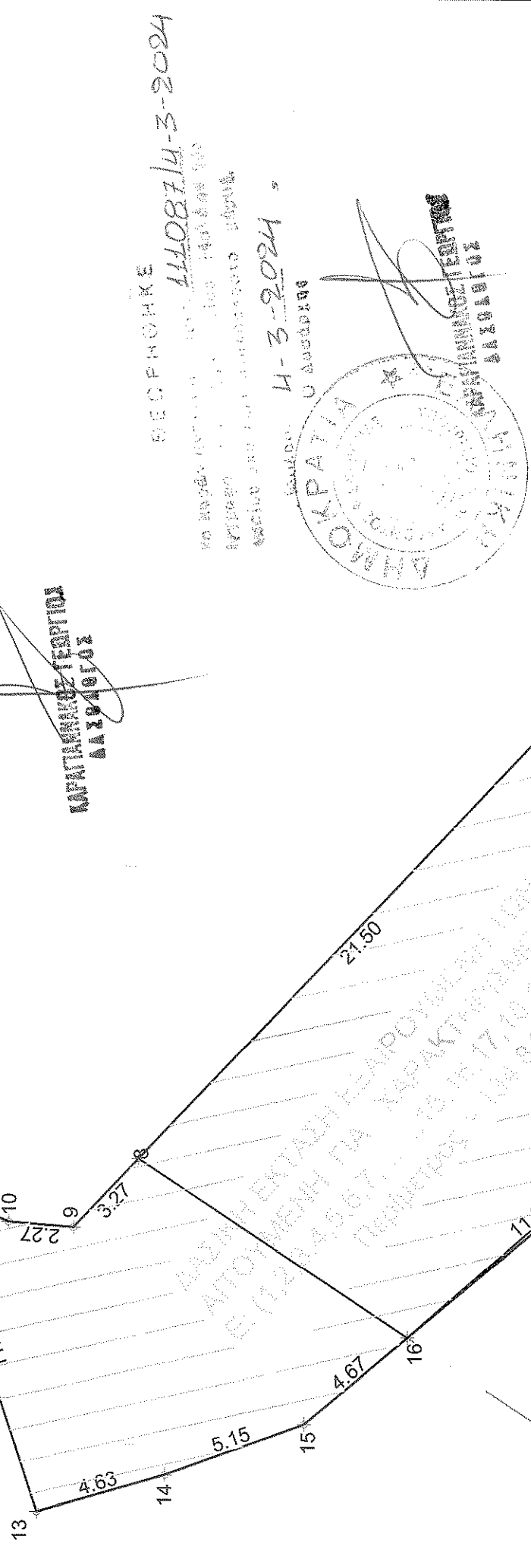

ΣΕΡΦΑΝΟΣ  
ΜΟΒΙΛΗ 5-3024  
14-3-2024  
ΑΡΧΙΤΕΚΤΟΝΙΚΟ ΓΡΑΦΕΙΟ  
ΝΙΚΟΛΑΟΣ ΛΑΣΦΑΡΑΚΗΣ

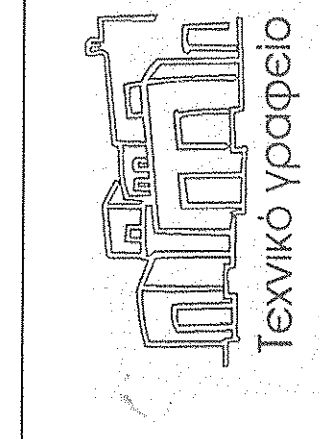
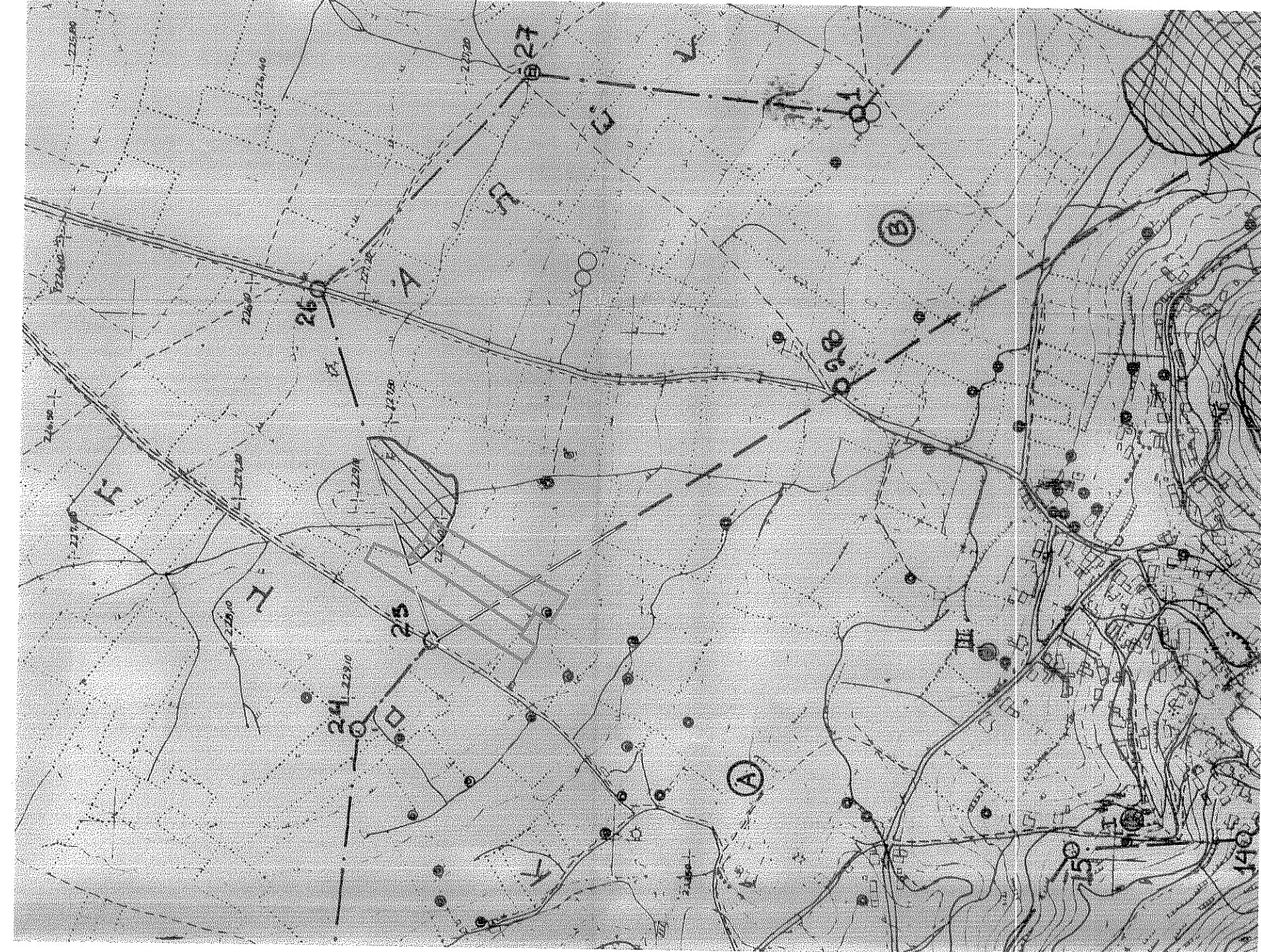
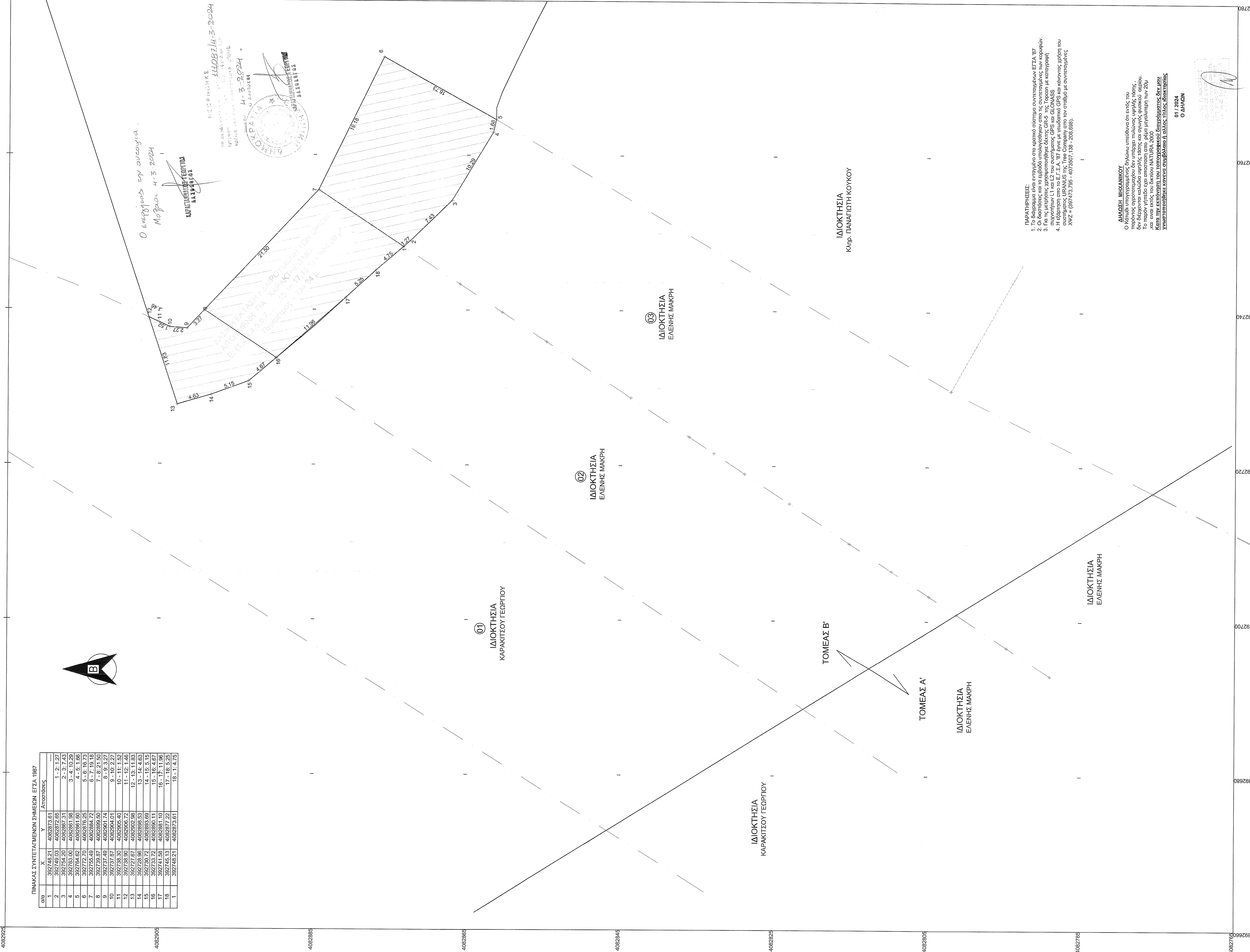

ΤΑ - ΨΟΦΑΧΙΕΣΤΙΣ - ΔΑΤ  
Νικόλαος Λαζαράκης - πολιτικός μηχανικός  
Μοβίλ: 5-3024  
Τηλ. & fax.: 2732023432 - e-mail: niklaz74@gmail.com

**ΙΔΙΟΚΤΗΣΗΣ : 1 ΚΑΡΑΚΙΤΣΟΣ ΓΕΩΡΓΙΟΣ -2 &3 ΜΑΚΡΗ ΕΛΕΝΗ**

**ΘΕΣΗ : "ΤΟΜΟΡΑΔΑ" ΕΝΤΟΣ ΟΡΙΩΝ ΟΙΚΙΣΜΟΥ ΑΠΙΔΕΑΣ - ΤΟΜΕΑΣ Α & Β' - Δ.Ε. ΝΙΑΤΩΝ ΔΗΜΟΥ ΕΥΡΩΤΑ**

**ΘΕΜΑ ΣΧΕΔΙΟΥ : ΤΟΠΟΓΡΑΦΙΚΟ ΔΙΑΓΡΑΜΜΑ** **ΑΡ. ΣΧΕΔΙΟΥ**

**ΧΡΟΝΟΣ ΜΕΛΕΤΗΣ: 01 / 2024** **T01**

**ΜΕΛΕΤΗΤΗΣ : Νικόλαος Λαζαράκης - πολ. μηχανικός** **ΚΛΙΜΑΚΑ**

**1 :200**

**υπογραφή - σφραγίδα** **έγκριση υπηρεσίας**

**ΠΡΑΓΜΑΤΕΥΣΕΙΣ:**  
 1. Ο κτηνιο υπογράμμιστος φθλιωκο υπερέβαινε ΕΓΣΑ 38' περίπου και να μεταβεί υποφωτισμένο σε οριζόντιο επίπεδο.  
 2. Οι διαστάσεις και τα μέρη υποφωτισμένου να είναι σύμφωνα με τον κτηνιο νόμο.  
 3. Για τις μετρήσεις χρησιμοποιήθηκαν έλεγχος GPS 5 ΠΙΣ, Τύπος με καταγραφή συλλογών L1 και L2 και σύστημα GPS και GLONASS.  
 4. Εφαρμόστηκαν ΕΓΣΑ 17 και 18 για την γωνιακή GPS και κανονική χρήση του συστήματος UTM WGS 1984 Zone 37N, που είναι με συντεταγμένες ΧΥΖ = (392743.795 - 4073807.138 - 268.699).

**ΔΙΑΔΕΙΧΗ ΜΗΧΑΝΙΚΟΥ**  
 Ο κτηνιο υπογράμμιστος φθλιωκο υπερέβαινε ότι εντός του πεδίου εφαρμογής του δεν υπάρχει πύλο της υπηρεσίας κτηνίου. Το πύλο γίνεται και αποκαθάρσει από ελάω με γωνιακή του 200 και είναι εντός του έλεγχου ΝΑΤΥΡΑ 2000. Κάτω την κατάσταση του τοπογραφικού διαγράμματος δεν μου αναρτήθηκε εναντι συμβόλων η οδός ΤΙΛΛΟΣ ΒΙΒΛΙΟΠΛΗΘΗ.

01 / 2024  
Ο ΔΗΛΩΝ