

Συντεταγμένες ορίων					
Σημείο	X (m)	Y (m)	Σημείο	X (m)	Y (m)
1	283774.887	4302884.436	2	283772.124	4302897.094
4	283792.572	4302913.917	5	283811.633	4302916.573
7	283832.360	4302888.628	8	283836.043	4302887.172
10	283833.148	4302882.070	11	283821.744	4302878.010
13	283803.773	4302879.619	14	283798.931	4302880.446
16	283785.227	4302883.640	17	283823.859	4302890.626
19	283801.919	4302900.478	20	283793.116	4302906.297
			21	283791.780	4302910.748

Γεωτεμάχιο, Σημ.: 16, E= 1771.15 m ²	
Σημείο	Μήκος (m)
1-2	29.75
2-3	14.04
3-4	24.95
4-5	19.25
5-6	29.75
6-7	5.09
7-8	3.96
8-9	6.71
9-10	1.65
10-11	10.11
11-12	12.11
12-13	10.31
13-14	4.91
14-15	6.45
15-16	7.71
16-1	10.37

ΥΠΟΜΝΗΜΑ
Γεωτεμάχιο υπό στοιχεία (1-2-3-4-5-6-7-8-9-10-11-12-13-14-15-16-1) εμβαδού 1771.15 μ²

ΔΗΛΩΣΗ Ν. 651/77

Ο κάτωθι υπογράφων Σταύρος Λαΐνας, Τοπογράφος Μηχανικός, δηλώνω υπεύθυνα ότι το ως άνω περιγραφόμενο γεωτεμάχιο εμβαδού 1771.15 μ² βρίσκεται στην Τ.Κ. Αγίου Βλασίου, Δ.Ε. Παρακαμπυλίων του Δήμου Αργινίου. Βρίσκεται εκτός σχεδίου πόλεως. Βρίσκεται εντός της ακτίνας 800 μ. από το κέντρο του στάσιμου οικισμού Παλαιοχώρια της Τ.Κ. Χούνης (ΦΕΚ 292/Δ/1983), αλλά εκτός του συνεκτικού τμήματος αυτού. Δεν υπάγεται στις διατάξεις του Ν. 1337/83 περί υποχρέωσης εισφοράς σε γη και χρήμα. Ο δασικός χάρτης βρίσκεται στο στάδιο της ΑΝΑΡΤΗΣΗΣ (υπ' αρ. 21605/5-2-2021 απόφαση ανάρτησης δασικού χάρτη), με βάση αυτόν το γεωτεμάχιο βρίσκεται σε περιοχή εκτός ανάρτησης. Είναι μη άρτιο και μη οικοδομήσιμο.

Ο ΜΗΧΑΝΙΚΟΣ

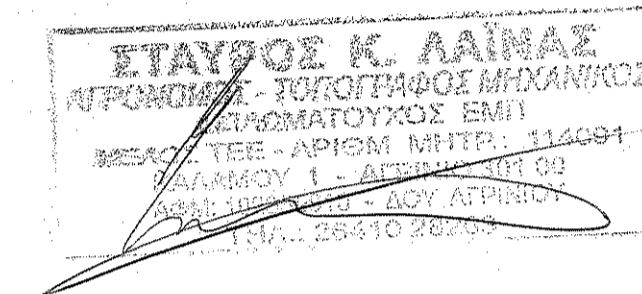

Σημείωση: Οι συντεταγμένες που αναφέρονται στο Τοπογραφικό Διάγραμμα είναι στο Ελληνικό Γεωδαιτικό Σύστημα Αναφοράς 1987 (ΕΓΣΑ 87). Η εξέλιξη από το ΕΓΣΑ 87 έγινε με χρήση του ελληνικού συστήματος εντοπισμού HEPOS. Για την αποτύπωση χρησιμοποιήθηκε GNSS δέκτης Trimble με ακρίβειες μέτρησης H: +/- 10 mm + 1 ppm, V: +/- 15 mm + 1ppm

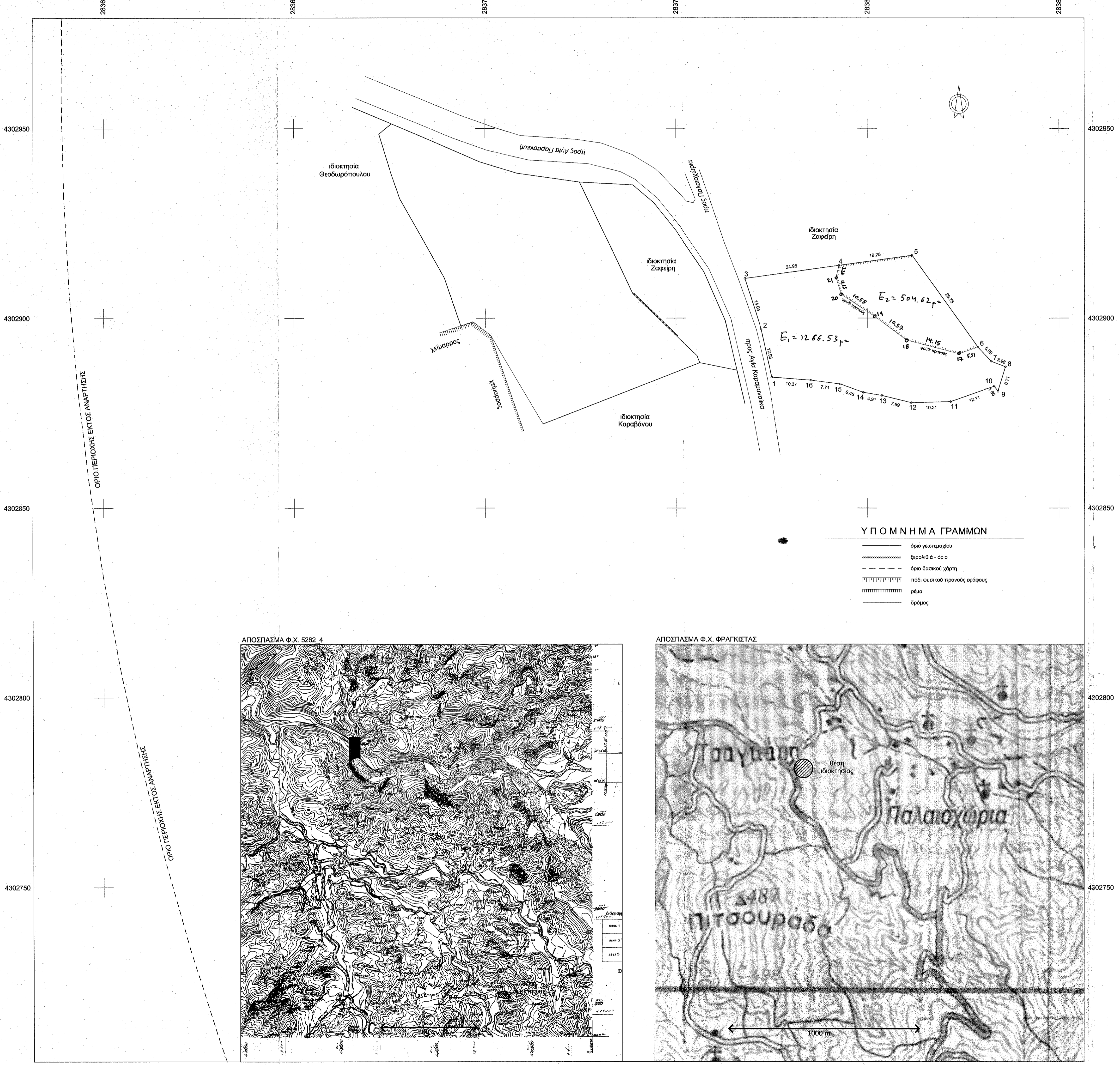

ΥΠΟΜΝΗΜΑ ΓΡΑΜΜΩΝ

- όριο γεωτεμαχίου
- — — — — ξερολιθιά - όριο
- - - - - όριο δασικού χάρτη
- ▬▬▬▬▬▬▬▬▬▬ πόδι φυσικού πηγαϊνού εσφάρους
- ▬▬▬▬▬▬▬▬▬▬ ρέμα
- — — — — δρόμος

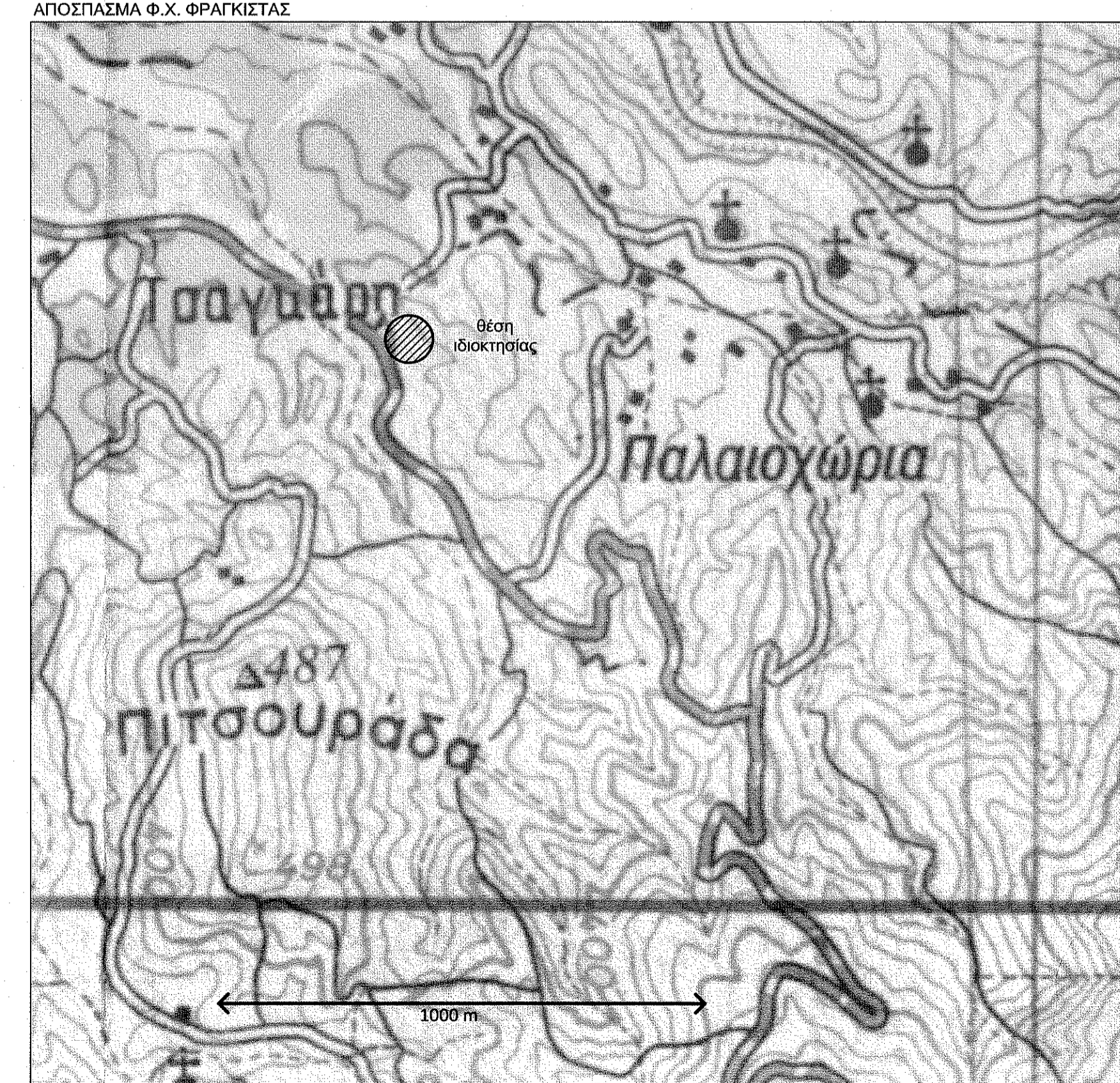
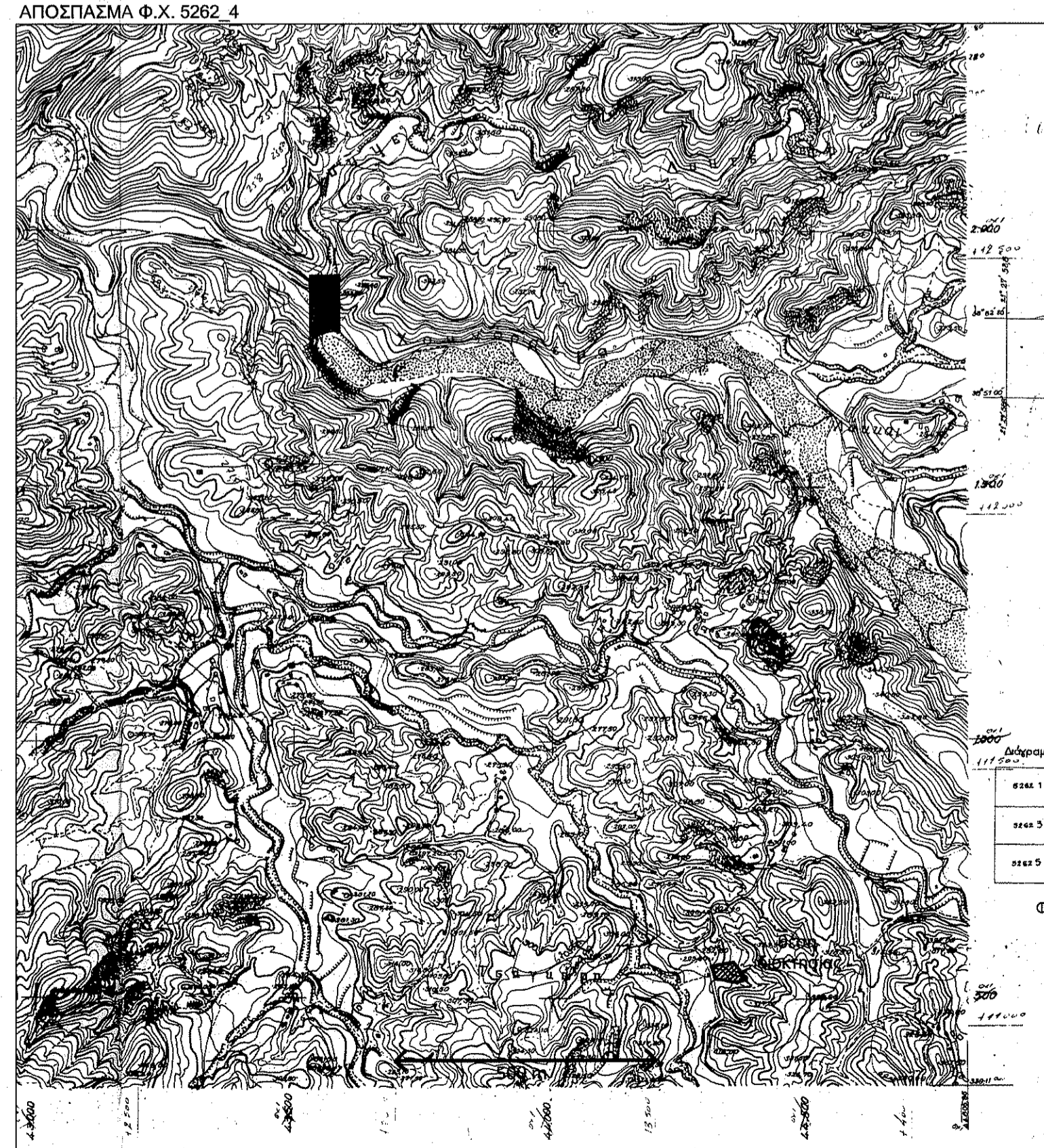

ΤΕΧΝΙΚΟ ΓΡΑΦΕΙΟ
ΣΤΑΥΡΟΣ ΚΩΝ. ΛΑΪΝΑΣ
 ΑΓΡΟΝΟΜΟΣ ΚΑΙ ΤΟΠΟΓΡΑΦΟΣ ΜΗΧΑΝΙΚΟΣ

ΚΑΛΑΜΟΥ 1, ΑΓΡΙΝΙΟ 30100
 ΤΗΛ: 26410 28263, 6979321272

ΕΡΓΟΔΟΤΗΣ
 Ευαγγελία Κατσαρού
 ΕΛΕΓΧΘΗΚΕ
 Αγρίνιο 27/13/2024
 Η Δασογ. Γ. Ν.

ΕΡΓΟΜΕΛΕΤΗ
 ΤΟΠΟΓΡΑΦΙΚΟ ΔΙΑΓΡΑΜΜΑ

Θέση
 Τ.Κ. Αγίου Βλασίου, Δ.Ε. Παρακαμπυλίων, Δήμος Αργινίου

Θέμα σχεδίου ΤΟΠΟΓΡΑΦΙΚΟ ΔΙΑΓΡΑΜΜΑ	αριθμός σχεδίου
	ΚΑΙΜΑΚΑ 1:500
Προβολικό σύστημα ΕΓΣΑ 87	

Χρόνος μελέτης: ΣΕΠΤΕΜΒΡΙΟΣ 2022

Υπογραφή	ΕΓΓΡΑΦΗ
 ΣΤΑΥΡΟΣ Κ. ΛΑΪΝΑΣ ΑΓΡΟΝΟΜΟΣ - ΤΟΠΟΓΡΑΦΟΣ ΜΗΧΑΝΙΚΟΣ ΔΙΠΛΩΜΑΤΟΥΧΟΣ ΕΜΠ ΜΕΛΟΣ ΤΗΣ ΑΡΧΗΣ ΜΗΤΡ: 114991 ΚΑΛΑΜΟΥ 1 - ΑΓΡΙΝΙΟ 301 00	το παρόν ανήκει στο αρχείο έργου του Δασορχείου Αργινίου το οποίο δεν φέρει καμία απολύτως ευθύνη για τυχόν διαδικασίες ή εκκινήσεις ή δικαιώματα τρίτων επί της έκτασης 03.04.2024 Η Δασογ. Γ. Ν.

ΕΛΛΗΝΙΚΗ ΔΗΜΟΚΡΑΤΙΑ
 ΥΠΟΥΡΓΕΙΟ ΠΕΡΙΧΕΙΡΣΗΣ ΑΝΘΡΩΠΙΝΩΝ ΠΟΡΩΝ
 ΓΕΝΙΚΗ ΔΙΕΥΘΥΝΣΗ ΑΝΑΡΤΗΣΗΣ
 ΑΓΡΙΝΙΟ