

ΠΛΗΜΕΙΟΣΗ

ΤΟ ΠΑΡΟΝ Τ.Δ. ΕΙΝΑΙ ΕΞΑΡΤΗΜΕΝΟ ΑΠΟ ΤΟ ΚΡΑΤΙΚΟ  
ΣΥΣΤΗΜΑ ΣΥΝΤΕΤΑΓΜΕΝΩΝ ΕΓΓΑ 87, Η ΕΞΑΡΤΗΣΗ  
ΠΡΑΓΜΑΤΟΠΟΙΗΘΗΚΕ ΜΕ ΤΟ ΣΥΣΤΗΜΑ GRS-TN GNSS  
ΤΟΥ ΔΙΚΤΥΟΥ URANUS ΤΗΣ TOPCON ΣΥΜΦΩΝΑ ΜΕ ΤΟ  
ΕΛΛΗΝΙΚΟ ΣΥΣΤΗΜΑ ΕΝΤΟΠΙΣΜΟΥ ΗΕΡΟΣ ΜΕ ΤΗ ΧΡΗΣΗ  
GPS ΚΑΙ GIONASS.

**ΕΞΗΡΗΣΗ**  
Θεωρείται το παρόν τοπογραφικό διάγραμμα  
το οποίο και αποτελεί αναπόσπαστο τμήμα  
της υπ' αριθμό 184803 πράξης  
Χαρακτηρισμού μας ως έχει η με ~~μετα~~  
~~ρήφως~~ ~~παρατηρήσεις~~ 11-4-2024  
Αναλλοίωτα

ΔΗΛΩΝΕΤΑΙ ΟΤΙ ΤΟ ΓΕΩΤΕΜΑΧΙΟ ΠΟΥ ΑΠΟΤΥΠΩΝΕΤΑΙ ΣΤΟ  
ΠΑΡΟΝ Τ.Δ. ΔΕΝ ΕΙΝΑΙ ΔΑΣΙΚΗ ΕΚΤΑΣΗ ΣΥΜΦΩΝΑ ΜΕ ΤΟΝ  
ΑΝΑΡΤΗΜΕΝΟ ΚΑΙ ΜΕΡΙΚΟΣ ΚΥΡΩΜΕΝΟ ΔΑΣΙΚΟ ΧΑΡΤΗ ΤΗΣ  
11.Ε ΗΜΕΙΑΣ [ΦΕΚ 39/Δ/09.02.2018] ΚΑΙ ΣΥΝΕΠΙΩΣ ΔΕΝ  
ΔΙΕΤΕΙΤΑΙ ΑΠΟ ΤΗΣ ΔΙΑΤΑΞΕΙΣ ΤΗΣ ΔΑΣΙΚΗΣ ΝΟΜΟΘΕΣΙΑΣ  
ΓΙΑ ΤΟ ΤΜΗΜΑ ΤΟΥ ΓΕΩΤΕΜΑΧΙΟΥ ΠΟΥ ΒΡΙΣΚΕΤΑΙ ΕΚΤΟΣ  
ΑΝΑΡΤΗΣΗΣ ΤΩΝ ΔΑΣΙΚΩΝ ΧΑΡΤΩΝ ΓΙΑ ΤΟ ΔΑΣΙΚΟ Η ΜΗ  
ΧΑΡΑΚΤΗΡΑ ΤΟΥ ΑΝΑΙΤΕΙΤΑΙ ΒΕΒΑΙΩΣΗ ΤΗΣ ΑΡΜΟΔΙΑΣ  
ΔΑΣΙΚΗΣ ΥΠΗΡΕΣΙΑΣ



Πρόεδρος Διοικήσεως Αναλλοίωτος  
Μητρώου της Γραφείας  
Δασολόγος

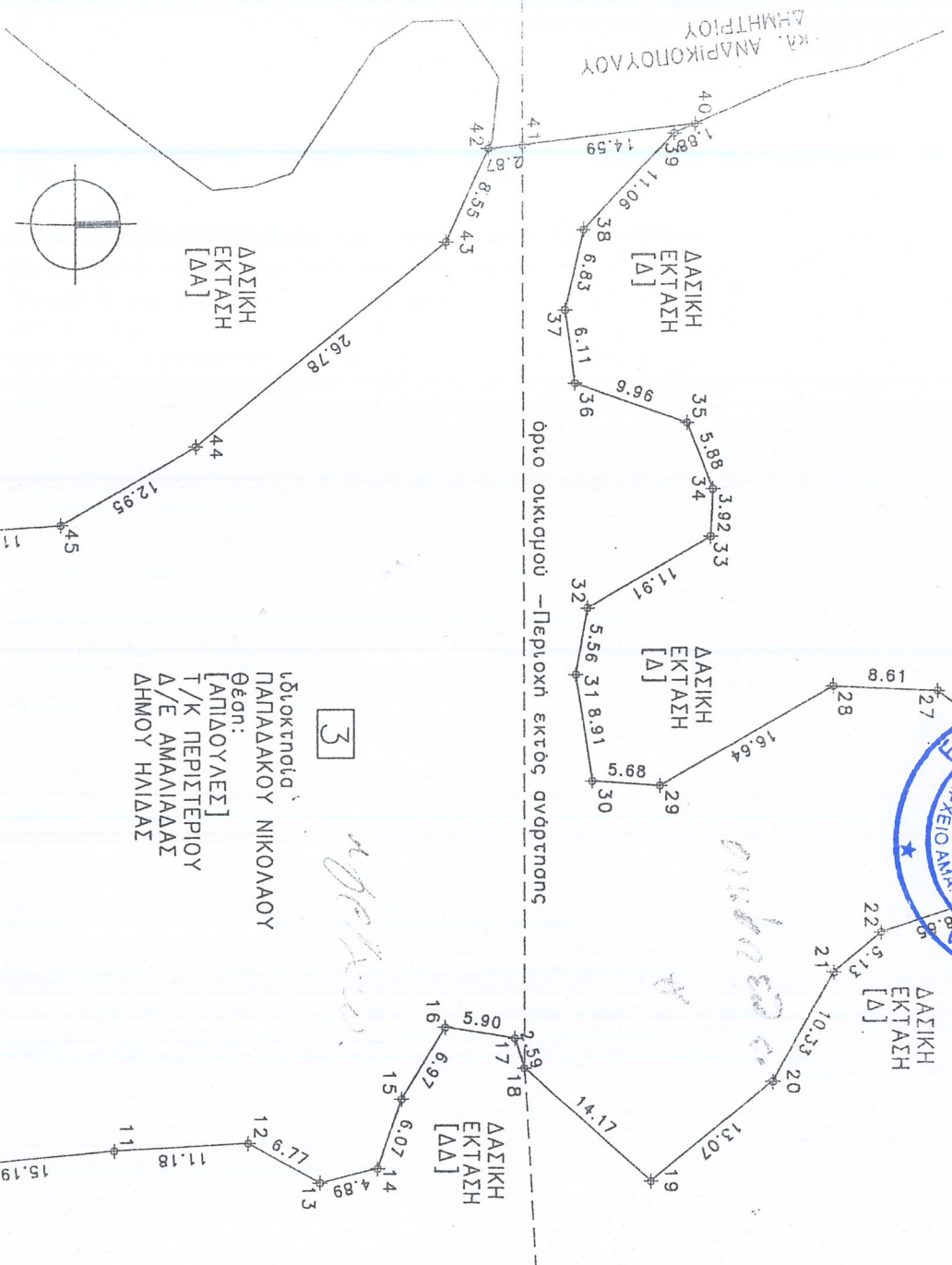

ΣΥΝΤΕΤΑΓΜΕΝΕΣ ΕΓΓΑ 87

A/A	ΣΥΝΤΕΤΑΓΜΕΝΕΣ ΧΙΣΥΝΤΕΤΑΓΜΕΝΕΣ Υ
1	277537.891
2	277548.429
3	277561.398
4	277570.944
5	277568.091
6	277563.685
7	277559.264
8	277550.462
9	277550.660
10	277552.247
11	277550.764
12	277550.171
13	277553.434
14	277552.247
15	277546.511
16	277540.578
17	277541.467
18	277543.933
19	277533.309
20	277545.094
21	277536.096
22	277532.770
23	277530.032
24	277528.271
25	277525.729
26	277516.144
27	277512.818
28	277512.427
29	277520.643
30	277520.252
31	277511.449
32	277505.972
33	277500.104
34	277496.192
35	277490.715
36	277487.390
37	277481.326
38	277474.675
39	277466.655
40	277465.882
41	277467.594
42	277467.931
43	277475.704
44	277492.617
45	277499.079
46	277499.939
47	277499.593
48	277535.980

Υποκείμενα  
ΠΑΠΑΔΑΚΟΥ ΝΙΚΟΛΑΟΥ  
Θέση:  
[ΑΠΛΟΥΑΕΣ]  
Τ/Κ ΠΕΡΙΣΤΕΡΙΟΥ  
Δ/Ε ΑΜΑΛΙΑΔΑΣ  
ΔΗΜΟΥ ΗΛΙΔΑΣ

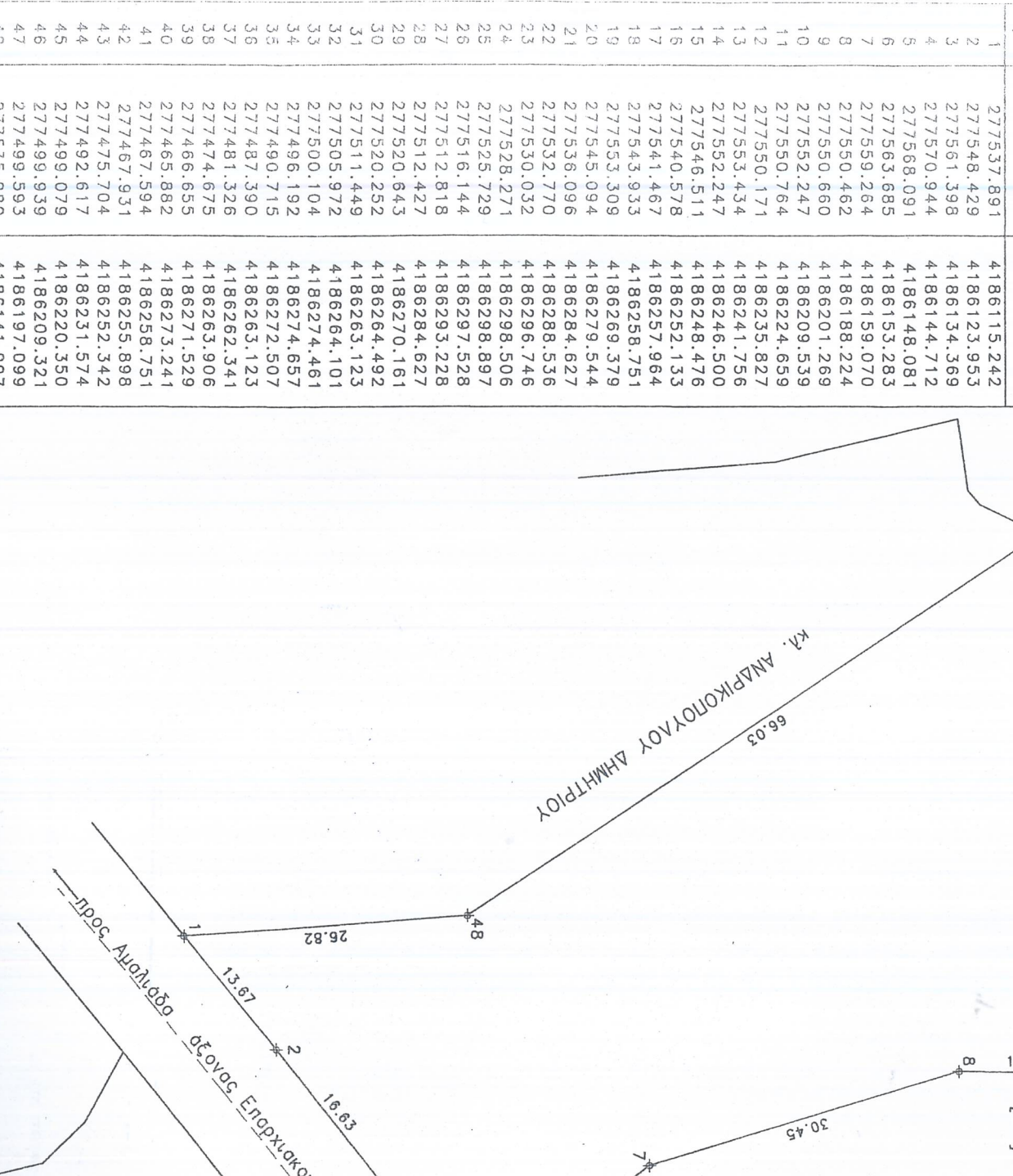

2

Υποκείμενα  
ΠΑΠΑΔΑΚΟΥ ΝΙΚΟΛΑΟΥ  
Θέση:  
[ΑΛΓΚΑΔΙ]  
Τ/Κ ΠΕΡΙΣΤΕΡΙΟΥ  
Δ/Ε ΑΜΑΛΙΑΔΑΣ  
ΔΗΜΟΥ ΗΛΙΔΑΣ

ΕΜΒΑΔΟΝ  
Ε3=(1,2,...,48,1)=7723.20 Μ2  
Ε3,εντός=(18,19,...,41,18)=1436.01 Μ2  
Ε3,εκτός=(1,2,...,18,41,...,48,1)=6287.19 Μ2  
Π.Δ 24/31.05.85/ΦΕΚ 270 Δ  
Π.Κ=0.10, Σ.Δ=0.20, Δ=15.00 Μ, Η=7.50 Μ

ΠΙΝΑΚ  
ΚΑΤΑΧΡΗΤΙΚΗ ΕΚΘΕΣΗ ΑΚΙΝΗΤΩΝ ΜΕ ΑΡΙΘΜΟ  
706/15.01.2007/Α. ΝΙΚΟΥ/ΑΜΑΛΙΑΔΑΣ  
ΔΗΛΩΣΗ Ν.651/77  
Ο ΠΑΡΑΚΑΤΩ ΥΠΟΓΡΑΦΩΝ ΜΠΑΚΚΑΜΟΣ ΕΥΓΕΝΙΟΣ Π-Μ  
ΔΗΛΩΝΟ ΥΠΕΥΘΥΝΑ ΟΤΙ ΤΟ ΓΕΩΤΕΜΑΧΙΟ  
ΠΟΥ ΦΑΙΝΕΤΑΙ ΣΤΟ ΠΑΡΟΝ ΤΟΠΟΓΡΑΦΙΚΟ ΔΙΑΓΡΑΜΜΑ  
ΕΙΝΑΙ ΑΡΙΘΤΟ ΚΑΙ ΟΙΚΟΔΟΜΗΣΙΜΟ ΣΥΜΦΩΝΑ ΜΕ ΤΙΣ  
ΚΕΙΜΕΝΕΣ ΔΙΑΤΑΞΕΙΣ.  
ΔΗΛΩΣΗ ΟΡΙΩΝ  
Η ΥΠΟΔΕΙΞΗ ΤΩΝ ΟΡΙΩΝ ΚΑΙ Η ΥΑΔΟΠΟΙΗΣΗ ΤΟΥΣ  
ΠΛΑΝΟ ΣΤΟ ΕΛΛΗΝΙΚΟ ΕΤΗΝΕ ΜΕ ΑΠΟΚΛΕΙΣΤΙΚΗ ΕΥΘΥΝΗ  
ΤΩΝ ΙΔΙΟΚΤΗΤΩΝ

Υπογραφή

Υποκείμενος:  
ΠΑΠΑΔΙΔΟΠΟΥΛΟΥ Ν. ΘΩΤΙΟΣ [ημερομηνία 37.50 0/0]  
ΠΑΠΑΔΙΔΟΠΟΥΛΟΥ Ν. ΑΝΝΑ [ημερομηνία 37.50 0/0]  
ΠΑΠΑΔΑΚΟΣ Π. ΝΙΚΟΛΑΟΣ [ημερομηνία 25.00 0/0]  
εργιο:  
ΑΠΟΤΥΠΩΣΗ ΓΕΩΤΕΜΑΧΙΟΥ

ΤΟΠΟΘΕΣΙΑ:  
ΑΓΡΟΤΙΚΗ ΠΕΡΙΟΧΗ  
[ΑΠΛΟΥΑΕΣ]  
Τ/Κ ΠΕΡΙΣΤΕΡΙΟΥ  
Δ/Ε ΑΜΑΛΙΑΔΑΣ  
ΔΗΜΟΥ ΗΛΙΔΑΣ  
Μελέτηντες:  
ΜΠΑΚΚΑΜΟΣ ΕΥΓΕΝΙΟΣ ΠΟΛ-ΜΗΧ

Θεμα σχεδίου:  
ΤΟΠΟΓΡΑΦΙΚΟ ΔΙΑΓΡΑΜΜΑ ΓΗΠΕΔΟΥ  
κώδικος μελέτης: TG-INAGMAR  
αριθμός σχεδίου: Τ3  
κλίμακας: 1/600

ΕΥΓΕΝΙΟΣ Ν ΜΠΑΚΚΑΜΟΣ  
ΑΝΤΙΣΤ. ΠΟΛΙΤΙΚΟΙ ΜΗΧΑΝΙΚΟΙ  
ΜΕΛΟΣ Τ.Ε.Ε. - ΑΡΙΘΜΟΣ ΜΗΤΡΩΟΥ 3744  
ΚΑΛΑΒΡΥΤΩΝ 34 ΑΜΑΛΙΑΔΑΣ  
ΤΗΛ: (06522) 25.979  
ημερομηνία: 06.05.2018