

**ΟΔΟΙΠΟΡΙΚΟ ΣΚΑΡΙΦΗΜΑ**

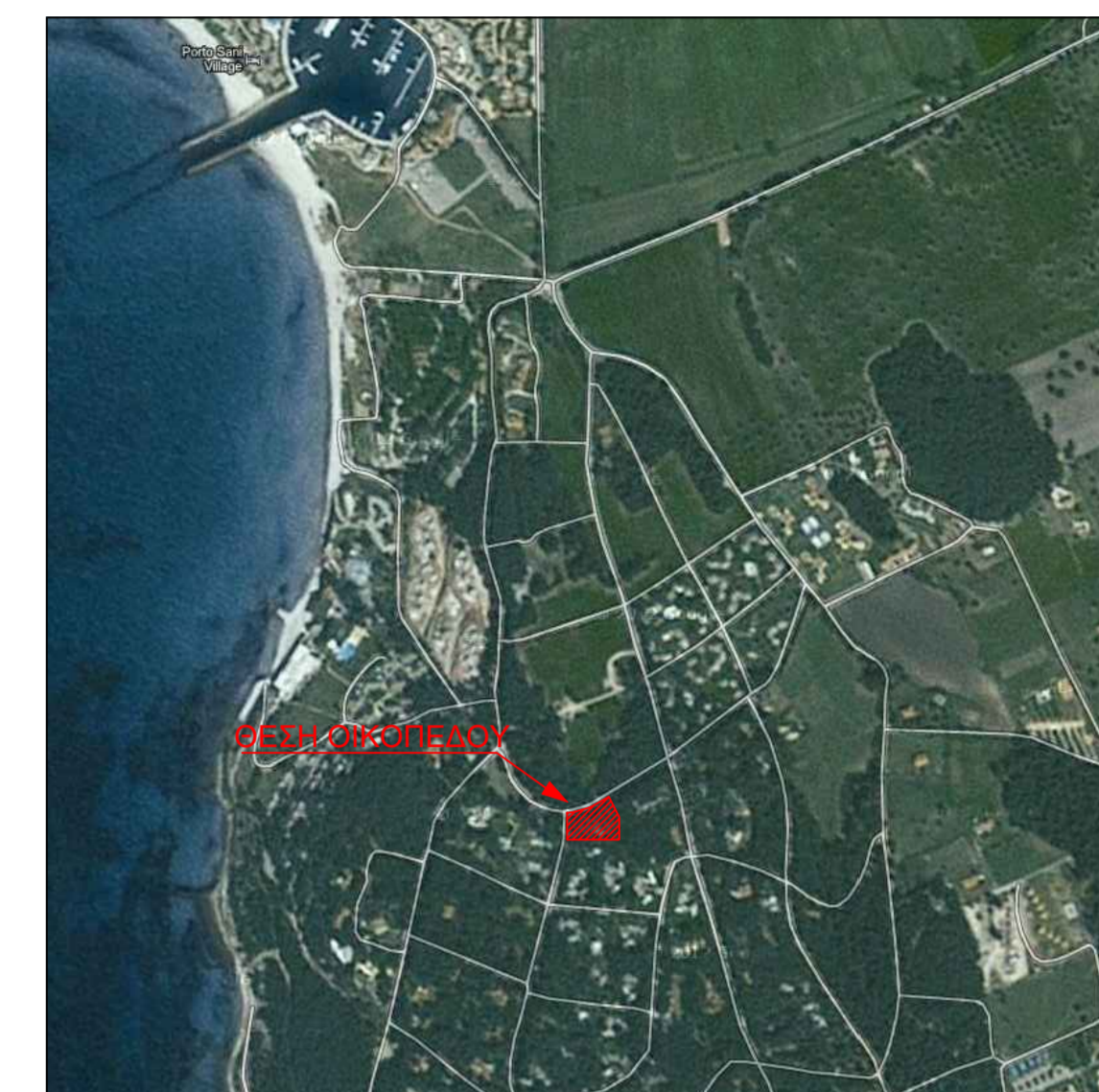

**ΣΤΟΙΧΕΙΑ ΕΡΕΥΝΗΣ ΙΔΙΩΤΗ ΜΗΧΑΝΙΚΟΥ**

ΟΡΟΙ ΔΟΜΗΣΗΣ ΒΑΣΗ ΦΕΚ 180 ΑΑΠ/2014  
 Επιτρεπόμενη επιφάνεια δόμησης: 150.00m<sup>2</sup>  
 ΟΡΟΙ ΔΟΜΗΣΗΣ ΟΙΚΟΔΟΜΙΚΗΣ ΑΔΕΙΑΣ ( 96/1977 )  
 Διατάγματα όρων δόμησης: Βασιλικό διάταγμα ρυμοτομίας 23-3-65  
 Επιτρεπόμενη κάλυψη: 300.00m<sup>2</sup>  
 Επιτρεπόμενη εκμεταλ. επιφανείας: 600.00m<sup>2</sup>  
 Όροφοι: 2  
 Μέγιστο επιτρεπόμενο ύψος των ανεγερθρομένων κτιρίων: 7.50m  
**ΠΡΑΞΕΙΣ ΤΑΚΤΟΠΟΙΗΣΗΣ**  
 1. ΔΗΛΩΣΗ ΤΟΥ Ν.4178/2013 ΜΕ ΑΡ. ΔΗΛΩΣΗΣ 2153327  
**ΑΡΤΙΟ & ΟΙΚΟΔΟΜΗΣΙΜΟ**  
 1) Είναι άρτιο γιατί τηρεί τις απαιτήσεις του νόμου ως προς το εμβαδόν  
**ΛΕΠΤΟΜΕΡΗΣ ΚΑΘΟΡΙΣΜΟΣ ΡΥΜΟΤΟΜΙΑΣ**  
 Όπως στο τοπογραφικό διάγραμμα  
**ΤΟ ΟΙΚΟΠΕΔΟ ΕΚΤΟΣ ΑΝΑΣΤΟΛΗΣ**  
**ΕΜΒΑΔΟ ΟΙΚΟΠΕΔΟΥ**  
 E<sub>Α-Β-Γ-Δ-Ε-Ζ-Α</sub> = 4113,19 τ.μ. Ε βάσει Ο.Α. = 4003,36 τ.μ.  
**ΠΡΟΣΔΙΟΡΙΣΜΟΣ ΑΦΕΤΗΡΙΑΣ ΥΨΟΥΣ**  
 Τα υψόμετρα είναι σχετικά, δεν έχει οριστεί συγκεκριμένη υψομετρική αφετηρία  
 ΔΗΛΩΣΗ ΙΔΙΟΚΤΗΤΗ  
 Ο κάτωθι υπογεγραμμένος, δηλώνω υπεύθυνα και εν γνώσει των συνεπειών του νόμου περί ψευδών δηλώσεων ότι τα όρια του οικοπέδου με στοιχεία υποδείχθηκαν και υλοποιήθηκαν ορθά στο παρόν τοπογραφικό διάγραμμα. Ο Δηλών

**ΔΕΝ ΔΙΕΡΧΕΤΑΙ ΡΕΥΜΑ ΥΨΗΛΗΣ ΤΑΞΗΣ**

**ΕΡΓΟΔΟΤΗΣ : ΔΑΠΟΝΤΕ, ΝΤΙΝΙΔΟΥ, ΤΣΟΥΚΑΛΑ , ΤΕΤΟΥΛΑ**

**ΕΡΓΟ: ΡΥΘΜΙΣΗ ΜΕ ΤΟ Ν.4178/2013(N.4014/2011)**

**ΘΕΣΗ : ΣΑΝΗ ΚΑΣΣΑΝΔΡΑΣ ΧΑΛΚΙΔΙΚΗΣ**

**ΜΕΛΕΤΗΤΕΣ : ΠΗΛΙΤΣΗΣ ΘΕΟΦΑΝΗΣ ΠΟΛΙΤΙΚΟΣ ΜΗΧΑΝΙΚΟΣ  
 ΧΑΤΖΗΑΓΟΡΟΥ ΘΗΛΕΜΑΧΟΣ ΠΟΛΙΤΙΚΟΣ ΜΗΧΑΝΙΚΟΣ M.Sc.**

ΘΕΜΑ ΣΧΕΔΙΟΥ	ΑΡΙΘΜΟΣ ΣΧΕΔΙΟΥ
<b>ΤΟΠΟΓΡΑΦΙΚΟ ΔΙΑΓΡΑΜΜΑ</b>	<b>A-1</b>

**ΧΡΟΝΟΣ ΜΕΛΕΤΗΣ : ΙΟΥΛΙΟΣ 2015**

**ΚΛΙΜΑΚΑ : 1:200**

Ο ΣΥΝΤΑΞΑΣ	ΘΕΩΡΗΣΗ
<b>ΧΑΤΖΗΑΓΟΡΟΥ Ι. ΘΗΛΕΜΑΧΟΣ</b> <b>ΔΙΠΛΩΜΑΤΟΥΧΟΣ ΠΟΛΙΤΙΚΟΣ ΜΗΧΑΝΙΚΟΣ M.Sc.</b> <b>ΜΕΛΟΣ Τ.Ε.Ε. - ΑΡΙΘ. ΜΕΤΡΟΥ 111560</b> <b>ΑΡΓΥΡΟΠΟΛΕΩΣ 1013 ΠΡΑΙΟΚΑΣΤΡΟ</b> <b>ΒΕΛ/ΝΙΚΗ - ΤΗΛ 2310 268093 - ΚΙΝ. 6973 398 258</b> <b>ΑΦΜ: 121595822 - ΔΟΥ: ΑΜΠΕΛΟΚΗΠΙΑ ΒΕΛ/ΝΙΚΗΣ</b>	