

Ο κάτωθι υπογεγραμμένος δηλώνω υπεύθυνα ότι οι υπ' αρ. 25, 26, 31 & 32/1985 οικοδομικές άδειες οι οποίες εκδόθηκαν στα υπ' αρ. Α154, Α156, Α153 & Α155 γεωμετρήσια αντίστοιχα, δεν έχουν ανακληθεί ή ακυρωθεί όπως προκύπτει από τις με αρ. πρωτ. 929, 930, 989/8-1-2024 & 29969/18-4-2024 βεβαιώσεις της Διεύθυνσης Υπηρεσίας Δόμησης του Δήμου Νέας Προποντίδας Χαλκιδικής.

Η απολύτως αναγκαία επιφάνεια (ελάχιστον εμβαδόν αρτιότητας) κατά το χρόνο έκδοσης των ανωτέρω οικοδομικών αδειών ήταν 4000τ.μ. και εμφανίζεται στο παρόν τοπογραφικό διάγραμμα με τα στοιχεία:

- 8,Β,Γ,Δ,9,10,11,Ε,12,16,14,13,8 για το γεωμετρήσιο Α153
- Ζ,Η,Θ,Ι,Κ,Λ,Μ,1,16,12,Ζ για το γεωμετρήσιο Α154
- 5,6,7,8,13,14,15,5 για το γεωμετρήσιο Α155 &
- 1,2,4,Ξ,Ο,5,15,14,16,1 για το γεωμετρήσιο Α156

Ο μηχανικός
ΠΟΓΓΑΣ Σ. ΑΘΑΝΑΣΙΟΣ
ΑΓΡΟΝΟΜΟΣ - ΤΟΠΟΓΡΑΦΟΣ ΜΗΧΑΝΙΚΟΣ
ΠΟΛΥΤΕΧΝΙΚΗΣ ΣΧΟΛΗΣ Α.Π.Θ.
ΜΕΛΟΣ Τ.Ε.Ε. Α.Π.Θ. ΜΗΤΡ. 78430
Γ. ΜΑΥΡΟΥ 2Ε - ΚΑΛΑΜΑΡΙΑ ΘΕΣ/ΝΙΚΗ
ΤΗΛ. 2310 415339 ΚΙΝ. 697 7747701
ΑΦΜ. 067534840 - ΔΟΥ. ΚΑΛΑΜΑΡΙΑΣ
Θεσσαλονίκη, 18 Απριλίου 2024

ΠΙΝΑΚΑΣ ΣΥΝΤΕΤΑΓΜΕΝΩΝ ΚΟΡΥΦΩΝ ΓΕΩΤΕΜΑΧΙΟΥ (ΕΓΣΑ '87)

ΚΟΡΥΦΗ	X	Y
A	441526.454	4436954.297
B	441556.604	4437042.581
Γ	441560.608	4437059.391
Δ	441590.982	4437053.768
E	441633.649	4437075.867
Z	441699.198	4436989.190
H	441691.285	4436983.076
Θ	441684.226	4436991.512
Ι	441667.137	4436990.876
K	441663.958	4436989.412
Λ	441662.777	4436986.026
M	441673.449	4436969.295
N	441596.823	4436910.095
Ξ	441580.274	4436926.004
O	441560.801	4436938.157

ΤΟΞΟ ΚΥΚΛΟΥ
Ακτίνα : 110,705m.
Κέντρο : 441512.241, 4436838.670

ΑΠΟΣΠΑΣΜΑ ΔΟΥΡΥΦΟΡΙΚΗΣ ΕΙΚΟΝΑΣ



ΚΛΙΜΑΚΑ 1:500

Γεωδαιτικό Σύστημα Αναφοράς : Ε.Γ.Σ.Α. '87
Ελλειμμοειδές αναφοράς : GRS 80
Προβολή: Εγκάρσια Μερκατορική

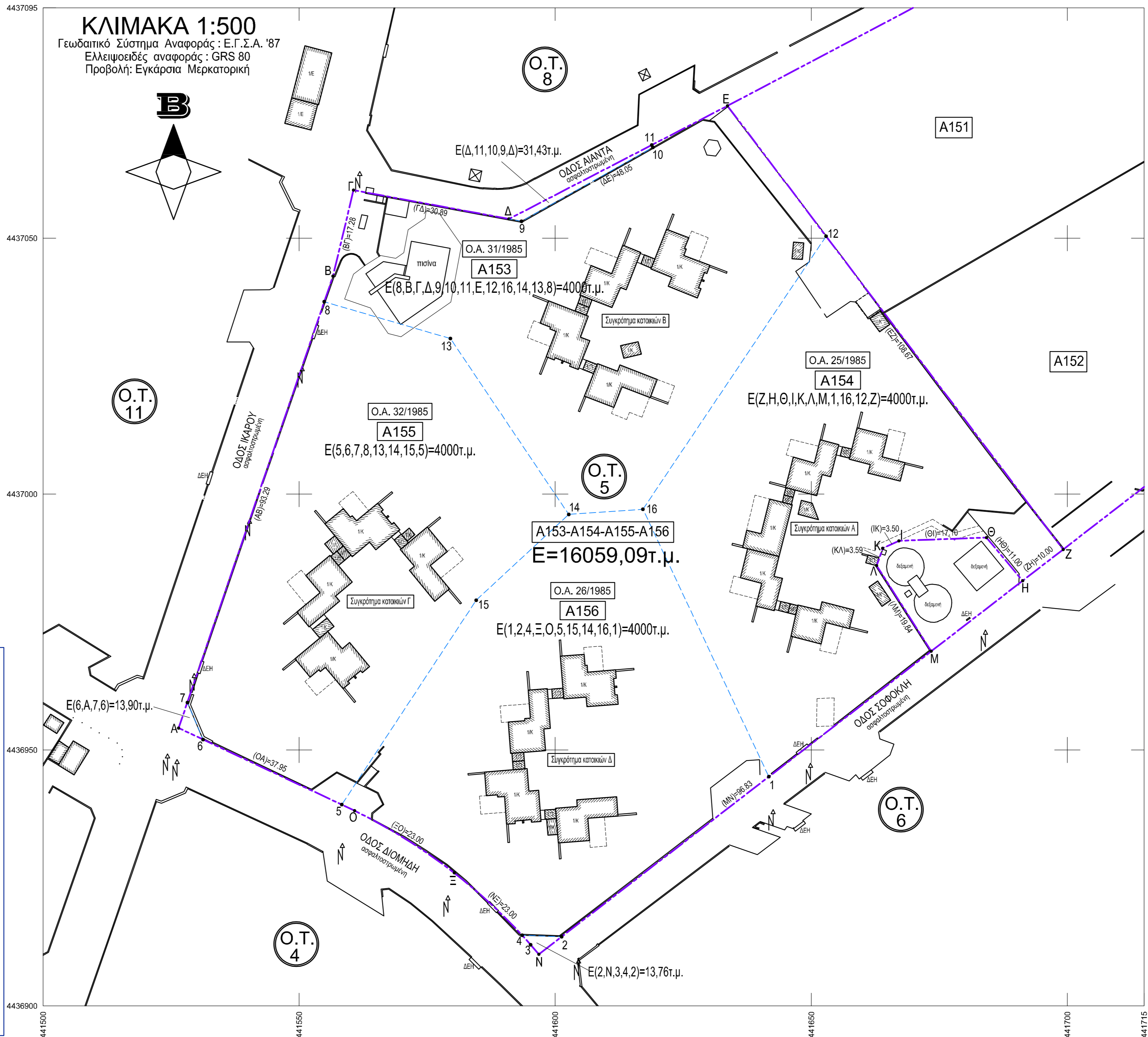

ΠΙΝΑΚΕΣ ΣΥΝΤΕΤΑΓΜΕΝΩΝ ΚΟΡΥΦΩΝ ΕΠΙΦΑΝΕΙΩΝ 4000τ.μ.

ΚΟΡΥΦΗ	X	Y
8	441554.898	4437037.584
B	441556.604	4437042.581
Γ	441560.608	4437059.391
Δ	441590.982	4437053.768
9	441593.431	4437053.315
10	441619.073	4437067.746
11	441618.844	4437068.199
E	441633.649	4437075.867
12	441652.905	4437050.405
16	441617.144	4436997.039
14	441602.635	4436996.036
13	441579.545	4437030.393

ΚΟΡΥΦΗ	X	Y
Z	441699.198	4436989.190
H	441691.285	4436983.076
Θ	441684.226	4436991.512
I	441667.137	4436990.876
K	441663.958	4436989.412
Λ	441662.777	4436986.026
M	441673.449	4436969.295
1	441641.724	4436944.786
16	441617.144	4436997.039
12	441652.905	4437050.405

ΚΟΡΥΦΗ	X	Y
5	441558.321	4436939.322
6	441531.245	4436952.046
7	441528.161	4436959.296
8	441554.898	4437037.584
13	441579.545	4437030.393
14	441602.635	4436996.036
15	441584.574	4436979.274

ΚΟΡΥΦΗ	X	Y
1	441641.724	4436944.786
2	441601.264	4436913.526
4	441593.548	4436913.802
Ξ	441580.274	4436926.004
O	441560.801	4436938.157
5	441558.321	4436939.322
15	441584.574	4436979.274
14	441602.635	4436996.036
16	441617.144	4436997.039

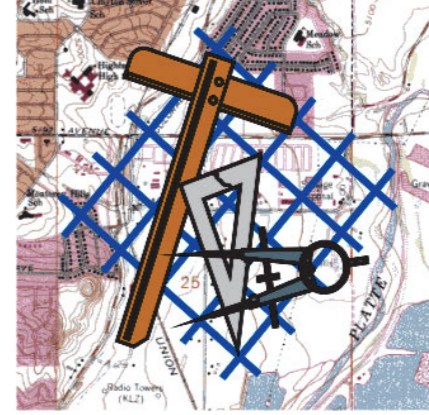

Πόγγας Αθανάσιος
Αγρονόμος Τοπογράφος Μηχανικός Α.Π.Θ.
Γ. Μαύρου 2Ε - Καλαμαριά
τηλ.- fax 2310415339 , κιν. 6977747701
email : thpogas@yahoo.gr

ΕΡΓΟΔΟΤΗΣ : ΚΑΛΤΣΙΔΗΣ ΚΑΡΟΛΟΣ
ΕΡΓΟ : Τοπογραφικό διάγραμμα για την εφαρμογή της παρ. 7 του άρθρου 3 του Ν.998/1979 (Εγκύκλιος με αρ. πρωτ. ΥΠΕΝ/ΔΠΔ/28928/1684/17-3-2023, ΑΔΑ: 61ΜΡ4653Π8-17Τ)
ΘΕΣΗ : Ζώνη Α1 _ Ο.Τ. 5 _ Γεωτεμαχίο Α153-Α154-Α155-Α156
Πρώην Οικισμός Σταυρονικήτα
Δήμος Κασσάνδρας - Π.Ε. Χαλκιδικής
ΜΕΛΕΤΗΤΗΣ : Πόγγας Αθανάσιος
Αγρονόμος Τοπογράφος Μηχανικός Α.Π.Θ.

ΘΕΜΑ ΣΧΕΔΙΟΥ : **ΤΟΠΟΓΡΑΦΙΚΟ ΔΙΑΓΡΑΜΜΑ**
ΑΡΙΘΜΟΣ ΣΧΕΔΙΟΥ : **T1**

ΚΛΙΜΑΚΑ 1:500 ΧΡΟΝΟΣ ΑΠΟΤΥΠΩΣΗΣ: ΙΟΥΝΙΟΣ 2020
ΧΡΟΝΟΣ ΜΕΛΕΤΗΣ: ΙΑΝΟΥΑΡΙΟΣ 2024
ΥΠΟΓΡΑΦΗ ΜΕΛΕΤΗΤΗ : **ΠΟΓΓΑΣ Σ. ΑΘΑΝΑΣΙΟΣ**
ΘΕΩΡΗΣΗ ΥΠΗΡΕΣΙΑΣ :

ΠΟΓΓΑΣ Σ. ΑΘΑΝΑΣΙΟΣ
ΑΓΡΟΝΟΜΟΣ - ΤΟΠΟΓΡΑΦΟΣ ΜΗΧΑΝΙΚΟΣ
ΠΟΛΥΤΕΧΝΙΚΗΣ ΣΧΟΛΗΣ Α.Π.Θ.
ΜΕΛΟΣ Τ.Ε.Ε. Α.Π.Θ. ΜΗΤΡ. 78430
Γ. ΜΑΥΡΟΥ 2Ε - ΚΑΛΑΜΑΡΙΑ ΘΕΣ/ΝΙΚΗ
ΤΗΛ. 2310 415339 ΚΙΝ. 697 7747701
ΑΦΜ. 067534840 - ΔΟΥ. ΚΑΛΑΜΑΡΙΑΣ