

ΠΙΝΑΚΑΣ ΣΥΝΤΕΤΑΓΜΕΝΩΝ
 ΣΥΜΦΩΝΑ ΜΕ ΤΟ Ε.Γ.Σ.Α ΤΟΥ '87
 Α Χ=690619.3644 Υ=4163009.0679
 Β Χ=690630.9991 Υ=4163020.7032
 Γ Χ=690634.1724 Υ=4163017.4687
 Δ Χ=690633.7526 Υ=4163017.0559
 Ε Χ=690637.4648 Υ=4163013.3405
 Ζ Χ=690638.5992 Υ=4163012.2051
 Η Χ=690639.1900 Υ=4163011.3738
 Θ Χ=690636.7261 Υ=4163008.7980
 Ι Χ=690633.8530 Υ=4163002.3423
 Κ Χ=690628.9291 Υ=4163006.9340
 Λ Χ=690626.3580 Υ=4163003.8781
 Μ Χ=690625.5192 Υ=4163002.8812
 Ν Χ=690624.5979 Υ=4163004.4192

ΔΗΛΩΣΗ ΙΔΙΟΚΤΗΤΗ (Ν.4030/2011)

Η κάτωθι υπογεγραμμένη Καρναβα Μαγδαληνή δηλώνω ότι:
 - τα όρια του γεωτεμαχίου με τα στοιχεία (Α,Β,Γ...Μ,Ν,Α) και εμβαδόν: 185,89 μ² που βρίσκεται στην Θέση Δαφνη της Δημοτικής Ενότητας Ευδηλου του Δήμου Ικαρίας Π.Ε. Ικαρίας Περιφέρειας Βορείου Αιγαίου υποδείχθησαν από εμένα
 - ευθυνόμαστε για την ακρίβεια των δηλωμένων ορίων του γεωτεμαχίου και για την ύπαρξη και την αιτία του δικαιώματός μου να ζητήσω την έκδοση τοπογραφικού διαγράμματος.

Ο ΔΗΛΩΝ

(Signature)



ΑΠΟΣΠΑΣΜΑ ΧΑΡΤΗ ΚΤΗΜΑΤΟΛΟΓΙΟΥ



ΑΠΟΣΠΑΣΜΑ ΧΑΡΤΗ ΣΧΟΟΑΠ ΙΚΑΡΙΑΣ



ΑΠΟΣΠΑΣΜΑ ΧΑΡΤΗ ΓΥΣ (ΑΡ.ΦΥΛΛΟΥ 6699-1)

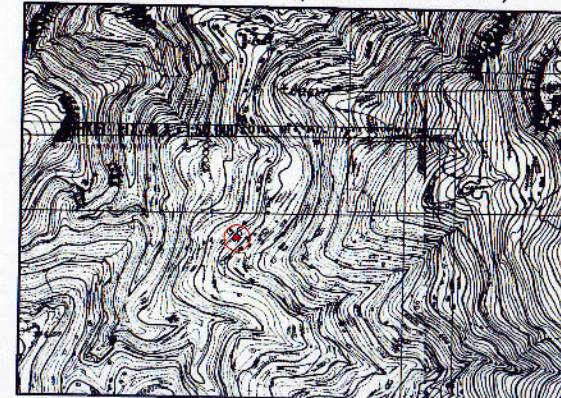

ΔΗΛΩΣΗ ΜΗΧΑΝΙΚΟΥ (Ν.651/1977)

Δηλώνω σύμφωνα με το νόμο για το γεωτεμάχιο με τα στοιχεία (Α,Β,Γ...Μ,Ν,Α) και εμβαδόν: 185,89 μ² που βρίσκεται στην Θέση Δαφνη της Δημοτικής Ενότητας Ευδηλου του Δήμου Ικαρίας ότι:
 α) Είναι αφτίο και οικοδομήσιμο κατά παρεκκλιση εφόσον προυπαρχει του ετους 1982 και μετα απο εγκριση της Δασικής Υπηρεσιας
 β) Βρίσκεται εντος προτεινομενων οριων οικισμου συμφωνα με την προταση του ΣΧΟΟΑΠ Ικαριας 06/2013 εκτός Γ.Π.Σ. και εκτός σχεδίου πόλης,
 γ) Δεν εμπίπτει στις διατάξεις του Ν. 1337/83 περί εισφορών σε γή και χρήμα
 δ) Εντός αυτού δε διέρχονται εναέριες γραμμές μεταφοράς υψηλής τάσης της ΔΕΗ ή αχωχός φυσικού αερίου
 ε) Εντός αυτού και κατά μήκος του προσώπου του εν θέματι γεωτεμαχίου δεν υπάρχουν δέντρα
 στ) Εντός αυτού δε διέρχεται ρέμα
 ζ) Η απόσταση από τη θάλασσα είναι ~3800,0 μέτρα
 η) Δεν έχει γίνει έλεγχος τίτλων ιδιοκτησιας

Ο ΜΗΧΑΝΙΚΟΣ

ΕΜΒΑΔΟΝ ΓΕΩΤΕΜΑΧΙΟΥ

Εμβ.στοιχεία (Α,Β,Γ...Μ,Ν,Α) : 185,89 μ²

ΠΑΡΑΤΗΡΗΣΕΙΣ:

1. Το διάγραμμα είναι εντεταγμένο στο κρατικό σύστημα συντεταγμένων ΕΓΣΑ '87
2. Οι διαστάσεις και τα εμβαδά υπολογίστηκαν αναλυτικά από τις συνίνες των κορυφών
3. Η εξάρτηση απο το Ε.Γ.Σ.Α. '87 πραγματοποιήθηκε με παρατηρήσεις που διεξήχθησαν τον Μαιο 2018 κάνοντας χρήση του Σταθμού Αναφοράς ΙΚΑΡ (Ικαρία) του ιδιωτικού δικτύου U.R.A.N.U.S της Εταιρείας TREE COMPANY CO. Α.Ε.Β.Ε. το οποίο είναι πιστοποιημένο από το Κέντρο Δορυφόρων Διονύσου της Σχολής Α.Τ.Μ του Ε.Μ.Π με συντεταγμένες (x,y,z) = (700523.2352,4164179.1513,89.1990).

**ΤΕΧΝΙΚΟ ΓΡΑΦΕΙΟ
 ΜΕΛΕΤΩΝ -ΚΑΤΑΣΚΕΥΩΝ ΟΙΚΟΔΟΜΙΚΩΝ ΕΡΓΩΝ -
 ΤΟΠΟΓΡΑΦΙΚΩΝ**

ΤΟΠΟΓΡΑΦΙΚΟ ΔΙΑΓΡΑΜΜΑ

Γεωτεμαχίου (Α,Β,Γ...Μ,Ν,Α)
 ιδιοκτησίας Καρναβά Μαγδαληνής
 στην θέση Δαφνη
 Δημοτικής Ενότητας Ευδηλου
 Δήμου Ικαρίας

Εοικ= 185,89 μ²

ΚΛ:1/200

Ο Σ Υ Ν Τ Α Ξ Α Σ

**ΣΠΑΝΟΣ ΚΩΝΣΤΑΝΤΙΝΟΣ
 ΣΤΑΚΙΑΔΗΣ ΓΕΩΡΓΙΟΣ**

ΗΜΕΡΟΜΗΝΙΑ :

**Ν Ο Ε Μ Β Ρ Ι Ο Σ
 2 0 2 0**

(Signature)
 ΣΠΑΝΟΣ ΚΩΝΣΤΑΝΤΙΝΟΣ
 ΔΙΠΛ. ΜΗΧΑΝΙΚΟΣ
 ΔΙΠΛ. ΑΡΧΙΤΕΚΤΟΝ ΜΗΧΑΝΙΚΟΣ
 Ε.Γ.Σ.Α. J. GRENoble
 ΜΕΛΟΣ Τ.Ε.Ε. ΑΡΧΙΤΕΚΤΟΝ ΜΗΤΡΩΟΥ 131411
 ΕΠΙΧΕΙΡΗΣΗ ΙΚΑΡΙΑΣ - ΠΛΑ. 22750 31331
 Α.Φ.Μ. 300124240 - Δ.Ο.Υ.: ΙΚΑΡΙΑΣ

ΓΕΩΡΓΙΟΣ Μ. ΣΤΑΚΙΑΔΗΣ
 ΔΙΠΛΩΜ. ΠΡΑΚΤΙΚΟΣ ΜΗΧΑΝΙΚΟΣ
 ΜΕΛΟΣ Τ.Ε.Ε. ΑΡΧΙΤΕΚΤΟΝ ΜΗΤΡΩΟΥ 115030
 ΔΗΜΟΚΡΑΤΙΑΣ 11, Π. ΦΑΛΗΡΟ 175.04
 ΑΦΜ: 074904083 • ΔΟΥ: Π. ΦΑΛΗΡΟΥ
 ΤΗΛ. 210 9823214

ΘΕΩΡΗΘΗΚΕ 25/06/24
 και συνοδεύει το υπ αρ. 250683/24
 έγγραφό μας. Η Υπηρεσία μας δεν φέρει
 ευθύνη σε τυχόν εκν/κηση,
 ή διεκδίκηση από τρίτους,
 Σέμος 30/5/24
 Η ΔΙΕΥΘΥΝΤΡΙΑ
 ΔΑΣΩΝ ΝΟΜΟΥ ΣΑΜΟΥ
 ΚΑΡΙΑΖΟΠΟΥΛΟΥ
 ΔΑΣΟΛΟΓΟΣ

Ο εκτελέσας την αυτοψία.

ΑΛΕΞΑΝΔΡΑ ΠΟΡΗ
 ΔΑΣΟΠΟΝΟΣ

