

Ο κάτωθι υπογεγραμμένος δηλώνω ότι κατά το χρόνο έκδοσης της υπ' αρ. 338/1991 οικοδομικής άδειας, η ελάχιστη επιφάνεια για την αρτιότητα του οικοπέδου ήταν 2000 τ.μ.

Ο μηχανικός
ΠΟΛΥΚΑΡΠΟΣ ΑΠ. ΠΟΥΛΥΖΟΥ
 ΑΓΡΟΝΟΜΟΣ ΤΟΠΟΓΡΑΦΟΣ ΜΗΧΑΝΙΚΟΣ
 ΔΙΠΛΩΜΑΤΟΥΧΟΣ Π.Σ. Α.Π.Θ.
 ΑΡΙΘ. ΠΡΩΤΟΠΡΩΤΕΣ 107889
 ΘΗΚΗΣ ΑΓ. ΖΑΧΑΡΙΑ 1 - Τ.Κ. 551 32
 ΚΑΛΑΜΑΡΙΑ - ΘΕΣΣΑΛΟΝΙΚΗ
 ΤΗΛ. 2310 432445 - ΚΙΝ. 6942 403813
 ΑΣΜ. 064158062 - ΔΟΥ. ΚΑΛΑΜΑΡΙΑΣ

Θεσσαλονίκη 4-3-2024

Περίγραμμα αναγκαίας επιφάνειας για την εφαρμογή της 338/1991 Οικοδομικής Άδειας του Πολεοδομικού Γραφείου Ν.Μουδανίων Χαλκιδικής



ΠΑΡΑΤΗΡΗΣΕΙΣ:
 1. Το διάγραμμα είναι ενταγμένο στο κρατικό σύστημα συντεταγμένων ΕΓΣΑ '87
 2. Οι διαστάσεις και τα εμβαδά υπολογίστηκαν αναλυτικά από τις συντεταγμένες των κορυφών
 3. Η έκδοση από το ΕΓΣΑ '87 πραγματοποιήθηκε με σύστημα GPS και κόνινο, χρήση του Ελληνικού Συστήματος Ένταξης - MetriNet

Συντεταγμένες κορυφών αναγκαίας επιφάνειας για την εφαρμογή της 338/1991 Οικοδομικής Άδειας του Πολεοδομικού Γραφείου Ν.Μουδανίων Χαλκιδικής

α/α	X	Y
α	441697.30	4437441.60
β	441709.33	4437403.51
γ	441663.99	4437388.99
Δ	441649.74	4437429.48

Εμβαδόν α-β-Γ-Δ-α = 2000.00 τ.μ.

Συντεταγμένες κορυφών οικοπέδου

α/α	X	Y
A	441698.65	4437441.94
B	441710.46	4437403.87
Γ	441663.99	4437388.99
Δ	441649.74	4437429.48

Εμβαδόν Α-Β-Γ-Δ-Α = 2051.29 τ.μ.

ΑΠΟΣΠΑΣΜΑ ΟΡΘΟΦΩΤΟΧΑΡΤΗ ΟΚΤΕ (Φωτοληψία 2015-2016)

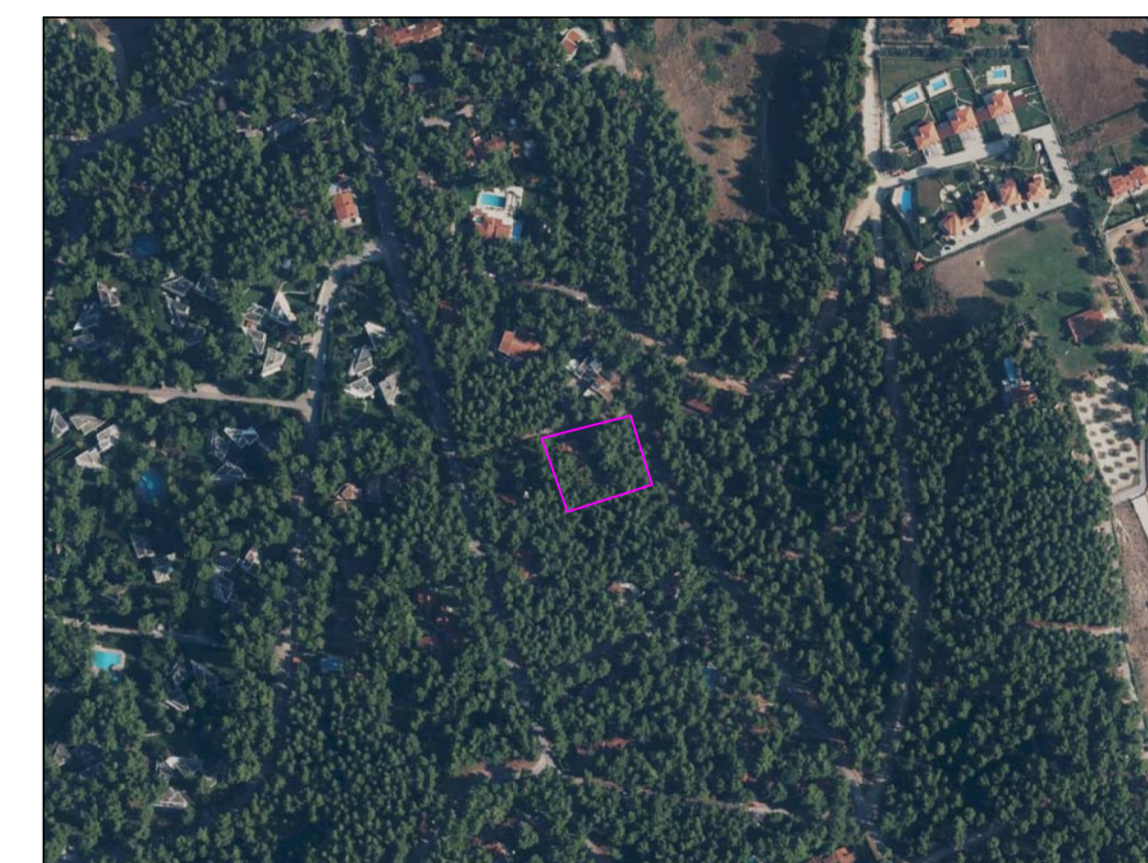

ΕΡΓΟΔΟΤΗΣ:	ΕΥΑΓΓΕΛΟΣ ΨΥΧΟΓΙΩΣ ΕΛΕΝΗ ΟΙΚΟΝΟΜΟΥ ΑΛΕΞΑΝΔΡΑ ΠΑΡΑΣΧΟΥ ΚΩΝΣΤΑΝΤΙΝΟΣ ΟΙΚΟΝΟΜΟΥ
ΕΡΓΟ:	ΤΟΠΟΓΡΑΦΙΚΟ ΔΙΑΓΡΑΜΜΑ ΟΙΚΟΠΕΔΟΥ
ΘΕΣΗ:	ΟΙΚΟΠΕΔΟ Β131 Ο.Τ. 3 ΤΟΥΡΙΣΤΙΚΟΥ ΟΙΚΙΣΜΟΥ "ΣΤΑΥΡΟΝΙΚΗΤΑ (ΑΚΤΗ ΣΑΝΗ)" Τ.Κ. ΚΑΛΛΙΘΕΑΣ - Δ.Ε. ΚΑΣΣΑΝΔΡΑΣ - ΔΗΜΟΣ ΚΑΣΣΑΝΔΡΑΣ Π.Ε. ΧΑΛΚΙΔΙΚΗΣ - ΠΕΡΙΦΕΡΕΙΑ ΚΕΝΤΡΙΚΗΣ ΜΑΚΕΔΟΝΙΑΣ
ΜΕΛΕΤΗΤΗΣ:	ΠΟΛΥΚΑΡΠΟΣ ΠΟΥΛΥΖΟΥ ΑΓΡΟΝΟΜΟΣ ΤΟΠΟΓΡΑΦΟΣ ΜΗΧΑΝΙΚΟΣ Α.Π.Θ.
ΤΙΤΛΟΣ ΣΧΕΔΙΟΥ	Α.Σ.
ΤΟΠΟΓΡΑΦΙΚΟ ΔΙΑΓΡΑΜΜΑ	T1
ΚΛΙΜΑΚΑ 1:200	
ΗΜΕΡΟΜΗΝΙΑ: ΦΕΒΡΟΥΑΡΙΟΣ 2024	
ΣΦΡΑΓΙΔΑ ΜΕΛΕΤΗΤΗ	ΘΕΩΡΗΣΗ ΥΠΗΡΕΣΙΑΣ

ΠΟΛΥΚΑΡΠΟΣ ΑΠ. ΠΟΥΛΥΖΟΥ
 ΑΓΡΟΝΟΜΟΣ ΤΟΠΟΓΡΑΦΟΣ ΜΗΧΑΝΙΚΟΣ
 ΔΙΠΛΩΜΑΤΟΥΧΟΣ Π.Σ. Α.Π.Θ.
 ΑΡΙΘ. ΠΡΩΤΟΠΡΩΤΕΣ 107889
 ΘΗΚΗΣ ΑΓ. ΖΑΧΑΡΙΑ 1 - Τ.Κ. 551 32
 ΚΑΛΑΜΑΡΙΑ - ΘΕΣΣΑΛΟΝΙΚΗ
 ΤΗΛ. 2310 432445 - ΚΙΝ. 6942 403813
 ΑΣΜ. 064158062 - ΔΟΥ. ΚΑΛΑΜΑΡΙΑΣ