

Κοψίδα	X	Y	Αριθμός
1	27468107	42793484	3-2 = 17.95
2	27468900	42793672	3-2 = 22.02
3	27470832	42793478	3-4 = 16.64
4	27467686	42793373	4-3 = 25.06
5	27475233	42793299	5-4 = 28.28
6	27468131	42792843	6-7 = 0.34
7	27471941	42792822	7-8 = 15.76
8	27473486	42792929	7-8 = 6.11
9	27468455	42792353	8-9 = 15.79
10	27464217	42792386	9-10 = 15.64
11	27462326	42792229	10-11 = 15.26
12	27463875	42792742	10-11 = 8.89
13	27463740	42793373	12-13 = 28.27
14	27469027	42793262	13-14 = 28.27
15	27462844	42793326	14-15 = 8.89
16	27462844	42793326	15-16 = 42.97
17	27462844	42793326	16-17 = 31.31

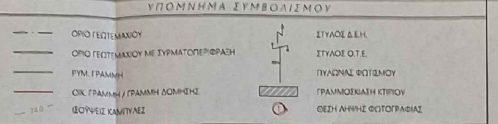

ΔΗΛΩΣΗ ΙΔΙΟΚΤΗΤΗ (4030.0071)

Η υπογραφή μου Στρατηγόπουλος Μιχαήλ Στυλίου Εθνομισολόγος στις 17/08/2023 για να διαβεβαιώσω ότι το παρόν είναι πιστό αντίγραφο της Α.Α.Κ. 6447/45.378-4/Φ.Π. και ότι οι πληροφορίες που περιλαμβάνονται είναι αληθείς και σωστές.

ΔΗΛΩΣΗ ΜΗΧΑΝΙΚΟΥ

Ο υπογράφων Ανδρέας Μιντζας Πτυχ. Πολ. Μηχανικός Δομικών Έργων Τετάρτης Κλάσης με το πτυχίο με αριθμό 4529 79 τη 30/10/2016 που κέρδισα στο Πανεπιστήμιο Πατρών το 2016 για το πτυχίο με αριθμό 4529 79 τη 30/10/2016 με θέμα «Δομικά Έργα».

ΑΝΔΡΕΑΣ ΓΕΩΡΓ. ΜΙΝΤΖΑΣ
ΠΤΥΧ. ΠΟΛΙΤΙΚΩΝ ΜΗΧΑΝΙΚΩΝ ΔΟΜΩΝ ΕΡΓΩΝ ΤΕ
ΜΕΛΟΣ Ε.Ε.Τ.Ε.Μ.Α.Η. ΜΗΤΡΩΟΥ 28647
ΣΑΧΟΥΡΗ Τ.Π. ΠΛΑΤ. ΔΕΛΤΑ 22
ΤΗΛ. 2610-310-592 | ΚΙΝ. 6944-79771

ΤΡΙΓΩΝΟΜΕΤΡΙΚΗ ΕΞΑΡΤΗΣΗ

Το βάθος των κοπιδιών στο κέντρο διαστάσεων συνιστάται να είναι 8 mm ± 0,3 mm και η απόσταση μεταξύ των κοπιδιών να είναι 100 mm ± 0,5 mm.

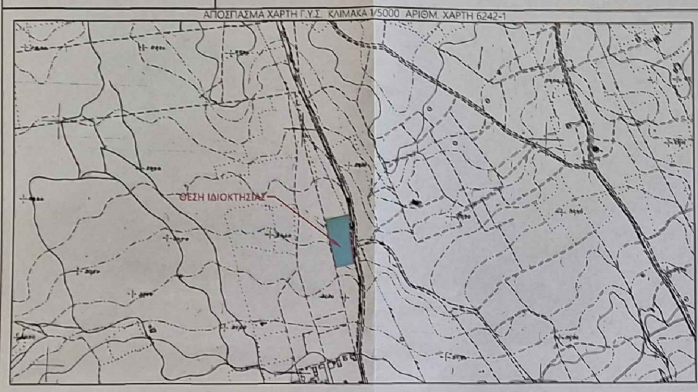

ΕΠΙΜΗΜΑΝΕΙΣ

1. Η μελέτη έγινε σύμφωνα με το άρθρο 107Α του Κ.Ν. 1566/2007.
2. Ο υπογράφων μελετά σύμφωνα με το άρθρο 107Α του Κ.Ν. 1566/2007.
3. Η μελέτη έγινε σύμφωνα με το άρθρο 107Α του Κ.Ν. 1566/2007.
4. Η μελέτη έγινε σύμφωνα με το άρθρο 107Α του Κ.Ν. 1566/2007.
5. Η μελέτη έγινε σύμφωνα με το άρθρο 107Α του Κ.Ν. 1566/2007.

ΥΠΟΜΝΗΜΑ

ΕΜΒΛΗΜΑ Π.2 3 4 5 6 7 8 9 10 11 12 13 14 15 16 17 = 4529 79 79

ΑΡΙΘΜΟΤΗΤΑ - ΟΙΚΟΔΟΜΗΕΙΜΟΤΗΤΑ

ΕΠΙΜΗΜΑΤΑ	ΠΛ. ΔΙΑΜ. (Μ.)	ΠΛ. ΔΙΑΜ. (Μ.)
1	12,00 x 12,00	12,00 x 12,00
2	12,00 x 12,00	12,00 x 12,00
3	12,00 x 12,00	12,00 x 12,00

ΤΙΤΛΟΣ ΚΤΗΣΗΣ

ΤΡΟΤΗ ΔΑΔΕΥΣΗ ΤΟΥ ΔΗΜ. ΔΙΑΧΕΙΡΙΣΤΗ ΔΗΜΟΣ ΤΟΥ Δ. ΛΑΪΣ - ΛΥΓΕΡΟΪ (ΕΚΜΕΤΑΧΕΙΑ) ΗΜΕΡΟΜΗΝΙΑ 05/07/2022

ΜΕΤΡΗΣΕΙΣ	ΥΠΕΡΒΑΣΗ	ΥΠΕΡΒΑΣΗ
Εμβαδόν : 300,00 τμ	Υπέρβαση : 500,00 τμ	Υπέρβαση : 500,00 τμ
Πλάτος : 10,00 τμ	Υπέρβαση : 500,00 τμ	Υπέρβαση : 500,00 τμ
Κλίση : 5%	Υπέρβαση : 500,00 τμ	Υπέρβαση : 500,00 τμ
Δύοηρο : 2	Υπέρβαση : 500,00 τμ	Υπέρβαση : 500,00 τμ
Υψος : 7,30 τμ	Υπέρβαση : 500,00 τμ	Υπέρβαση : 500,00 τμ
Σ.Α.	Υπέρβαση : 500,00 τμ	Υπέρβαση : 500,00 τμ

ΠΑΡΑΡΤΗΣΕΙΣ

- 1. Τελετα Βραβείο από την Κοινότητα του χωριού Αλιεύματα.
- 2. Ο υπογράφων μελετά σύμφωνα με το άρθρο 107Α του Κ.Ν. 1566/2007.
- 3. Η μελέτη έγινε σύμφωνα με το άρθρο 107Α του Κ.Ν. 1566/2007.
- 4. Η μελέτη έγινε σύμφωνα με το άρθρο 107Α του Κ.Ν. 1566/2007.
- 5. Η μελέτη έγινε σύμφωνα με το άρθρο 107Α του Κ.Ν. 1566/2007.

ΔΗΛΩΣΗ Ν. 651 - 77

Ο υπογράφων Ανδρέας Μιντζας Πτυχ. Πολ. Μηχανικός Δομικών Έργων Τετάρτης Κλάσης με το πτυχίο με αριθμό 4529 79 τη 30/10/2016 που κέρδισα στο Πανεπιστήμιο Πατρών το 2016 για το πτυχίο με αριθμό 4529 79 τη 30/10/2016 με θέμα «Δομικά Έργα».

ΑΝΔΡΕΑΣ ΓΕΩΡΓ. ΜΙΝΤΖΑΣ
ΠΤΥΧ. ΠΟΛΙΤΙΚΩΝ ΜΗΧΑΝΙΚΩΝ ΔΟΜΩΝ ΕΡΓΩΝ ΤΕ
ΜΕΛΟΣ Ε.Ε.Τ.Ε.Μ.Α.Η. ΜΗΤΡΩΟΥ 28647
ΣΑΧΟΥΡΗ Τ.Π. ΠΛΑΤ. ΔΕΛΤΑ 22
ΤΗΛ. 2610-310-592 | ΚΙΝ. 6944-79771

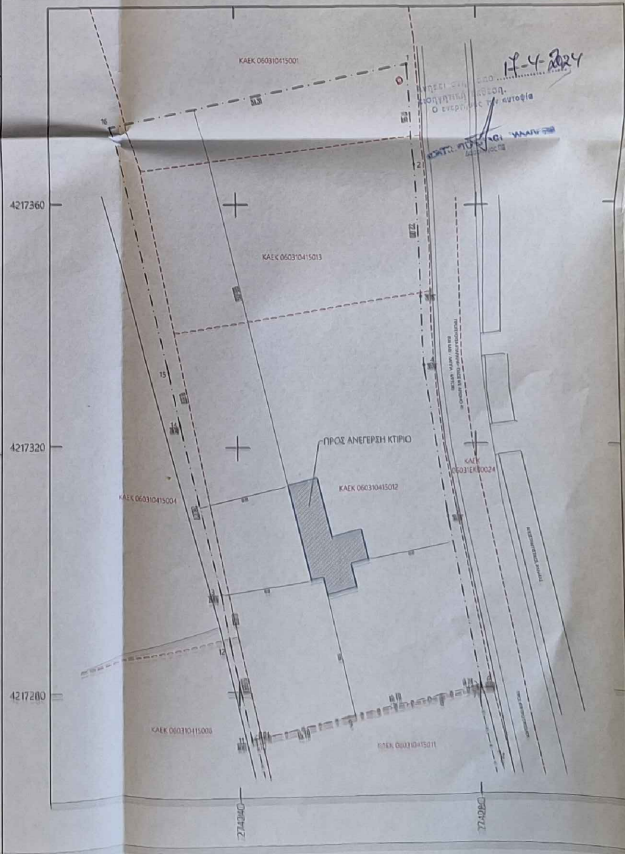
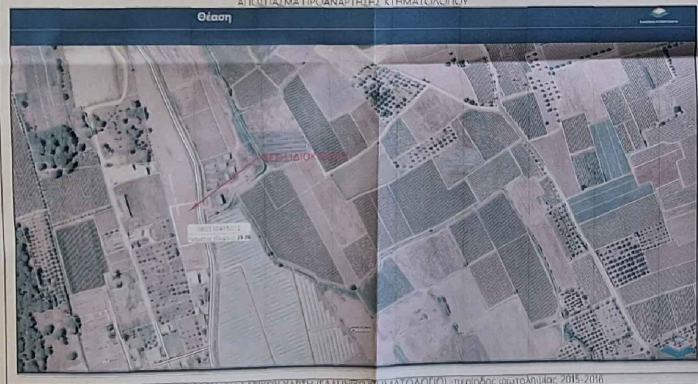

ΑΝΔΡΕΑΣ ΓΕΩΡΓ. ΜΙΝΤΖΑΣ & ΣΥΝΕΡΓΑΤΕΣ
ΠΤΥΧ. ΠΟΛΙΤΙΚΩΝ ΜΗΧΑΝΙΚΩΝ ΔΟΜΩΝ ΕΡΓΩΝ ΤΕ

ΑΝΔΡΕΑΣ ΓΕΩΡΓ. ΜΙΝΤΖΑΣ
ΠΤΥΧ. ΠΟΛΙΤΙΚΩΝ ΜΗΧΑΝΙΚΩΝ ΔΟΜΩΝ ΕΡΓΩΝ ΤΕ
ΜΕΛΟΣ Ε.Ε.Τ.Ε.Μ.Α.Η. ΜΗΤΡΩΟΥ 28647
ΣΑΧΟΥΡΗ Τ.Π. ΠΛΑΤ. ΔΕΛΤΑ 22
ΤΗΛ. 2610-310-592 | ΚΙΝ. 6944-79771

ΑΝΔΡΕΑΣ ΓΕΩΡΓ. ΜΙΝΤΖΑΣ & ΣΥΝΕΡΓΑΤΕΣ
ΠΤΥΧ. ΠΟΛΙΤΙΚΩΝ ΜΗΧΑΝΙΚΩΝ ΔΟΜΩΝ ΕΡΓΩΝ ΤΕ

ΗΜΑΙ ΑΡΙΘ. ΜΑΝΩΦΟΣ ΠΤΥΧ. ΠΟΛΙΤΙΚΩΝ ΜΗΧΑΝΙΚΩΝ ΤΕ

Στεργιοπούλου Μαρία - Στυλιανή

ΤΟΠΟΓΡΑΦΙΚΟ ΔΙΑΓΡΑΜΜΑ

“Λός - Λυγερό”, εντός ακτίνας 800 μέτρων οικισμού Αιτωλείων Τοπικής Κοινότητας Αιτωλείων, Δημοτικής Ενότητας Λαρισσού, Δήμος Δυτικής Αχαΐας (Έδρα: Κάτω Αχαΐα), Περιφερειακής Ενότητας Αχαΐας

ΤΟΠΟΓΡΑΦΙΚΟ ΔΙΑΓΡΑΜΜΑ

ΑΡΙΘΜΟΣ ΣΧΕΔΙΟΥ

ΕΚΜΕΤΑΧΕΙΑ

1:200

ΗΜΕΡΟΜΗΝΙΑ

ΟΚΤΩΒΡΙΟΣ 2023

ΑΝΔΡΕΑΣ ΜΙΝΤΖΑΣ
ΠΤΥΧ. ΠΟΛΙΤΙΚΩΝ ΜΗΧΑΝΙΚΩΝ ΔΟΜΩΝ ΕΡΓΩΝ ΤΕ

ΑΝΔΡΕΑΣ ΓΕΩΡΓ. ΜΙΝΤΖΑΣ
ΠΤΥΧ. ΠΟΛΙΤΙΚΩΝ ΜΗΧΑΝΙΚΩΝ ΔΟΜΩΝ ΕΡΓΩΝ ΤΕ
ΜΕΛΟΣ Ε.Ε.Τ.Ε.Μ.Α.Η. ΜΗΤΡΩΟΥ 28647
ΣΑΧΟΥΡΗ Τ.Π. ΠΛΑΤ. ΔΕΛΤΑ 22
ΤΗΛ. 2610-310-592 | ΚΙΝ. 6944-79771

ΑΝΔΡΕΑΣ ΓΕΩΡΓ. ΜΙΝΤΖΑΣ
ΠΤΥΧ. ΠΟΛΙΤΙΚΩΝ ΜΗΧΑΝΙΚΩΝ ΔΟΜΩΝ ΕΡΓΩΝ ΤΕ
ΜΕΛΟΣ Ε.Ε.Τ.Ε.Μ.Α.Η. ΜΗΤΡΩΟΥ 28647
ΣΑΧΟΥΡΗ Τ.Π. ΠΛΑΤ. ΔΕΛΤΑ 22
ΤΗΛ. 2610-310-592 | ΚΙΝ. 6944-79771