

ΠΙΝΑΚΑΣ ΣΥΝΤΕΤΑΓΜΕΝΩΝ ΚΟΡΥΦΩΝ ΑΓΡΟΤΕΜΑΧΙΟΥ ΚΑΤΑ ΕΓΣΑ 87		
A/A	X	Y
1	281439.704	4180770.119
2	281455.579	4180783.083
3	281486.516	4180689.322
4	281443.694	4180666.558
5	281423.300	4180690.214
6	281418.008	4180717.466
7	281418.273	4180724.875
8	281435.471	4180733.341
9	281447.377	4180743.131
10	281449.229	4180758.212
<b>E = 4145,28 m<sup>2</sup></b>		

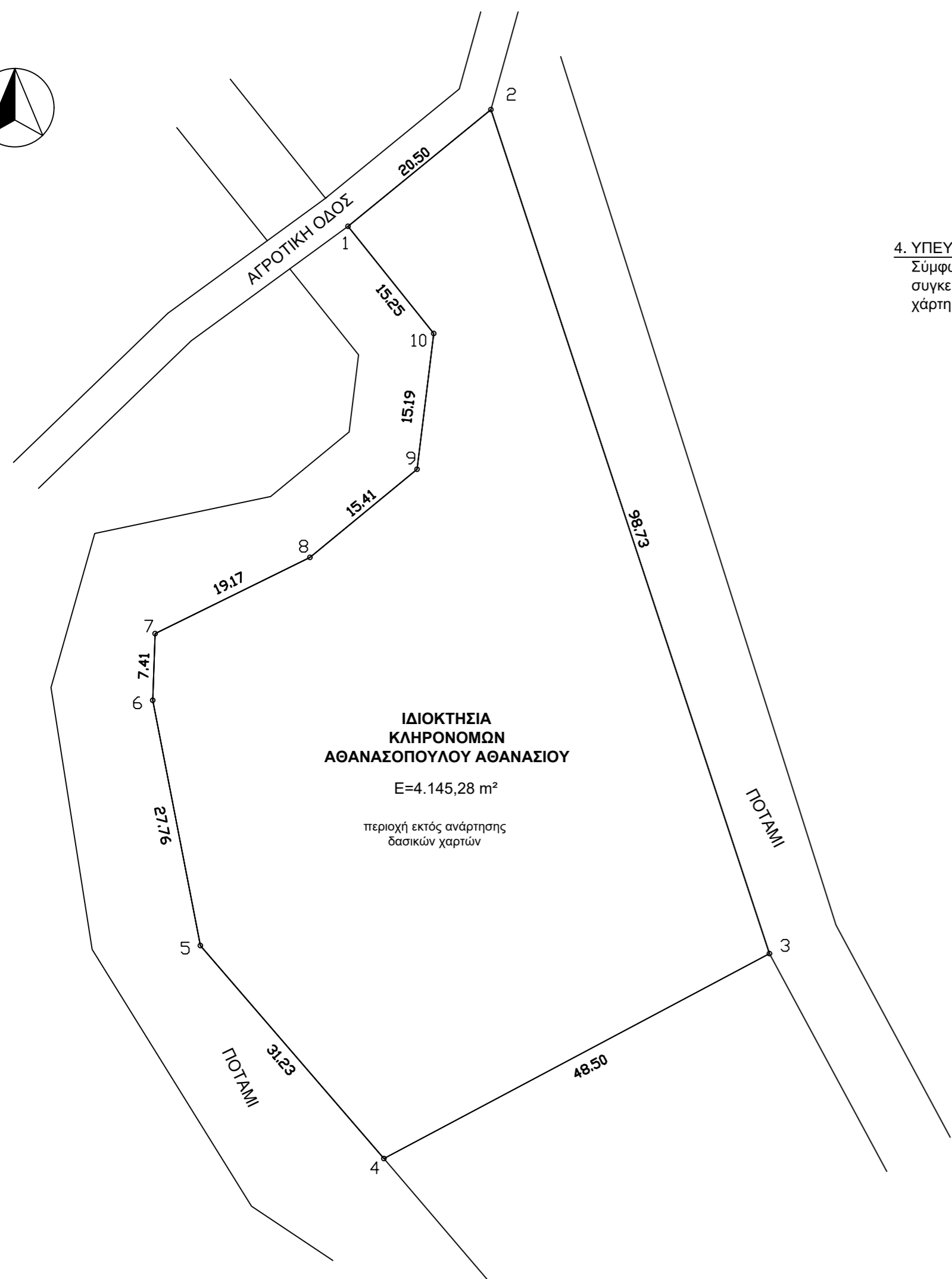
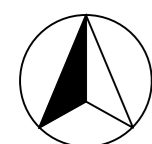

1. ΕΜΒΑΔΟΝ ΑΓΡΟΤΕΜΑΧΙΟΥ ΥΠΟ ΤΑ ΣΤΟΙΧΕΙΑ (1-2-3-...-9-10-1):

E = 4.145,28 m<sup>2</sup>

2. ΠΑΡΑΤΗΡΗΣΗ:

Το αγροτεμάχιο υπό τα στοιχεία (1-2-3-...-9-10-1) εμβαδού E= 4.145,28 m<sup>2</sup> το οποίο αποτυπώνεται στο παρόν τοπογραφικό διάγραμμα ευρίσκεται στη θέση "ΚΟΚΑΛΗ" της αγροτικής περιφέρειας της Τ.Κ. ΣΟΠΙΟΥ του Δήμου Πύργου, Π.Ε. Ηλείας, εκτός οικισμού και εντός ακτίνας 800μ από το κέντρο του οικισμού. Τα όρια του παραπάνω αγροτεμαχίου προσδιορίστηκαν με βάση τη διαμορφωμένη σήμερα κατάσταση και με υπόδειξη του ιδιοκτήτη.

3. ΔΗΛΩΣΗ ΤΟΥ Ν.651/77

Το αγροτεμάχιο υπό τα στοιχεία (1-2-3-...-9-10-1) εμβαδού E= 4.145,28 m<sup>2</sup> ευρίσκεται στη θέση "ΚΟΚΑΛΗ" της αγροτικής περιφέρειας της Τ.Κ. Σοπίου του Δήμου Πύργου, Π.Ε. Ηλείας, εκτός του χάρτη οριοθέτησης του οικισμού και εντός ακτίνας 800μ από το κέντρο του οικισμού, εκτός σχεδίου πόλεως, εκτός Γ.Π.Σ., εκτός Ζ.Ο.Ε., εκτός αναδασμού και είναι άρτιο κατά κανόνα και οικοδομήσιμο σύμφωνα με τις ισχύουσες πολεοδομικές διατάξεις και δεν υπάγεται στις διατάξεις του Ν. 1337/83 περί εισφοράς σε γη και χρήμα.

- Ο ΔΗΛΩΝ -



4. ΥΠΕΥΘΥΝΗ ΔΗΛΩΣΗ (αρ.8 Ν.1599/1986)

Σύμφωνα με το Ν.4483/2017 (ΦΕΚ 107/Α/31-07-2017) δηλώνω υπευθύνως ότι η συγκεκριμένη ιδιοκτησία βρίσκεται εντός του περιγράμματος του κυρωμένου δασικού χάρτη της Περιφερειακής Ενότητας Ηλείας και δεν εμπίπτει στις δασικές εν γένει εκτάσεις.

- Ο ΔΗΛΩΝ -



**ΤΕΧΝΙΚΟ ΓΡΑΦΕΙΟ**  
**ΔΗΜΗΤΡΙΟΣ ΑΡΒΑΝΙΤΗΣ ΤΟΥ ΚΩΝΣΤΑΝΤΙΝΟΥ**  
ΠΟΛ. ΜΗΧ-ΚΟΣ Δ.Π.Θ  
ΣΤΕΦΑΝΟΠΟΥΛΟΥ 7 - ΠΥΡΓΟΣ ΗΛΕΙΑΣ  
ΤΗΛ. 26210 28028 - 26210 23000

**ΕΡΓΟΔΟΤΗΣ: ΚΛΗΡΟΝΟΜΟΙ ΑΘΑΝΑΣΟΠΟΥΛΟΥ ΑΘΑΝΑΣΙΟΥ**

**ΕΡΓΟ: ΑΠΟΤΥΠΩΣΗ ΑΓΡΟΤΕΜΑΧΙΟΥ - ΕΦΑΡΜΟΓΗ ΔΑΣΙΚΟΥ ΧΑΡΤΗ ΤΡΙΓΩΝΟΜΕΤΡΙΚΗ ΕΞΑΡΤΗΣΗ ΜΕΤΡΗΣΕΩΝ**

ΘΕΣΗ ΕΡΓΟΥ	Π.Ε. ΗΛΕΙΑΣ	ΘΕΣΗ - ΟΙΚΙΣΜΟΣ	ΔΙΕΥΘΥΝΣΗ - ΟΔΟΣ
	ΔΗΜΟΣ	Τ.Κ. ΣΟΠΙΟΥ	ΑΓΡΟΤΙΚΗ
	ΠΥΡΓΟΥ	ΕΚΤΟΣ ΟΙΚΙΣΜΟΥ	ΘΕΣΗ "ΚΟΚΑΛΗ"

**ΜΕΛΕΤΗΤΗΣ: ΑΡΒΑΝΙΤΗΣ ΔΗΜΗΤΡΙΟΣ ΠΟΛ/ΚΟΣ ΜΗΧ/ΚΟΣ Δ.Π.Θ.**

**ΘΕΜΑ ΣΧΕΔΙΟΥ:**

**ΤΟΠΟΓΡΑΦΙΚΟ ΔΙΑΓΡΑΜΜΑ**

**ΑΡΙΘΜΟΣ ΣΧΕΔΙΟΥ**

**ΚΛΙΜ.: 1: 500**

**ΗΜΕΡΟΜΗΝΙΑ: ΣΕΠΤΕΜΒΡΙΟΣ 2019**

**ΕΛΕΓΧΟΣ**

**ΥΠΟΓΡΑΦΗ-ΣΦΡΑΓΙΔΑ**

