

ΦΟΤΟΓΡΑΦΙΕΣ ΠΕΡΙΒΑΛΟΝΤΑ ΧΩΡΟΥ

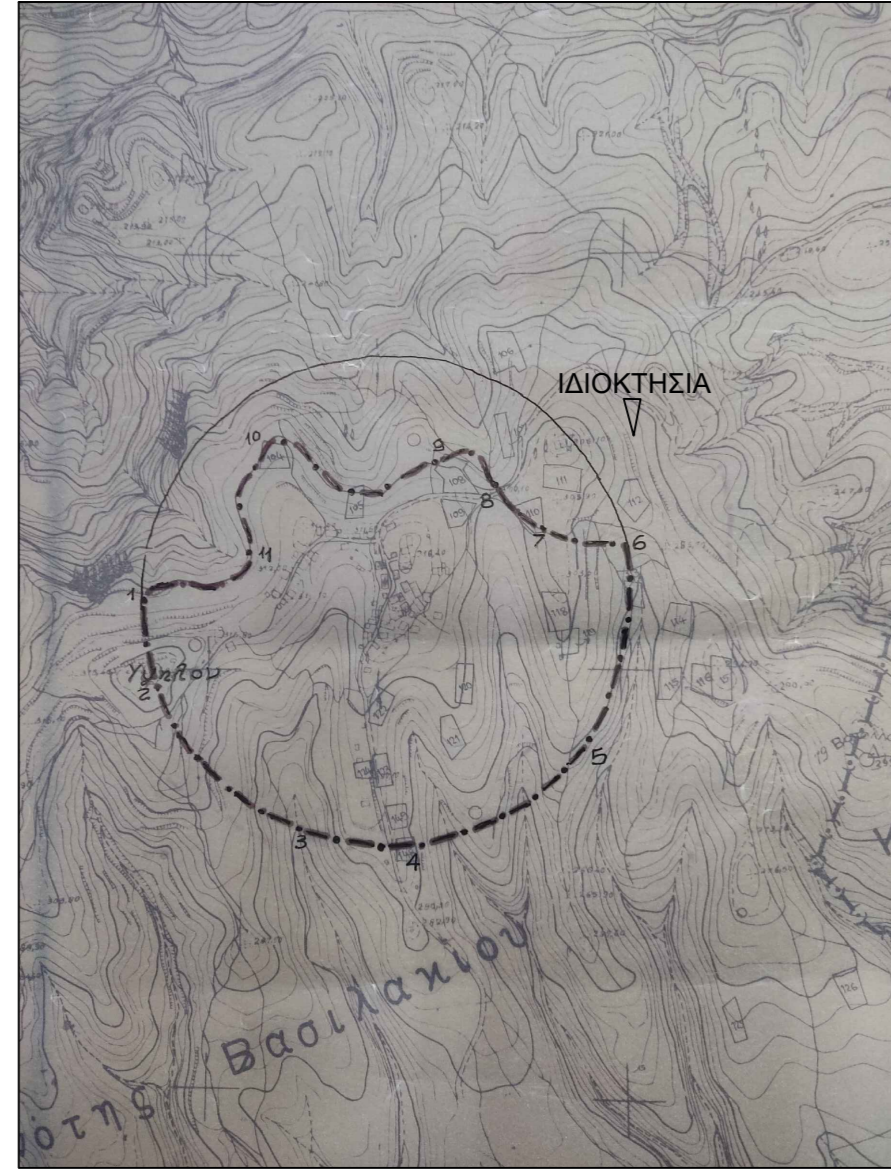

ΧΑΡΤΗΣ ΟΙΚΙΣΜΟΥ



ΑΠΟΣΠΑΣΜΑ ΚΤΗΜΑΤΟΛΟΓΙΟΥ (Γ.Υ.Σ.)

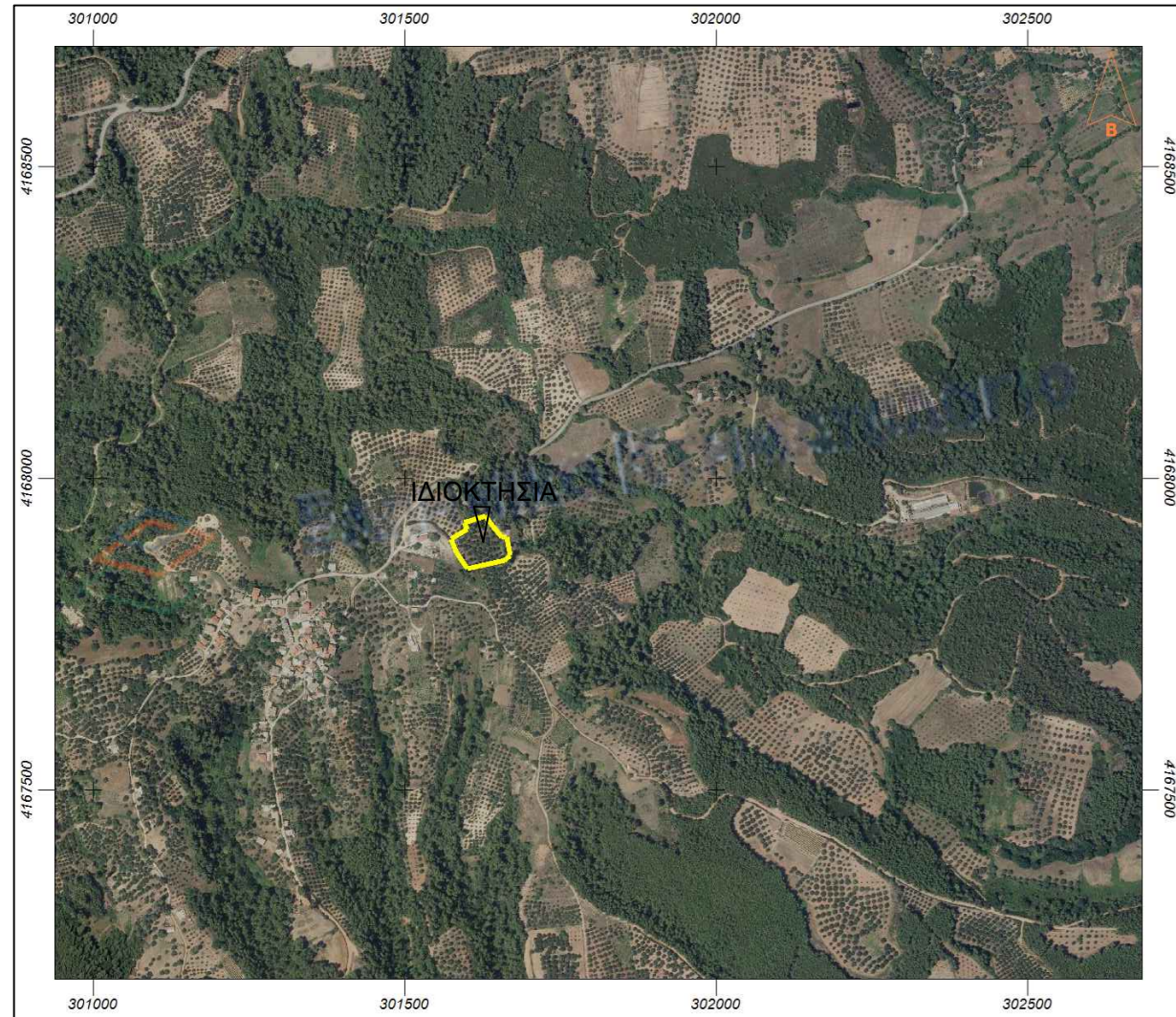

ΕΜΒΑΔΟΜΕΤΡΗΣΗ ΑΓΡΟΤΕΜΑΧΙΟΥ
Με τη βοήθεια των ορθογωνικών συντεταγμένων του συστήματος αναφοράς ΕΓΣΑ '87

ΣΗΜΕΙΟ	X	Y	ΜΗΚΟΣ
A	301634.174	4167940.303	10.79
B	301641.264	4167932.167	14.72
Γ	301648.590	4167919.405	8.74
Δ	301656.624	4167908.570	13.49
E	301664.943	4167905.877	7.09
Z	301668.985	4167900.056	8.74
H	301671.739	4167888.058	12.31
Θ	301673.295	4167876.290	3.75
Ι	301669.864	4167875.349	11.87
Κ	301654.130	4167868.036	17.17
Λ	301627.692	4167862.019	9.85
M	301618.068	4167859.941	15.94
N	301562.764	4167805.494	11.27
Ξ	301596.676	4167864.979	10.11
Ο	301591.213	4167873.492	12.06
Π	301585.033	4167883.853	19.50
P	301574.973	4167900.555	2.30
Τ	301573.743	4167902.502	3.45
Φ	301576.787	4167904.122	11.66
Χ	301587.164	4167909.442	6.85
Ψ	301593.281	4167912.018	8.27
Ω	301600.689	4167916.192	6.66
Α	301597.590	4167922.090	13.70
Β	301609.867	4167928.179	27.16
Α	301634.174	4167940.303	

$E=1/2 \sum(X_i + X_{i+1})(Y_i - Y_{i+1})$
 $E = 5.014,95 \mu 2$

ΕΜΒΑΔΟΜΕΤΡΗΣΗ ΑΓΡΟΤΕΜΑΧΙΟΥ
Τμήμα ΑΔ
Με τη βοήθεια των ορθογωνικών συντεταγμένων του συστήματος αναφοράς ΕΓΣΑ '87

ΣΗΜΕΙΟ	X	Y	ΜΗΚΟΣ
A	301634.174	4167940.303	10.79
B	301641.264	4167932.167	43.61
X	301600.689	4167916.192	6.66
Ψ	301597.590	4167922.090	13.70
Ω	301609.867	4167928.179	27.16
A	301634.174	4167940.303	

$E=1/2 \sum(X_i + X_{i+1})(Y_i - Y_{i+1})$
 $E = 357.38 \mu 2$

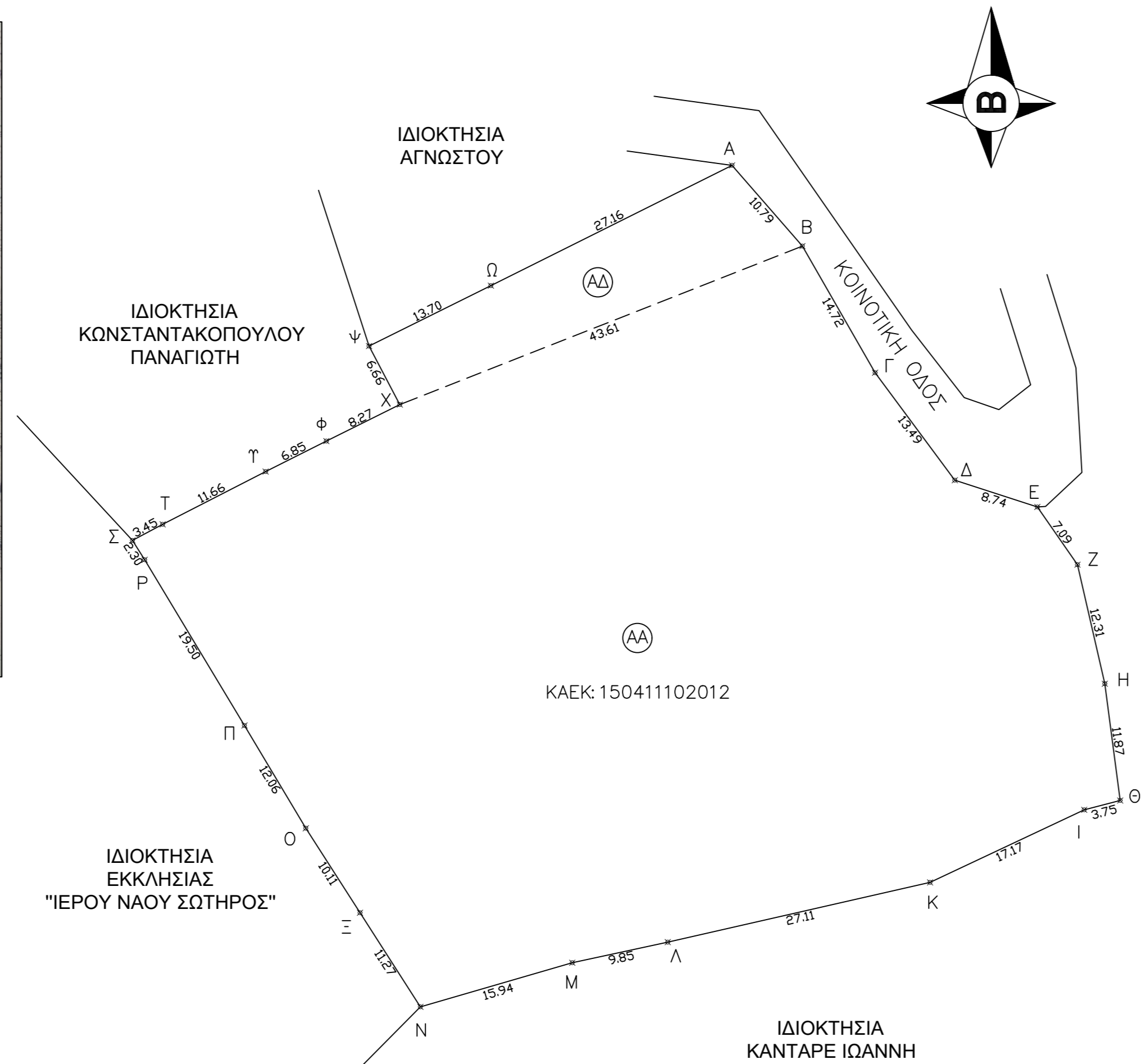
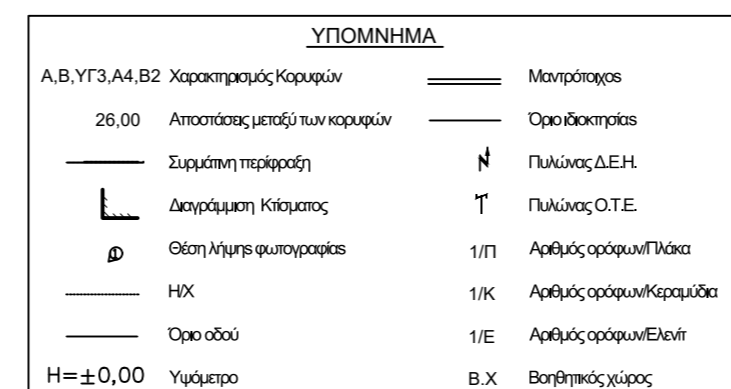

ΥΠΟΜΝΗΜΑ

Αγροτεμάχιο συνδιοκτησίας Χαράλαμπου Τροχανά και Νικόλαου Τροχανά, που βρίσκεται στη θέση "Εκκλησία", εκτός οριοθετημένου οικισμού Υψηλών, της Τ.Κ. Βασιλακίου, του Δήμου Αρχαίας Ολυμπίας, της Π.Ε. Ηλείας .

Εμβαδό αγροτεμαχίου : $E(A-B-\Gamma-\dots-\Psi-\Omega-A) = 5.014,95 \mu 2$
Τμήμα ΑΔ αγροτεμαχίου : $E(A-B-X-\Psi-\Omega-A) = 357,38 \mu 2$
Τμήμα ΑΑ αγροτεμαχίου : $E(B-\Gamma-\Delta-\dots-X-\Phi-B) = 4.657,57 \mu 2$

ΠΑΡΑΤΗΡΗΣΕΙΣ

Η εμβαδομέτρηση έγινε με τη χρήση του Η/Υ και με τη βοήθεια των ορθογωνικών συντεταγμένων των κορυφών του πολυπλεύρου. Οι συντεταγμένες αναφέρονται στο Ελληνικό Γεωδαιτικό Σύστημα Αναφοράς του 1987 .
Η εξάρτηση από το ΕΓΣΑ '87 πραγματοποιήθηκε με το σύστημα LEICA VIVA GNSS GS08 , plus SmartAntenna και κανοντας χρήση του Ελληνικού Συστήματος Εντοπισμού - HEPOS .

Τίτλοι Ιδιοκτησίας :
Διωρέξ εν ζωή αστικού και αγροτικού ακινήτου αρ.συμβ. 27043 / 2000 Συμβολαιογράφου Ολυμπίων Χρήστου Λαμπρού Λαμπρόπουλου .

ΟΡΟΙ ΔΟΜΗΣΗΣ

Σύμφωνα με το Π.Δ. 24.4 (ΦΕΚ 270 Δ' /31-5-85) για εκτός οριοθετημένου οικισμού, όπως ισχύει μέχρι σήμερα .
Αριότητα 4.000 μ2

Δήλωση Ιδιοκτήτη

Δηλώνω ότι τα όρια και τη θέση του αγροτεμαχίου τα υπέδειξα ο ίδιος στο μηχανικό για την σύνταξη του παρόντος τοπογραφικού διαγράμματος και είναι ορθά.
Ο δελών

ΔΗΛΩΣΗ Ν.651/77 , Άρθρο 5

Ο κάτωθι μηχανικός, δηλώνω υπεύθυνα ότι το παρακάτω αγροτεμάχιο υπό τα στοιχεία: $E(A-B-\Gamma-\dots-\Psi-\Omega-A) = 5.014,95 \mu^2$, που βρίσκεται στη θέση "Εκκλησία", στο Δημο Αρχαίας Ολυμπίας, της Περιφερειακής Ενότητας Ηλείας, της Περιφέρειας Δυτ. Ελλάδας, εκτός οριοθετημένου οικισμού Υψηλών, της Τ.Κ. Βασιλακίου, εκτός ΖΟΕ , εκτός ΓΠΣ, απέχει από την θάλασσα απόσταση άνω των 800 μέτρων και είναι άρτιο και οικοδομήσιμο σύμφωνα με την ισχύουσα σήμερα νομοθεσία και Γ.Ο.Κ. Δεν υπάγεται δε στις διατάξεις του Ν.1337/83 περί εισφοράς σε γη και χρήμα.
Το εν λόγω αγροτεμάχιο δεν εμπίπτει στη ζώνη Natura,Ramsar,περιοχή απολύτου προστασίας της φύσης και εντός αυτού δεν διεργείται γραμμή υψηλής τάσης της ΔΕΗ , αγωγός φυσικού αερίου ή ρεμα .

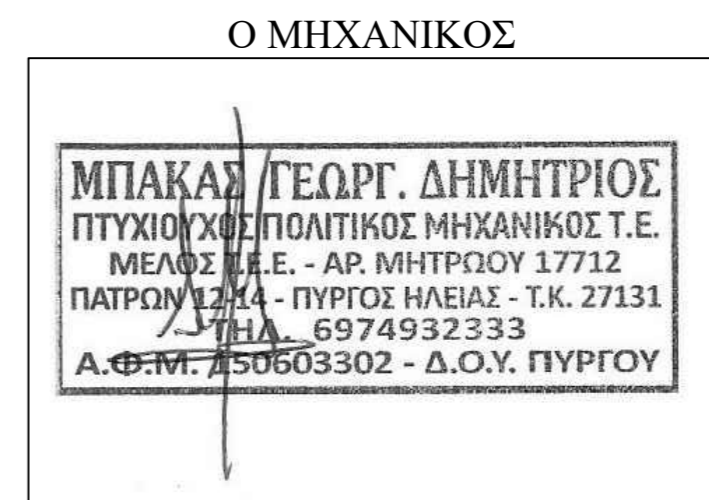

ΕΜΒΑΔΟΜΕΤΡΗΣΗ ΑΓΡΟΤΕΜΑΧΙΟΥ
Τμήμα ΑΑ
Με τη βοήθεια των ορθογωνικών συντεταγμένων του συστήματος αναφοράς ΕΓΣΑ '87

ΣΗΜΕΙΟ	X	Y	ΜΗΚΟΣ
B	301641.264	4167932.167	14.72
Γ	301648.590	4167919.405	8.74
Δ	301656.624	4167908.570	13.49
E	301664.943	4167905.877	7.09
Z	301668.985	4167900.056	8.74
H	301671.739	4167888.058	12.31
Θ	301673.295	4167876.290	3.75
Ι	301669.864	4167875.349	17.17
Κ	301654.130	4167868.036	27.11
Λ	301627.692	4167862.019	9.85
M	301618.068	4167859.941	15.94
N	301602.764	4167855.494	11.27
Ξ	301596.676	4167864.979	10.11
Ο	301591.213	4167873.492	12.06
Π	301585.033	4167883.853	19.50
P	301574.973	4167900.555	2.30
Τ	301573.743	4167902.502	3.45
Φ	301576.787	4167904.122	11.66
Χ	301587.164	4167909.442	6.85
Ψ	301593.281	4167912.018	8.27
Ω	301600.689	4167916.192	43.61
B	301641.264	4167932.167	

$E=1/2 \sum(X_i + X_{i+1})(Y_i - Y_{i+1})$
 $E = 4.657,57 \mu 2$

ΔΗΜΗΤΡΙΟΣ ΓΕΩΡΓ. ΜΠΑΚΑΣ ΠΟΛΙΤΙΚΟΣ ΜΗΧΑΝΙΚΟΣ Τ.Ε.
ΠΑΤΡΩΝ 12-14 ΠΥΡΓΟΣ
ΤΗΛ. 6974932333

ΕΡΓΟ: **ΤΟΠΟΓΡΑΦΙΚΟ ΔΙΑΓΡΑΜΜΑ**

ΕΡΓΟΔΟΤΗΣ : **ΧΑΡΑΛΑΜΠΟΣ ΤΡΟΧΑΝΑΣ ΤΟΥ ΑΛΕΞΑΝΔΡΟΥ**

ΜΕΛΕΤΗΤΗΣ: **ΔΗΜΗΤΡΙΟΣ ΓΕΩΡΓ. ΜΠΑΚΑΣ** ΠΟΛΙΤΙΚΟΣ ΜΗΧΑΝΙΚΟΣ Τ.Ε.

ΘΕΣΗ: **"ΕΚΚΛΗΣΙΑ", ΕΚΤΟΣ ΟΡΙΟΘΕΤΗΜΕΝΟΥ ΟΙΚΙΣΜΟΥ ΥΨΗΛΩΝ ΤΗΣ Τ.Κ. ΒΑΣΙΛΑΚΙΟΥ, ΔΗΜΟΥ ΑΡΧΑΙΑΣ ΟΛΥΜΠΙΑΣ, Π.Ε. ΗΛΕΙΑΣ**

ΘΕΜΑ ΣΧΕΔΙΟΥ : **ΕΡΓΟ: ΤΟΠΟΓΡΑΦΙΚΟ ΔΙΑΓΡΑΜΜΑ**
T-1

ΣΤΑΔΙΟ ΜΕΛΕΤΗΣ: **ΧΡΟΝΟΣ ΜΕΛΕΤΗΣ: ΝΟΕΜΒΡΙΟΣ 2023**
ΚΑΙΜΑΚΑ ΣΧΕΔΙΟΥ: **1 : 500**

