

ΣΗΜΕΙΟ	X	Y
1	348501,50	4076967,77
2	348501,51	4076971,08
3	348500,71	4076970,08
4	348499,64	4076965,54
5	348498,48	4076965,35
6	348496,85	4076972,28
7	348494,67	4076973,18
8	348489,47	4076974,30
9	348486,66	4076974,06
10	348484,70	4076974,06
11	348482,51	4076971,53
12	348479,29	4076974,78
13	348476,82	4076974,85
14	348475,23	4076975,07
15	348473,08	4076971,90
16	348473,28	4076969,64
17	348471,73	4076969,21
18	348471,97	4076969,83
19	348471,96	4076971,08
20	348471,95	4076970,08
21	348470,74	4076969,16
22	348468,10	4076971,68
23	348468,07	4076971,68
24	348467,54	4076968,30
25	348466,13	4076968,24
26	348462,46	4076968,24
27	348462,73	4076968,24
28	348462,73	4076968,21
29	348465,08	4076969,07
30	348467,80	4076969,37
31	348460,10	4076969,03
1	348501,50	4076967,77

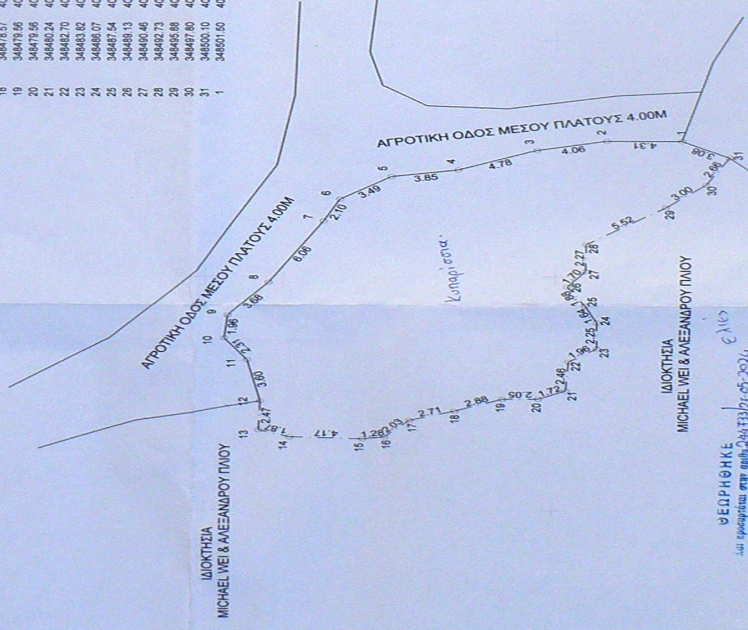

ΙΩΚΙΠΤΗΣ
 ΜΙΧΑΗΛ ΜΕΛΙ & ΑΛΕΞΑΝΔΡΟΥ ΠΙΛΟΥ
 Αρ. ΣΥΣ. 444 / 2-10-23 αρ. κ.π.
 Ημερ. 14-05-2024
 Η Συντάκτρια
Ελενα Χαλκιά
 Αρχιτέκτονας

ΙΩΚΙΠΤΗΣ
 ΓΑΖΙΩΤΗ ΚΙΟΥΡΙΑ
 Αρ. ΣΥΣ. 444 / 2-10-23 αρ. κ.π.
 Η Συντάκτρια
Ελενα Χαλκιά
 Αρχιτέκτονας

ΠΑΡΑΤΗΡΗΣΕΙΣ
 1. Το διάγραμμα είναι ενταγμένο στο αστικό σύστημα συντεταγμένων ΕΤΕΑ '87.
 2. Ο διαστάσεις και το μέγεθος υπολογίζονται αναλόγως στο τις συντεταγμένες των κορυφών.
 3. Τα όρια του οικοπέδου είναι τα γειωμά όρια της έσοδος όπως καθορίζονται από το σχέδιο του ιδιοκτήτη.
 4. Η έγερση από το ΕΤΑ '87 πραγματοποιήθηκε με σύστημα GPS και ελέγχεται χρήση του Ελληνικού Διαστάσεων Ενισχυμένου - HEPOS.

ΔΙΑΔΙΧΗ ΙΩΚΙΠΤΗΣ Ν.55/177

Ο κατάλληλο υπαγομένων Μαρτυρίας Γ. Ψήφους Πολιτικής Μηχανικός βρίσκουμε σύμφωνα με το άρθρο 89
 του άρθρου 90 του νόμου 3091/2002 (Φ.Ε.Κ. 233/11) για να αποδίδει ο δικηγόρος με τη σύμφωνη γνώμη του (12.3.20311)
 και σύμφωνα με το άρθρο 89, ένας ορισμένος δικηγόρος αναφέρει Ρηκάλων, ένας Γεωργίου Κοσμάκης
 Ρηκάλων, Διοικητής, Ενότητες Δήμου του Δήμου Δυτικής Μάνης στη θέση ΠΡΕΣΒΥΤΕΡΑ.

α) Βάσει της εντός σχεδίου, εντός εγκαταστάσεων Γ.Π.Σ. και εντός ορίων Δήμου Ναιάρας
 β) για όλη την οικοδόμησι με την προϋπόθεση να μην υπάρχουν σε άλλες περιοχές ούτως ή άλλως
 γ) να μην υπάρχουν στην περιοχή τον Ν. 1337/83 και να μην υπάρχουν σε άλλες περιοχές ούτως ή άλλως
 δ) να μην υπάρχουν στην περιοχή τον Ν. 1337/83 και να μην υπάρχουν σε άλλες περιοχές ούτως ή άλλως
 ε) να μην υπάρχουν στην περιοχή τον Ν. 1337/83 και να μην υπάρχουν σε άλλες περιοχές ούτως ή άλλως

Ο Μηχανικός
ΕΛΕΝΑ ΧΑΛΚΙΑ
 Αρχιτέκτονας

ΕΛΕΝΑ ΧΑΛΚΙΑ
 ΕΛ ΑΡΧΙΤΕΚΤΟΝΟΥ (12.3.20311) = 418.11.12

ΥΠΕΡΟΥΝΗ ΔΕΛΦΩΝ ΙΩΚΙΠΤΗΣ Ν. 4481/2017 (Φ.Ε.Κ. 107/17)
 Ο υπαρκτός κατασκευαστικός έργο είναι υπαρκτό εν γένει των συστημάτων του άρθρου 8
 του Ν. 1659, 89 που συμπληρώθηκε σύμφωνα με τον εφαρμοστικό νόμο (42 του Ν.4483/
 2017 (Φ.Ε.Κ. 107/17-20/17) ο οποίος αναφέρεται στο άρθρο 8 του άρθρου 89 του Ν. 1659/2017
 του οποίου είναι ο νόμος Ν. 4483/2017 (Φ.Ε.Κ. 107/17-20/17) ο οποίος αναφέρεται στο άρθρο 8 του άρθρου 89 του Ν. 1659/2017

Ο Μηχανικός
ΕΛΕΝΑ ΧΑΛΚΙΑ
 Αρχιτέκτονας

ΟΡΟΣΟΠΛΑΤΗΣ

ΓΕΩΛΟΓΙΚΟ ΟΡΟΣΟΠΛΑΤΗΣ, Π.Μ.Ε. 12-32, ΑΡ.Φ.Σ. 2 (Φ.Ε.Κ. 98/025-12-32)
 ΑΡΧΙΤΕΚΤΟΝΩΝ: Άρτης και οικοδομησι με βάση τα γεωμετρικά με στοιχεία διαστάσεων και
 μέγεθος είναι κατά 15-06-82
 Έργο: Βελώνια όραση και οικοδομησι με βάση τα γεωμετρικά στοιχεία 500 μ. του
 διαστήματος με την διαστάσεις του διαστήματος αυτού από μεγαλύτερη ενότητα
 έχουν μεταβιβαστούν σε μέλη της κοινότητας του οικισμού ή δήμου αυτού ή
 κατηγορίας από τον οικισμό και δεν είναι άλλη κατοικία επί ύψους των 800 μέτρων
 Κιλικία, 60
 Μήκος ύψους 7,50 μ. + 1,50 μ. οπίσθιο
 Μήκος διαστάσεως = 200 μ.
 Αποστάσεως από όραση: 0,2-50 μ.

ΔΙΑΔΙΧΗ ΙΩΚΙΠΤΗΣ (Ν. 4330/2011)

Ο κατάλληλο υπαγομένων Μαρτυρίας Γ. Ψήφους Πολιτικής Μηχανικός βρίσκουμε σύμφωνα με το άρθρο 89
 του άρθρου 90 του νόμου 3091/2002 (Φ.Ε.Κ. 233/11) για να αποδίδει ο δικηγόρος με τη σύμφωνη γνώμη του (12.3.20311)
 και σύμφωνα με το άρθρο 89, ένας ορισμένος δικηγόρος αναφέρει Ρηκάλων, ένας Γεωργίου Κοσμάκης
 Ρηκάλων, Διοικητής, Ενότητες Δήμου του Δήμου Δυτικής Μάνης στη θέση ΠΡΕΣΒΥΤΕΡΑ.



ΕΡΓΟΔΟΤΗΣ: ΚΩΝΣΤΑΝΤΙΝΟΣ ΚΑΖΟΥΛΑΣ

ΕΡΓΟ: ΑΠΟΤΥΠΩΣΗ ΑΓΡΟΤΕΜΑΧΙΟΥ

ΘΕΣΗ: ΕΚΤΟΣ ΣΧΕΔΙΟΥ. ΕΝΤΟΣ ΑΚΤΙΝΑΣ 800Μ ΣΤΑΣΙΟΥ
ΟΙΚΙΣΜΟΥ ΡΙΓΚΙΩΝ Τ.Κ. ΡΙΓΚΙΩΝ Δ.Ε. ΛΕΥΚΤΡΟΥ
Δ. ΔΥΤΙΚΗΣ ΜΑΝΗΣ - ΘΕΣΗ 'ΠΡΕΣΒΥΤΕΡΑ'

ΜΕΛΕΤΗΤΗΣ: ΜΑΡΙΑΝΤΙΛΑ ΤΣΕΡΠΙΟΣ
ΠΟΛΙΤΙΚΟΣ ΜΗΧΑΝΙΚΟΣ Ε.Μ.Π.

ΘΕΜΑ ΣΧΕΔΙΟΥ: ΑΡΙΘΜΟΣ ΣΧΕΔΙΟΥ:

ΤΟΠΟΓΡΑΦΙΚΟ ΔΙΑΓΡΑΜΜΑ

ΚΛ.Μ.Α.Κ.Α.: 1200
ΗΜΕΡΟΜΗΝΙΑ: ΦΕΒΡΟΥΑΡΙΟΣ 2024

ΥΠΟΓΡΑΦΗ-ΣΦΡΑΓΙΔΑ: ΕΛΕΓΧΟΣ-ΦΕΒΡΟΥΑΡΙΟΣ 2024

