

ΠΙΝΑΚΑΣ ΣΥΝΤ/ΝΩΝ ΚΟΥΡΦΩΝ
στο ΕΓΣΑ/87

Εμβαδόν: 667,6980 τμ

A: X=695900.5825 / Y=4164915.0678
B: X=695902.3466 / Y=4164919.4623
Γ: X=695904.8242 / Y=4164917.7477
Δ: X=695907.7981 / Y=4164925.0025
Ε: X=695909.6786 / Y=4164929.7549
Ζ: X=695912.8798 / Y=4164936.0543
Η: X=695914.2642 / Y=4164937.9828
Θ: X=695916.7520 / Y=4164940.8670
Ι: X=695928.9640 / Y=4164939.7537
Κ: X=695927.3893 / Y=4164933.3762
Λ: X=695924.6073 / Y=4164926.4676
Μ: X=695922.9746 / Y=4164923.5960
Ν: X=695921.0996 / Y=4164920.4014
Ξ: X=695919.5395 / Y=4164917.4865
Ο: X=695917.9997 / Y=4164912.5183
Π: X=695915.2328 / Y=4164908.4500
Ρ: X=695914.3084 / Y=4164906.0288
Σ: X=695913.7676 / Y=4164904.5944
Τ: X=695912.7952 / Y=4164903.6129
Υ: X=695910.9744 / Y=4164901.1612
Φ: X=695908.5597 / Y=4164899.4074
Χ: X=695905.3234 / Y=4164897.3672
Ψ: X=695903.1997 / Y=4164894.7966
Ω: X=695900.3592 / Y=4164896.1987
α: X=695899.9280 / Y=4164899.4787
β: X=695899.0876 / Y=4164900.8605
γ: X=695898.1236 / Y=4164903.0355
δ: X=695898.3237 / Y=4164907.9598



Ο εκτελέσας την αυτοψία:

ΑΛΕΞΑΝΔΡΑ ΠΟΡΗ
ΔΑΣΟΠΟΝΟΣ

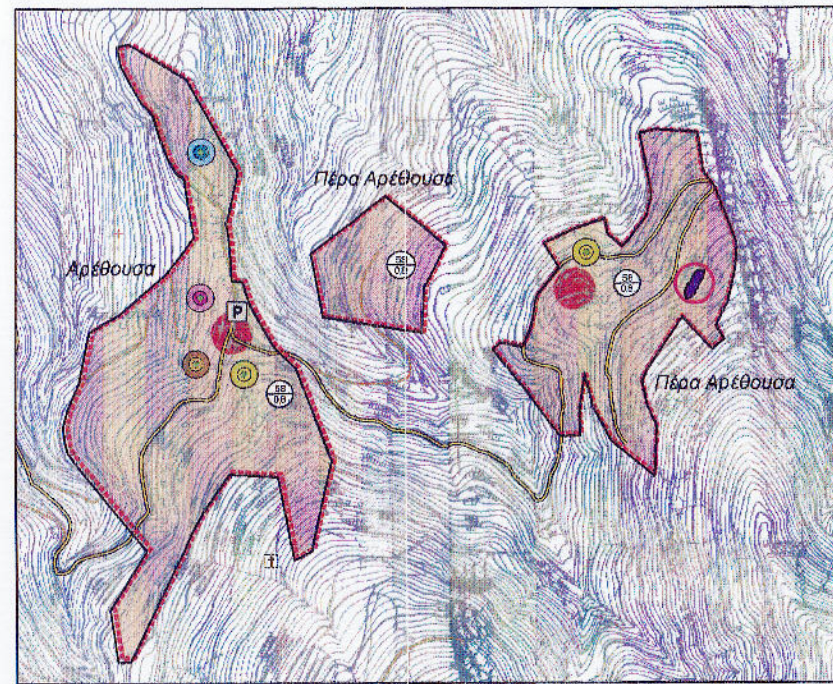
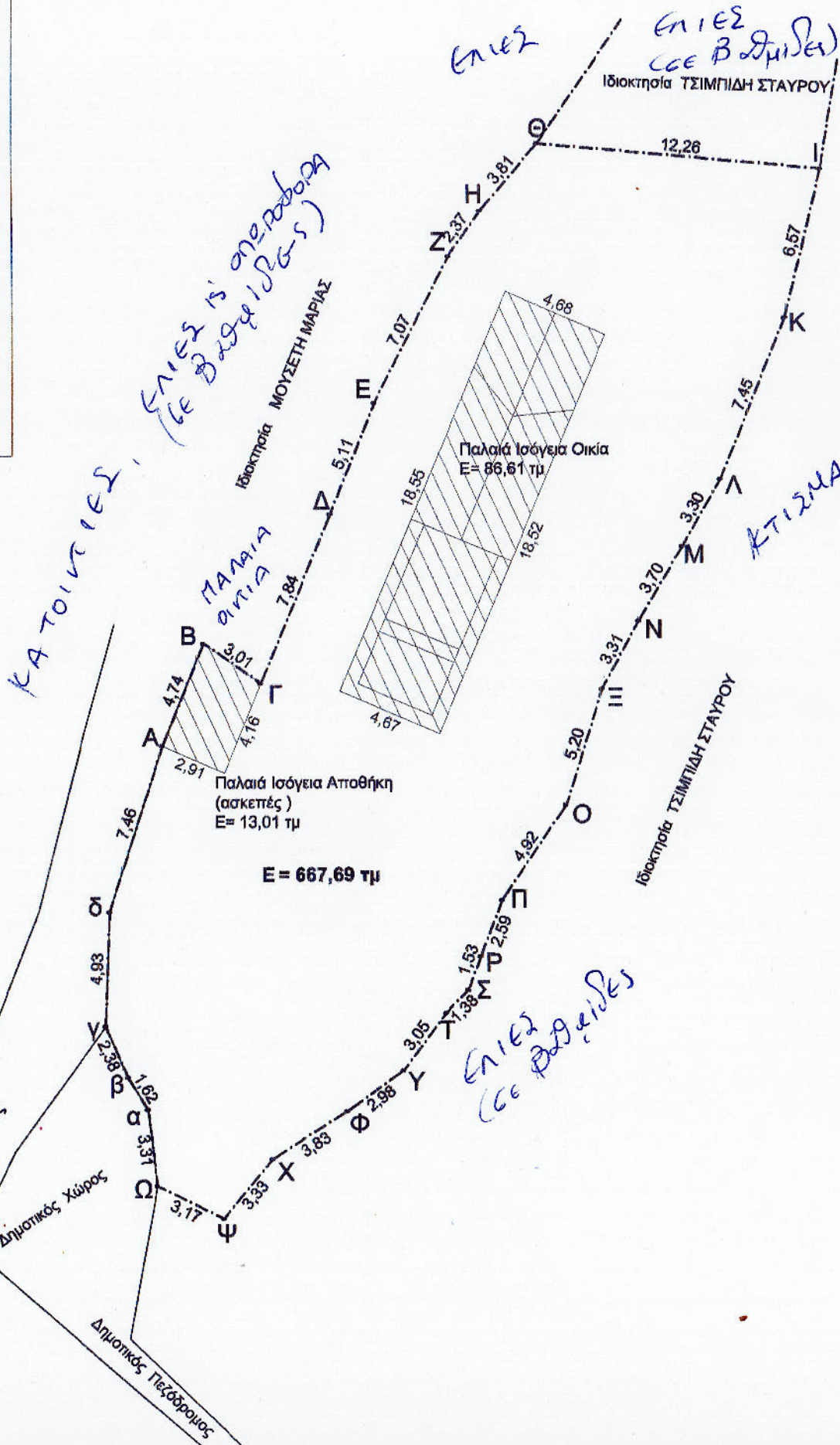

ΘΕΩΡΗΘΗΚΕ 24/3/84/24
και συνοδεύει το υπ' αρ.:
έγγραφο μας. Η Υπηρεσία μας δεν φέρει
ευθύνη σε τυχόν εκνίκηση
ή διεκδίκηση από τρίτους.

Σάμος 24/3/2018

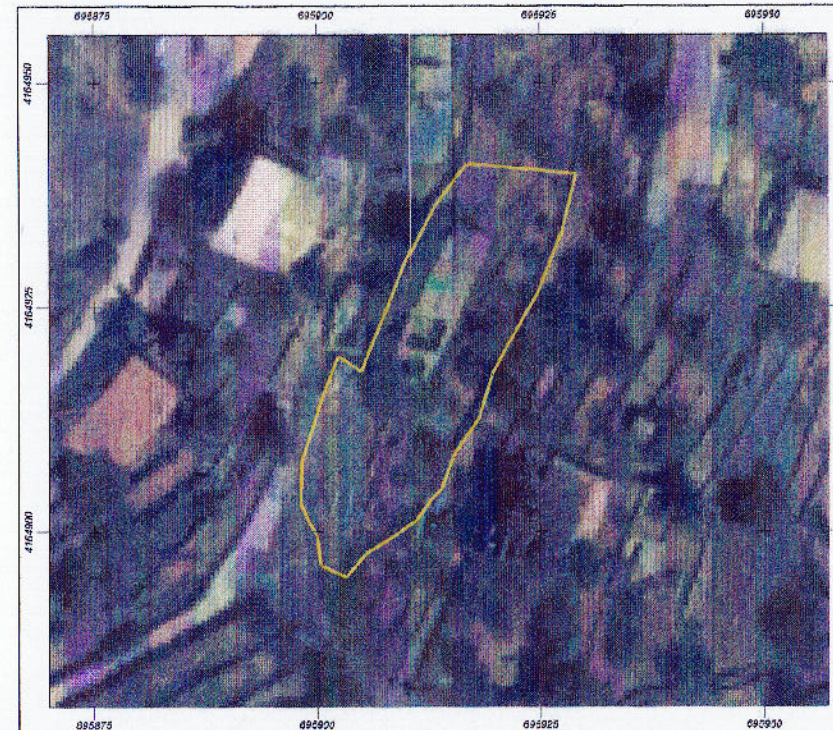

ΤΕΧΝΙΚΟ ΓΡΑΦΕΙΟ

ΜΕΛΕΤΩΝ & ΚΑΤΑΣΚΕΥΩΝ

ΚΩΝ-ΝΟΥ Χ. ΡΑΠΤΗ

ΕΥΔΗΛΟΣ - ΙΚΑΡΙΑ ΤΗΛ. 2275031315

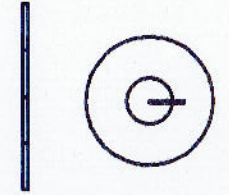

ΤΟΠΟΓΡΑΦΙΚΟ ΔΙΑΓΡΑΜΜΑ

ΟΙΚΟΠΕΔΟΥ

(ΑΒΓΔΕΖΗΘΙΚΛΜΝΞΟΠΡΣΤΥΦΧΨΩαβγδ)

Ιδιοκτησίας

ΤΣΙΜΠΙΔΗ ΛΑΜΠΡΙΝΗΣ του ΠΑΤΡΟΚΛΟΥ

στη θέση " Πέρα Αρέθουσα"

ΑΡΕΘΟΥΣΑ - Δ.Ε.ΕΥΔΗΛΟΥ - Δ. ΙΚΑΡΙΑΣ

Κλίμ: 1 / 250

E = 667,69 τμ

Ημερομηνία: ΙΟΥΝΙΟΣ 2018

ΥΠΟΜΝΗΜΑ

Δήλωση Ν. 651/77

Δηλώνω ότι το παρόν οικόπεδο βρίσκεται εντός των προτεινόμενων από το ΣΧΟΟΑΠ Ικαρίας, (ΦΕΚ 198ΑΑΠ/4.6.2013) ορίων του οικισμού, Πέρα Αρέθουσα - Δ.Ε. Ευδήλου- Δήμου Ικαρίας, και είναι άρτιο και οικοδομήσιμο, σύμφωνα με τους όρους δόμησης των ορεινών οικισμών (ΦΕΚ 588Δ/1982), και μετά από έγκριση της δασικής υπηρεσίας.

Επίσης εντός του οικοπέδου δεν υπάρχει πηγάδι. Δεν υπάγεται στις διατάξεις του Ν.1337/1983 περί εισφοράς σε γη και χρήμα.

Απέχει από τη θάλασσα απόσταση 2100 μ.

Τα όρια τα υπέδειξε ο ιδιοκτήτης.

Ο ΜΗΧΑΝΙΚΟΣ

ΚΩΝΣΤΑΝΤΙΝΟΣ Χ. ΡΑΠΤΗΣ

ΠΟΛΙΤΙΚΟΣ ΜΗΧΑΝΙΚΟΣ Τ.Ε. & Ε.Δ.Ε.

ΠΤΥΧΙΟΥΧΟΣ ΑΣΕΤΕΜ/ΣΕΛΕΤΕ

ΚΑΡΑΒΟΣΤΑΜΟ ΙΚΑΡΙΑΣ ΤΗΛ.: 2275031315

ΑΦΜ: 043567306 ΔΟΥ: ΣΑΜΟΥ