

ΠΙΝΑΚΑΣ ΣΥΝΤΕΤΑΓΜΕΝΩΝ
ΣΥΜΦΩΝΑ ΜΕ ΤΟ ΕΓΣΑ '87

EMB:763.65Μ²

A	X=683361.0281	Y=4162997.7670
B	X=683347.9739	Y=4163001.6001
Γ	X=683336.0247	Y=4163005.1087
Δ	X=683332.3698	Y=4163004.3012
E	X=683326.4778	Y=4163002.9996
Z	X=683328.9647	Y=4163005.8620
H	X=683337.8201	Y=4163016.8137
Θ	X=683343.6587	Y=4163025.5389
I	X=683345.7553	Y=4163027.1707
K	X=683347.5401	Y=4163027.8156
Λ	X=683357.8901	Y=4163028.3738
M	X=683360.1293	Y=4163027.4834
N	X=683365.6251	Y=4163026.7207
Ξ	X=683366.9237	Y=4163025.1056
Ο	X=683368.8012	Y=4163024.6042
Π	X=683368.2562	Y=4163021.8762

ΑΠΟΣΠΑΣΜΑ ΧΑΡΤΗ ΚΤΗΜΑΤΟΛΟΓΙΟΥ

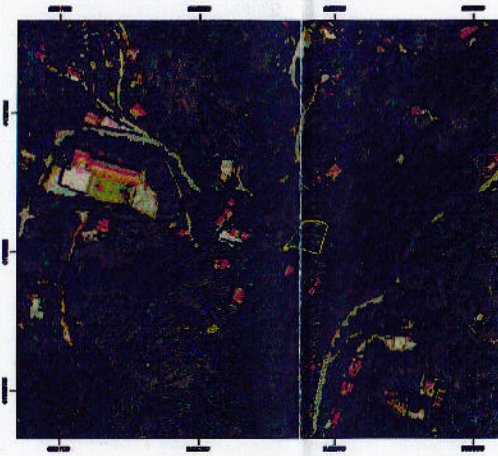

ΑΠΟΣΠΑΣΜΑ ΧΑΡΤΗ ΣΧΟΟΑΠ
(Αριθμ. 15369/451/Φ.ΣΧΟΟΑΠ / ΦΕΚ 198 Α.Α.Π./2013)

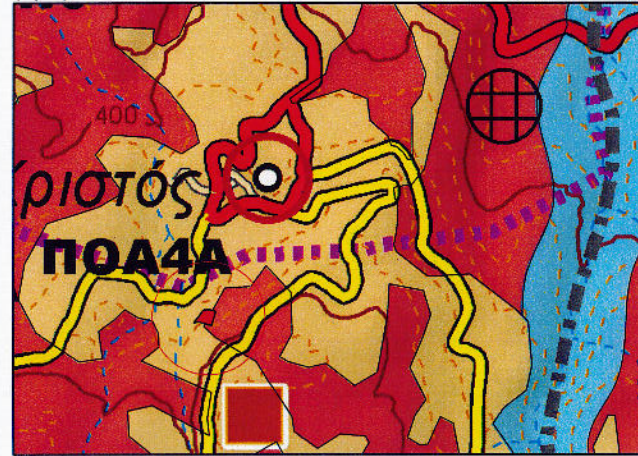

ΤΕΧΝΙΚΟ ΓΡΑΦΕΙΟ
ΜΕΛΕΤΩΝ -ΚΑΤΑΣΚΕΥΩΝ ΟΙΚΟΔΟΜΙΚΩΝ ΕΡΓΩΝ -
ΤΟΠΟΓΡΑΦΙΚΩΝ

ΤΟΠΟΓΡΑΦΙΚΟ ΔΙΑΓΡΑΜΜΑ

Γεωτεμαχίου (Α,Β,Γ...Ο,Π,Α)
ιδιοκτησίας Ζακελίνα Δασύρα
στον Χριστό
Δημοτικής Ενότητας Ραχών
Δήμου Ικαρίας

Εοικ= 763,65μ²

ΚΛ:1/200

ΔΗΛΩΣΗ ΜΗΧΑΝΙΚΟΥ (Ν.651/1977)

Δηλώνω σύμφωνα με το νόμο για το γεωτεμαχίο με τα στοιχεία (Α,Β,Γ...Ο,Π,Α) και εμβαδόν: 763,65μ² που βρίσκεται στον Χριστό της τοπικής κοινότητας Χριστού Δημοτικής Ενότητας Ραχών του Δήμου Ικαρίας ότι:
α) Είναι άρτιο και οικοδομήσιμο κατα παρέκλιση εφόσον προϋπάρχει ως έχει του έτους 1982.
β) Βρίσκεται εν μέρει εντός ορίων οικισμού σε περιοχή ΠΟΑ4Α (προτεινόμενο όριο οικισμού)και εν μέρει εκτός ορίων οικισμού σε περιοχή ΠΕΠΔ5 (ήπιας τουριστικής ανάπτυξης) σύμφωνα με την προταση του ΣΧΟΟΑΠ Ικαρίας (Αριθμ. 15369/451/Φ.ΣΧΟΟΑΠ / ΦΕΚ 198 Α.Α.Π./2013) εκτός Γ.Π.Σ. και εκτός σχεδίου πόλης,
γ) Δεν εμπίπτει στις διατάξεις του Ν. 1337/83 περί εισφορών σε γή και χρήμα
δ) Εντός αυτού δε διέρχονται εναέριες γραμμές μεταφοράς υψηλής τάσης της ΔΕΗ ή αγωγός φυσικού αερίου
ε) Εντός αυτού και κατά μήκος του προσώπου του εν θέματι γεωτεμαχίου δεν υπάρχουν δέντρα
στ) Εντός αυτού δε διέρχεται ρέμα
ζ) Η απόσταση από τη θάλασσα είναι ~3100,0 μέτρα
η) Δεν έχει γίνει έλεγχος πύλων ιδιοκτησίας

Ο ΜΗΧΑΝΙΚΟΣ

ΔΗΛΩΣΗ ΙΔΙΟΚΤΗΤΗ (Ν.4030/2011)

Η κάτωθι υπογεγραμμένη Ζακελίνα Δασύρα δηλώνω ότι:
- τα όρια του γεωτεμαχίου με τα στοιχεία (Α,Β,Γ...Ο,Π,Α)και εμβαδόν 763,65 μ² που βρίσκεται στον Χριστό της Δημοτικής Ενότητας Ραχών του Δήμου Ικαρίας Π.Ε. Ικαρίας Περιφέρειας Βορείου Αιγαίου υποδείχθησαν από εμένα
- ευθυνόμαι για την ακρίβεια των δηλουμένων ορίων του οικοπέδου και για την ύπαρξη και την αιτία του δικαιώματός μου να ζητήσω την έκδοση τοπογραφικού διαγράμματος.

Ο ΔΗΛΩΝ

Ο ΣΥΝΤΑΞΑΣ

ΣΠΑΝΟΣ ΚΩΝΣΤΑΝΤΙΝΟΣ

ΣΠΑΝΟΣ ΚΩΝΣΤΑΝΤΙΝΟΣ
ΔΙΠΛ. ΑΡΧΙΤΕΚΤΟΝ ΜΗΧΑΝΙΚΟΣ
Ε.Ν.Ε.Α. de GRENOBLE
ΜΕΛΟΣ Τ.Ε.Κ. ΑΡΙΘΜΟΣ ΜΗΤΡΩΟΥ 131411
ΕΥΔΗΛΟΣ ΚΑΡΙΑΣ - ΤΗΛ. 22760 31331
Α.Φ.Μ. 990724240 - Δ.Ο.Υ.: ΙΚΑΡΙΑΣ

ΛΑΚΙΟΥ ΜΑΡΙΑ

ΜΑΡΙΑ ΑΝΤ. ΛΑΚΙΟΥ
ΔΙΠΛΩΜ. ΠΟΛΙΤΙΚΟΣ ΜΗΧΑΝΙΚΟΣ
ΠΑΝΕΠΙΣΤΗΜΙΟΥ ΝΑΡΙΕΡ ΑΓΓΛΙΑΣ
ΜΕΛΟΣ Τ.Ε.Κ. ΑΡΙΘΜΟΣ ΜΗΤΡΩΟΥ 106432
ΑΦΜ 300403060 ΔΟΥ: ΑΓΙΟΥ ΚΗΡΥΚΟΥ
ΑΓ. ΚΗΡΥΚΟΣ ΙΚΑΡΙΑ 83300 ΤΗΛ: 6979445891

ΗΜΕΡΟΜΗΝΙΑ :

ΔΕΚΕΜΒΡΙΟΣ
2023

ΕΜΒΑΔΟΝ ΓΕΩΤΕΜΑΧΙΟΥ

Εμβ.(Α,Β,Γ...Ο,Π,Α): 763,65μ²
ΠΑΡΑΤΗΡΗΣΕΙΣ:
1. Το διάγραμμα είναι εντεταγμένο στο κρατικό σύστημα συντεταγμένων ΕΓΣΑ '87
2. Οι διαστάσεις και τα εμβαδά υπολογίστηκαν αναλυτικά από τις συν/νες των κορυφών
3. Η εξάρτηση από το Ε.Γ.Σ.Α. '87 πραγματοποιήθηκε με παρατηρήσεις που διεξήχθησαν τον Μάιο 2018 κάνοντας χρήση του Σταθμού Αναφοράς ΙΚΑΡ (Ικαρία) του ιδιωτικού δικτύου U.R.A.N.U.S της Εταιρείας TREE COMPANY CO. A.E.B.E το οποίο είναι πιστοποιημένο από το Κέντρο Δορυφόρων Διονύσου της Σχολής Α.Τ.Μ του Ε.Μ.Π με συντεταγμένες (x,y,z) = (700523,2352,4164179,1513,89,1990).

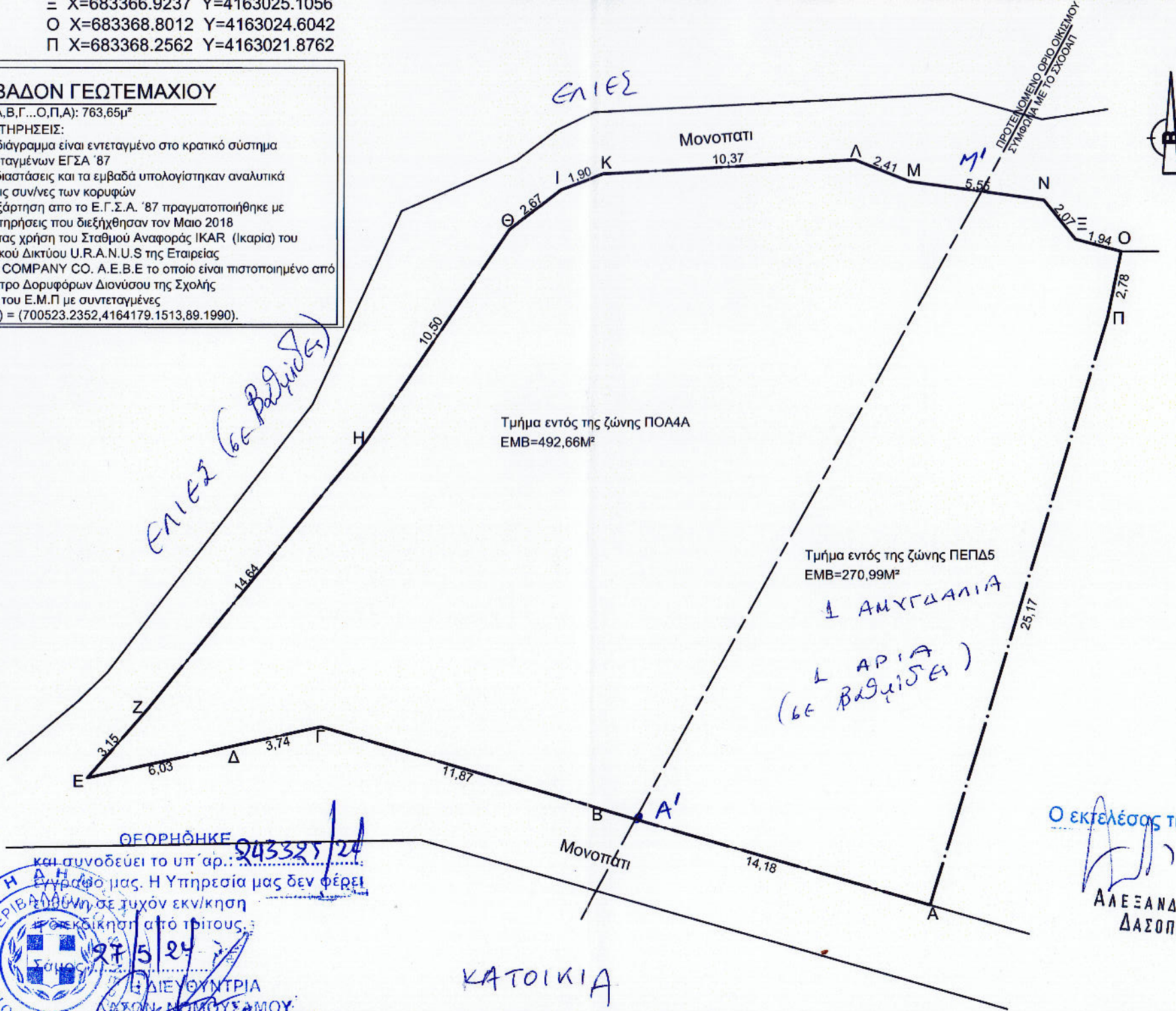

ΘΕΩΡΗΘΗΚΕ
και συνοδεύει το υπ'αρ. 243325/24
Αγνώστος μας. Η Υπηρεσία μας δεν φέρει
καμία ευθύνη σε τυχόν εκνίκηση
ή εκδίκαση από τρίτους.
27/5/24
ΕΥΔΕΥΧΥΝΤΡΙΑ
ΔΑΣΩΝ ΚΑΙ ΟΥΣΙΑΣΜΟΥ
ΖΩΗ Α. ΚΙΝΙΑΣΟΠΟΥΛΟΥ
ΔΑΣΟΛΟΓΟΣ

Ο εκτελέσας την αυτοψία:
ΑΛΕΞΑΝΔΡΑ ΠΟΡΗ
ΔΑΣΟΠΟΝΟΣ