

ΤΜΗΜΑ Α - Εμβαδόν = 1.506,98 μ²		
ΚΟΡΥΦΗ	X	Y
1	286771.82	4302393.55
2	286790.41	4302410.08
3	286796.22	4302405.28
4	286799.14	4302408.19
5	286799.90	4302410.50
6	286801.82	4302410.01
7	286808.07	4302410.18
8	286812.03	4302420.70
9	286813.04	4302423.72
10	286813.70	4302424.84
11	286811.63	4302431.55
12	286810.78	4302439.94
13	286809.23	4302443.87
14	286813.45	4302447.30
15	286814.51	4302450.36
16	286818.26	4302447.38
17	286825.96	4302434.58
18	286824.30	4302432.63
19	286822.71	4302428.61
20	286822.40	4302424.87
21	286816.74	4302404.69
22	286817.56	4302400.92
23	286814.82	4302396.28
24	286804.86	4302383.62
25	286802.96	4302382.23
26	286798.12	4302375.08
27	286778.72	4302375.62

ΤΜΗΜΑ Β - Εμβαδόν = 144,97 μ²		
ΚΟΡΥΦΗ	X	Y
31	286825.53	4302457.95
32	286835.36	4302459.79
33	286836.31	4302453.67
34	286840.93	4302449.13
35	286832.38	4302440.96
36	286829.25	4302449.05

Απόστασεις	
31 - 32	10.00
32 - 33	6.19
33 - 34	6.47
34 - 35	11.82
35 - 36	8.67
36 - 31	9.64

Απόστασεις	
1 - 2	24.87
2 - 3	7.54
3 - 4	4.12
4 - 5	2.43
5 - 6	1.98
6 - 7	6.26
7 - 8	11.24
8 - 9	3.18
9 - 10	1.30
10 - 11	7.02
11 - 12	8.44
12 - 13	4.22
13 - 14	5.43
14 - 15	3.24
15 - 16	4.79
16 - 17	14.93
17 - 18	2.56
18 - 19	4.33
19 - 20	3.74
20 - 21	20.96
21 - 22	3.86
22 - 23	5.39
23 - 24	16.10
24 - 25	2.36
25 - 26	8.63
26 - 27	19.41
27 - 1	19.22

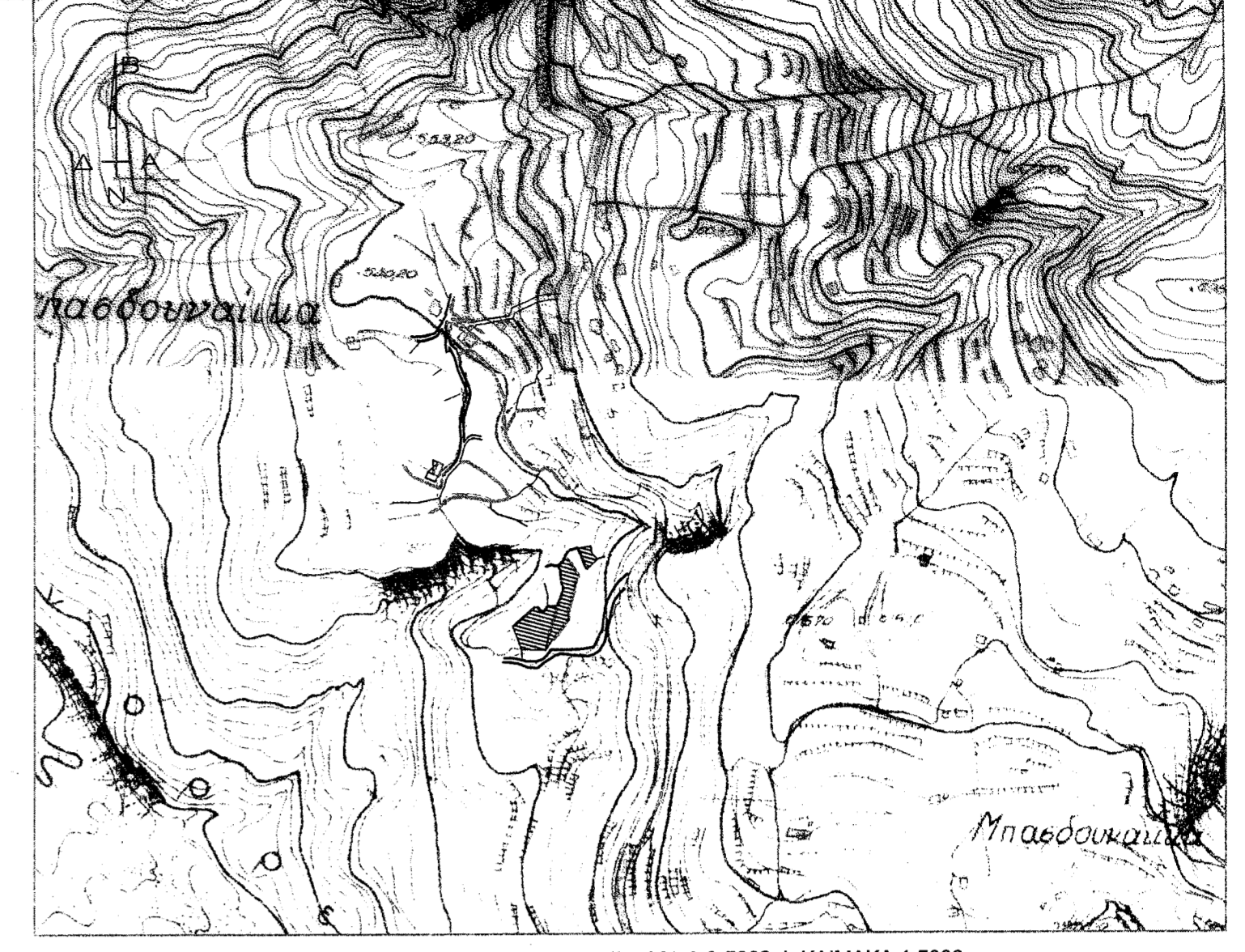
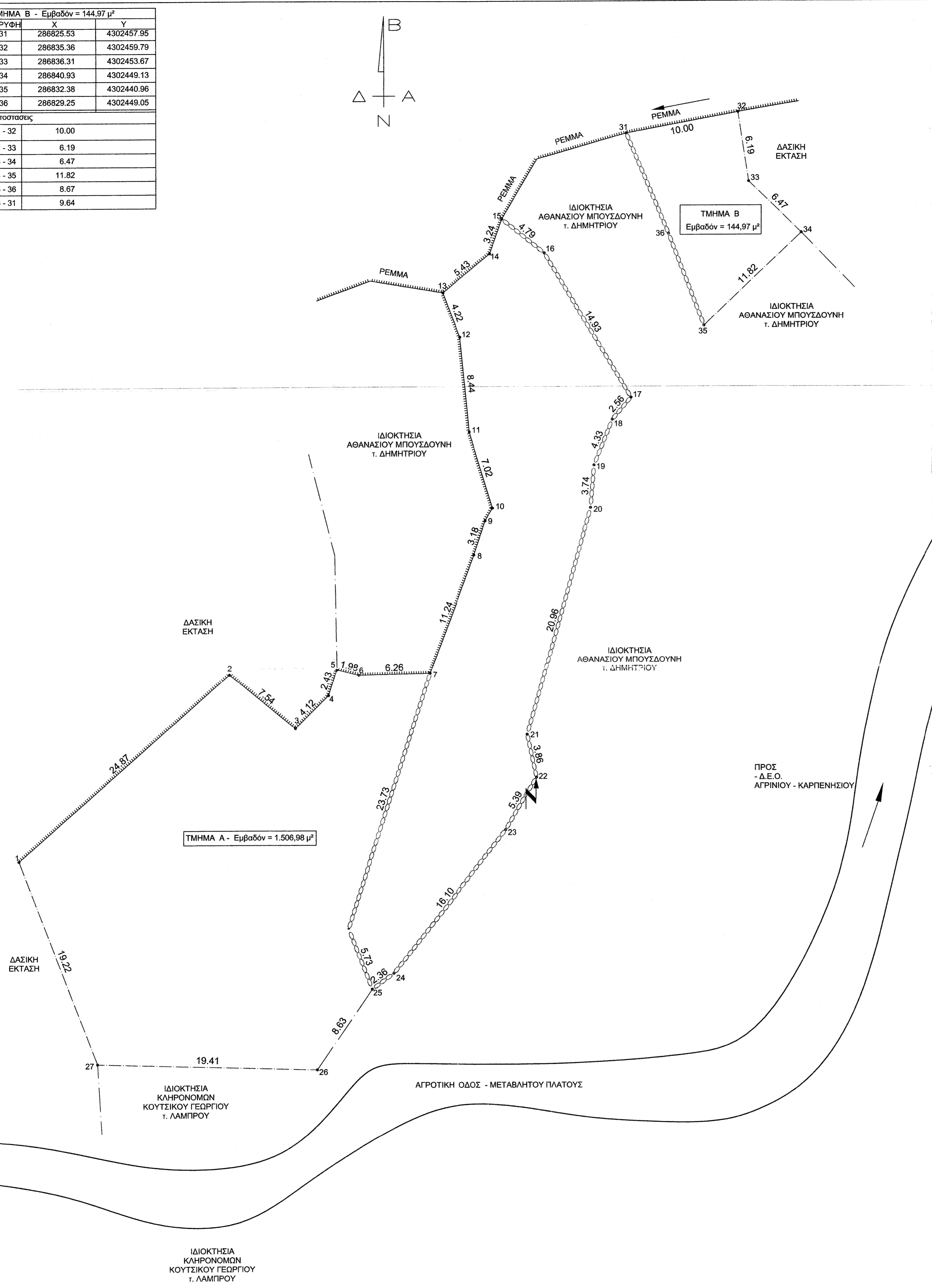
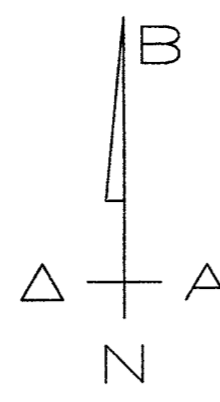

Απόσπασμα Φύλλου Χάρτη Γ.Υ.Σ. 5263-3 & 5262-4 ΚΛΙΜΑΚΑ 1:500
Υπεύθυνη Δήλωση Ν.651 - 77

Ο υπογεγραμμένος Γεώργιος Ξύλας, Τοπογράφος Μηχανικός Τ.Ε., δηλώνω υπεύθυνα ότι τα υπό στοιχεία: ΤΜΗΜΑ Α: 1,2,3,4,5,6,7,8, 9,10, 11,12,13,14,15,16,17,.....έως 27,1, αγροτεμάχια εμβαδού 1.506,98 μ² ΤΜΗΜΑ Β: 31,32,33,34,35,36,31, αγροτεμάχια εμβαδού 144,97 μ², Ιδιοκτησίας Γεωργίου Μπουσδούνη τ. Ευθυμίου, βρίσκονται στη θέση Τσακούλι, του οικισμού Μπουσδουναίικα - Χούνης, του Δ.Δ. Χούνης, του Δ. Παρακαμπυλίων, είναι εκτός Γ.Π.Σ., εκτός σχεδίου πόλεως, εκτός ζώνης σχεδίου πόλεως, και είναι σε περιοχή που έχει χαρακτηριστεί κατολισθήσιμη, δεν είναι οικοδομήσιμα, σύμφωνα με τις ισχύουσες πολεοδομικές διατάξεις. Το παρόν συντάχθηκε βάσει του Ν. 651 - 77. Τα όρια υπέδειξε ο Γεώργιος Μπουσδούνης του Ευθυμίου. Το ακίνητο δεν υπάγεται στις διατάξεις του Ν.1337-83 και δεν ωφείλει εισφορά σε γή και χρήμα.

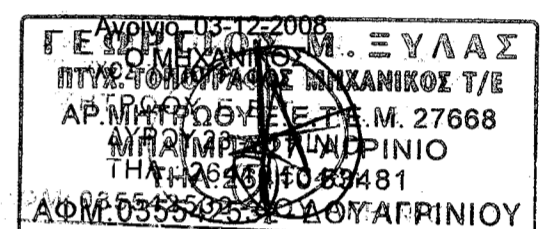

Δήλωση Ιδιοκτητών
Ο κάτωθι υπογεγραμμένος Γεώργιος Μπουσδούνης του Ευθυμίου, ιδιοκτήτης των αγροτεμαχίων δηλώνω, ότι τα όρια που απεικονίζονται στο παρόν τοπογραφικό είναι ορθά και τέθηκαν παρουσία μου και με υπόδειξή μου.

Ο ΔΗΛΩΝ
ΓΕΩΡΓΙΟΣ ΜΠΟΥΣΔΟΥΝΗΣ Τ. ΕΥΘΥΜΙΟΥ

ΤΕΧΝΙΚΟ ΓΡΑΦΕΙΟ
ΓΕΩΡΓΙΟΣ ΜΙΧ. ΞΥΛΑΣ
ΤΟΠΟΓΡΑΦΟΣ ΜΗΧΑΝΙΚΟΣ Τ.Ε.
Μπαμπιά 27, 301-00 Αγρίνιο, Τηλ. / Fax : 2641-053481, Κηνητό: 6945-853-804, e-mail: ksilas@otenet.gr

ΕΡΓΟΔΟΤΗΣ: **ΓΕΩΡΓΙΟΣ ΜΠΟΥΣΔΟΥΝΗΣ Τ. ΕΥΘΥΜΙΟΥ**

ΕΡΓΟ: **ΑΠΟΤΥΠΩΣΗ ΑΓΡΟΤΕΜΑΧΙΩΝ**

ΘΕΣΗ: **ΤΣΑΚΟΥΛΙ - ΟΙΚΙΣΜΟΥ ΜΠΟΥΣΔΟΥΝΑΪΙΚΑ**
Δ.Δ. ΧΟΥΝΗΣ
ΔΗΜΟΣ ΠΑΡΑΚΑΜΠΥΛΙΩΝ

ΜΕΛΕΤΗΤΗΣ: **ΓΕΩΡΓΙΟΣ ΞΥΛΑΣ**

ΘΕΜΑ ΣΧΕΔΙΟΥ: **ΤΟΠΟΓΡΑΦΙΚΟ ΔΙΑΓΡΑΜΜΑ**

ΚΛΙΜΑΚΑ 1:200

ΧΡΟΝΟΣ ΣΥΝΤΑΞΗΣ: ΔΕΚΕΜΒΡΙΟΣ 2008

ΥΠΟΓΡΑΦΗ - ΣΦΡΑΓΙΔΑ
ΕΛΕΓΧΘΗΚΕ
Ασπίνο 04.6.2024
Η Δασούλης

ΑΡ. ΣΧΕΔΙΟΥ: 06/06/2024

ΑΦΜ: 035542632 - ΔΟΥ/ΑΓΡΙΝΙΟΥ