

Πίνακας συνολογίων ΚΑΘΕΤΟΥ ΣΥΝΔΙΟΚΤΗΤΕΩΣ

Τύπος	Περιγραφή (αριθμ. οικόπεδων)	Ποσοστό, %	Περιγραφή	Ποσοστό, %	Ισοδότηση
ΚΑΘΕΤΗ Α	46/07	50,00	Τμήμα ανακατασκευής οδού	608,42	
ΚΑΘΕΤΗ Β	59/71	50,00	(1,28,27,28,25,11,12,13,14,....,22,23,1)	346,27	
ΣΥΝΟΛΑ		100,00		1154,69	

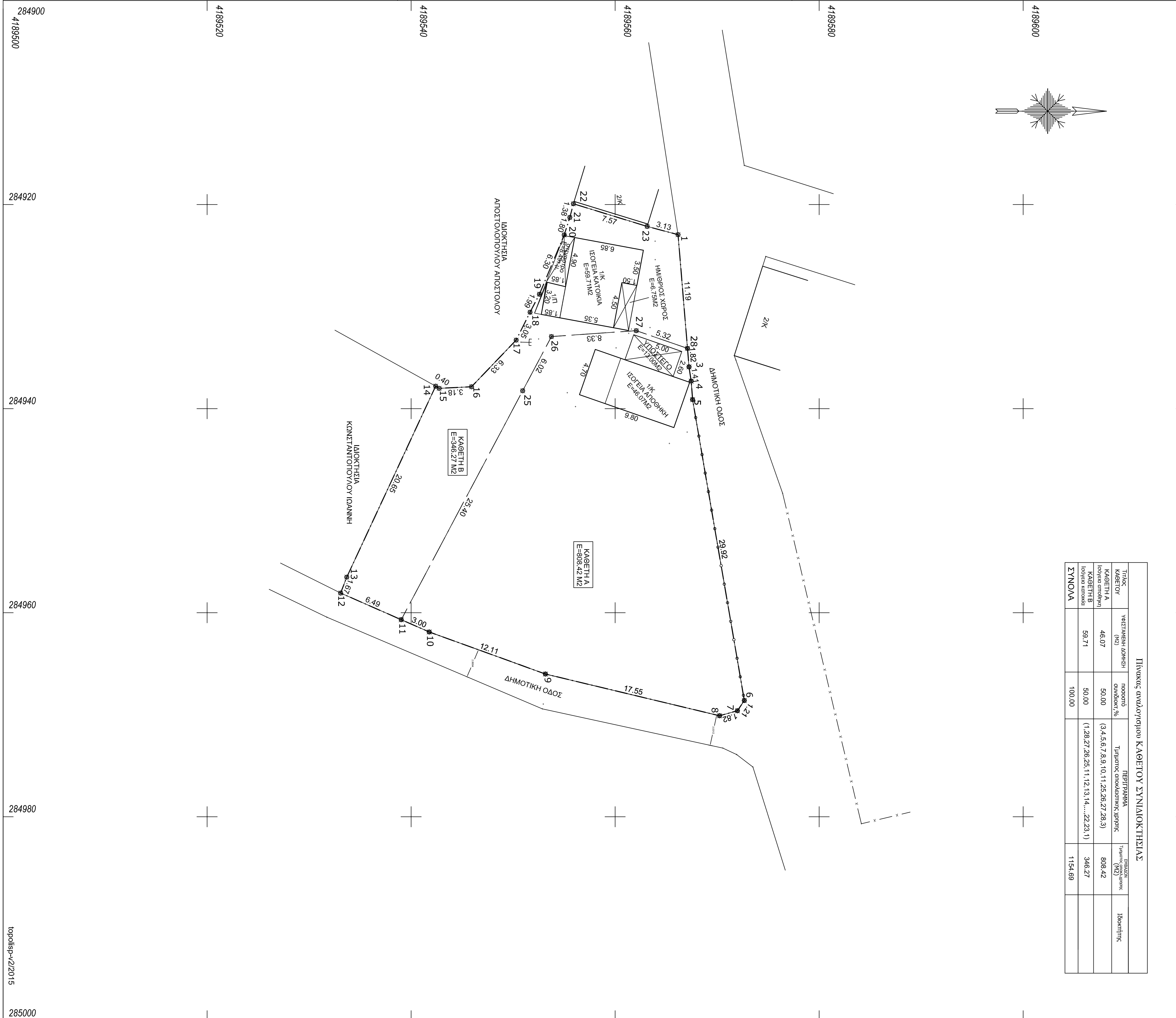

Συντεταγμένες Κορυφών ομοεπίπεδου 1 ΕΓΧΑ87

α/α	τετραγων. x (m)	τετραγων. y (m)	αριθμ. (m)
1	284922,947	4189566,171	1-2=11,19
2	284934,094	4189567,096	2-3=1,82
3	284935,905	4189567,246	3-4=1,81
4	284937,299	4189567,456	4-5=1,83
5	284939,113	4189567,595	5-6=29,92
6	284968,604	4189572,668	6-7=4,21
7	284959,610	4189571,991	7-8=1,82
8	284970,099	4189570,240	8-9=17,55
9	284966,010	4189553,169	9-10=12,11
10	284964,889	4189541,778	10-11=3,00
11	284969,079	4189533,029	11-12=6,49
12	284965,513	4189533,694	12-13=1,67
13	284968,205	4189542,409	13-14=20,65
14	284938,012	4189542,750	14-15=0,40
15	284937,885	4189545,923	15-16=3,18
16	284933,281	4189550,300	16-17=6,33
17	284930,590	4189551,662	17-18=3,05
18	284928,787	4189552,580	18-19=4,39
20	284922,973	4189555,012	20-21=1,80
21	284921,258	4189555,561	21-22=1,88
22	284919,920	4189555,909	22-23=7,57
23	284922,142	4189563,144	23-1=3,13
24	284922,947	4189566,171	24-2=1,81

Ε=1154,697μ.
Π=145,80μ.

Συντεταγμένες Κορυφών ΚΑΘΕΤΟΥ Α ΕΓΧΑ87

α/α	τετραγων. x (m)	τετραγων. y (m)	αριθμ. (m)
1	284935,905	4189567,246	3-4=1,41
2	284939,113	4189567,595	4-5=1,82
3	284968,604	4189572,668	5-6=29,92
4	284937,299	4189567,456	6-7=1,21
5	284966,010	4189571,991	7-8=1,82
6	284970,099	4189570,240	8-9=17,55
7	284969,079	4189533,029	9-10=12,11
8	284965,513	4189533,694	10-11=3,00
9	284968,205	4189542,409	11-12=25,40
10	284938,012	4189542,750	12-13=3,00
11	284937,885	4189545,923	13-14=6,02
12	284933,281	4189550,300	14-15=3,32
13	284930,590	4189551,662	15-16=5,22
14	284928,787	4189552,580	16-17=1,82
20	284922,973	4189555,012	20-21=1,82
21	284921,258	4189555,561	21-22=1,82
22	284919,920	4189555,909	22-23=7,57
23	284922,142	4189563,144	23-1=3,13
24	284922,947	4189566,171	24-2=1,81

Ε=808,427μ.
Π=113,91μ.

Το Γεωμετρίο 1 είναι συνυποβλητό στο ενδο-Γεωμετρίο Απογραφών Διαγραφών σύμφωνα με τον Κανονισμό "Αγορών" - Δ.Ε.Πληθ. - Α.Ε.Πληθ. και είναι άρτιο σε όλες τις πλευρές και μη αναδιπλασιαζόμενο. Ανακατασκευάζεται με την εφαρμογή της διαγραφής 6 του Π.Δ.34.85-01/Κ.Ε.Κ. (181/Α.1983) και σύμφωνα με τον Κανονισμό με την εφαρμογή της διαγραφής 1 της διαγραφής Χρηματοπιστωτική Διαγραφή από τη Γενική Διεύθυνση. Το Γεωμετρίο 1* δεν απαιτείται στις διαγραφές του v.1337/83 περί επιπέδων σε μη κλίση.

Το Γεωμετρίο 1 είναι συνυποβλητό στο ενδο-Γεωμετρίο Απογραφών Διαγραφών σύμφωνα με τον Κανονισμό "Αγορών" - Δ.Ε.Πληθ. - Α.Ε.Πληθ. και είναι άρτιο σε όλες τις πλευρές και μη αναδιπλασιαζόμενο. Ανακατασκευάζεται με την εφαρμογή της διαγραφής 6 του Π.Δ.34.85-01/Κ.Ε.Κ. (181/Α.1983) και σύμφωνα με τον Κανονισμό με την εφαρμογή της διαγραφής 1 της διαγραφής Χρηματοπιστωτική Διαγραφή από τη Γενική Διεύθυνση. Το Γεωμετρίο 1* δεν απαιτείται στις διαγραφές του v.1337/83 περί επιπέδων σε μη κλίση.

ΔΗΜΟΣ ΙΔΙΟΚΤΗΤΗ (N.4030/2011)
Ο κεντρικός υπογεγραμμένος, Καλλιθέας, Διαγραφών, δηλώνει ότι το όραμα του Γεωμετρίου 1*, που βρίσκεται βόρεια προς ανατολή "Αγορών" - Δ.Ε.Πληθ. - Α.Ε.Πληθ., υπαδειχθέντων στο έργο και είναι άρτιο όπως παραγράφεται στο τμήμα του προηγούμενου διαγράμματος.
-Ο Αρχιτέκτονας-

ΔΗΜΟΣ ΙΔΙΟΚΤΗΤΗ (N.4030/2011)
Ο κεντρικός υπογεγραμμένος, Καλλιθέας, δηλώνει ότι το όραμα του Γεωμετρίου 1*, που βρίσκεται βόρεια προς ανατολή "Αγορών" - Δ.Ε.Πληθ. - Α.Ε.Πληθ., υπαδειχθέντων στο έργο και είναι άρτιο όπως παραγράφεται στο τμήμα του προηγούμενου διαγράμματος.
-Ο Αρχιτέκτονας-

ΧΡΗΣΤΟΣ Α. ΓΕΩΡΓΑΚΟΠΟΥΛΟΣ
ΔΙΠΛΩΜΑΤΟΥΧΟΣ ΠΟΛΙΤΙΚΟΣ ΜΗΧΑΝΙΚΟΣ
ΕΓΚΛΗΤΟΣ ΜΕΤΕΩΡΟΛΟΓΩΝ - ΠΑΡΑΤΕΛΕΣΙΩΝ
ΕΠΙΧΕΙΡΗΣΙΑΚΟ ΣΥΣΤΗΜΑ ΜΗΤΡΩΟΥ - 2038983
ΕΛΛΗΝΙΚΟ ΓΕΩΔΑΙΤΙΚΟ ΣΥΣΤΗΜΑ ΑΝΑΦΟΡΑΣ
ΤΗΛ. 282202 24688 - @georgiakos@aol.com
Α.Φ.Μ. 0492322930 - Α.Ο.Υ. ΑΝΑΦΑΛΑΣ

ΧΡΗΣΤΟΣ Α. ΓΕΩΡΓΑΚΟΠΟΥΛΟΣ
ΔΙΠΛΩΜΑΤΟΥΧΟΣ ΠΟΛΙΤΙΚΟΣ ΜΗΧΑΝΙΚΟΣ ΕΜΠ
ΑΓΑΝΑΣΙΟΣ Σ. ΦΟΥΝΤΑΣ
ΔΙΠΛΩΜΑΤΟΥΧΟΣ ΠΟΛΙΤΙΚΟΣ ΜΗΧΑΝΙΚΟΣ ΤΕΠ/ΠΟΥ
ΕΛΛΗΝΙΚΟ ΓΕΩΔΑΙΤΙΚΟ ΣΥΣΤΗΜΑ ΑΝΑΦΟΡΑΣ
ΤΗΛ. 282202 4885-6973204720

ΧΡΗΣΤΟΣ Α. ΓΕΩΡΓΑΚΟΠΟΥΛΟΣ
ΔΙΠΛΩΜΑΤΟΥΧΟΣ ΠΟΛΙΤΙΚΟΣ ΜΗΧΑΝΙΚΟΣ
ΕΓΚΛΗΤΟΣ ΜΕΤΕΩΡΟΛΟΓΩΝ - ΠΑΡΑΤΕΛΕΣΙΩΝ
ΕΠΙΧΕΙΡΗΣΙΑΚΟ ΣΥΣΤΗΜΑ ΜΗΤΡΩΟΥ - 2038983
ΕΛΛΗΝΙΚΟ ΓΕΩΔΑΙΤΙΚΟ ΣΥΣΤΗΜΑ ΑΝΑΦΟΡΑΣ
ΤΗΛ. 282202 24688 - @georgiakos@aol.com
Α.Φ.Μ. 0492322930 - Α.Ο.Υ. ΑΝΑΦΑΛΑΣ

ΧΡΗΣΤΟΣ Α. ΓΕΩΡΓΑΚΟΠΟΥΛΟΣ
ΔΙΠΛΩΜΑΤΟΥΧΟΣ ΠΟΛΙΤΙΚΟΣ ΜΗΧΑΝΙΚΟΣ
ΕΓΚΛΗΤΟΣ ΜΕΤΕΩΡΟΛΟΓΩΝ - ΠΑΡΑΤΕΛΕΣΙΩΝ
ΕΠΙΧΕΙΡΗΣΙΑΚΟ ΣΥΣΤΗΜΑ ΜΗΤΡΩΟΥ - 2038983
ΕΛΛΗΝΙΚΟ ΓΕΩΔΑΙΤΙΚΟ ΣΥΣΤΗΜΑ ΑΝΑΦΟΡΑΣ
ΤΗΛ. 282202 24688 - @georgiakos@aol.com
Α.Φ.Μ. 0492322930 - Α.Ο.Υ. ΑΝΑΦΑΛΑΣ

ΧΡΗΣΤΟΣ Α. ΓΕΩΡΓΑΚΟΠΟΥΛΟΣ
ΔΙΠΛΩΜΑΤΟΥΧΟΣ ΠΟΛΙΤΙΚΟΣ ΜΗΧΑΝΙΚΟΣ
ΕΓΚΛΗΤΟΣ ΜΕΤΕΩΡΟΛΟΓΩΝ - ΠΑΡΑΤΕΛΕΣΙΩΝ
ΕΠΙΧΕΙΡΗΣΙΑΚΟ ΣΥΣΤΗΜΑ ΜΗΤΡΩΟΥ - 2038983
ΕΛΛΗΝΙΚΟ ΓΕΩΔΑΙΤΙΚΟ ΣΥΣΤΗΜΑ ΑΝΑΦΟΡΑΣ
ΤΗΛ. 282202 24688 - @georgiakos@aol.com
Α.Φ.Μ. 0492322930 - Α.Ο.Υ. ΑΝΑΦΑΛΑΣ