

Απόσταση ορθοφωτογραφίας Κτηματολογίου

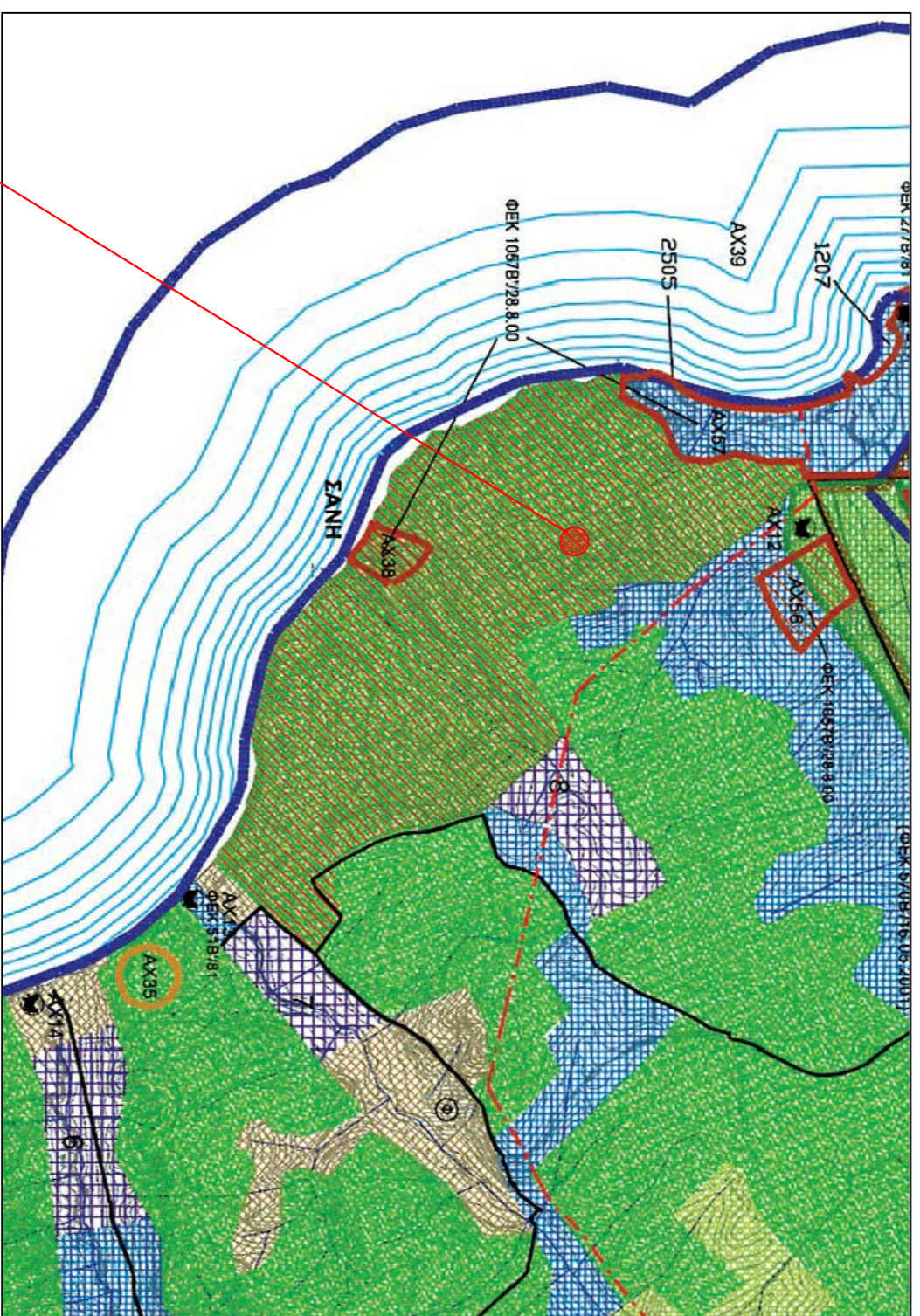

Απόσταση Χάρτη Π.2.α. του Γενικού Πολεοδομικού Σχεδίου της Δημοτικής Ενότητας Κασσάνδρας του Δήμου Κασσάνδρας της Π.Ε. Χαλκιδικής (Φ.Ε.Κ 180ΑΔΠ/04-06-2014)

ΤΟΠΟΓΡΑΦΙΚΟ ΔΙΑΓΡΑΜΜΑ

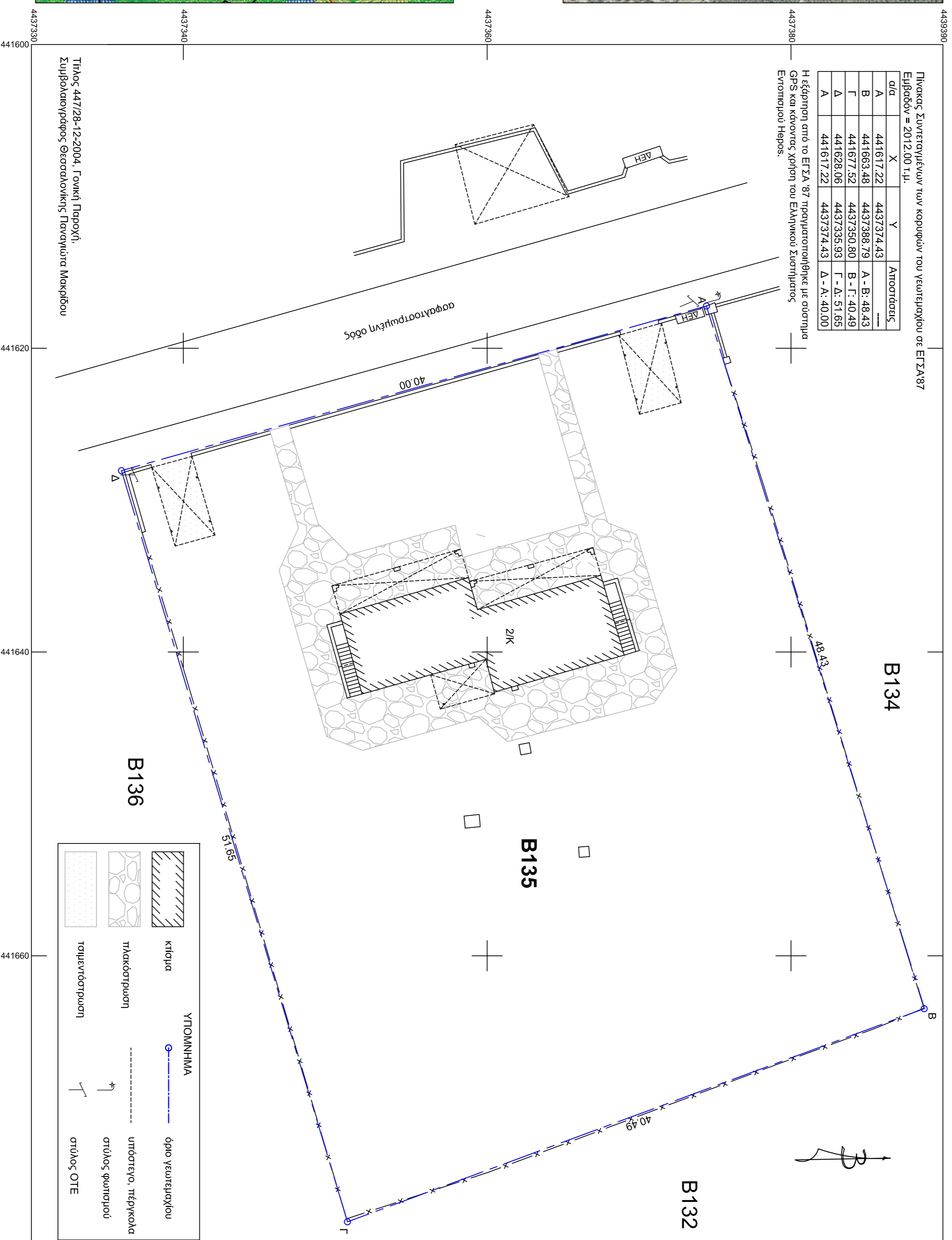

α/α	X	Y	Αποστάσεις
A	441617.22	4437374.43	A - B: 48.43
B	441663.48	4437388.79	B - Γ: 40.49
Γ	441677.52	4437350.80	Γ - Δ: 51.65
Δ	441628.06	4437335.93	Δ - Α: 40.00
A	441617.22	4437374.43	Δ - Α: 40.00

Η έρευνα από το ΕΓΓΑ 87 πραγματοποιήθηκε με σύστημα GPS και κλίμακα χάρτη του Ελληνικού Στοιχείου Ενομοματού Ηέρος.

Πίνακας Συντεταγμένων των κορυφών του γεωμετρικού σε ΕΓΓΑ87

Εμβαδόν = 2012,00 τ.μ.

ΕΡΓΟΔΟΤΗΣ	
Αλεξάνδρα Λιάλιου, Μαρία Λιάλιου	
ΤΙΤΛΟΣ ΜΕΛΕΤΗΣ	
Τοπογραφικό διάγραμμα οικοπέδου	
ΠΕΡΙΟΧΗ ΜΕΛΕΤΗΣ	
Οικόπεδο Β135, Ο.Τ. 3, Ζώνη Β1, Τουριστικός Οικισμός Σταυρονικήτα, Δημοτική Ενότητα Κασσάνδρας, Δήμος Κασσάνδρας, Περιφερειακή Ενότητα Χαλκιδικής	
Αναστασία Χριστοδούλου	
Διπλ. Αγρονόμος Τοπογράφος Μηχανικός Α.Π.Θ., Μ.Sc.	
ΘΕΜΑ ΣΧΕΔΙΟΥ	ΚΑΙΜΑΚΑ
Τοπογραφικό διάγραμμα	1:200
Ο ΣΥΝΤΑΞΑΣ	ΑΡ. ΣΧΕΔΙΟΥ
	T1
ΧΡΟΝΟΣ ΜΕΛΕΤΗΣ	
	Μάρτιος 2017
<p>ΑΝΑΣΤΑΣΙΑ ΓΕΩΡ. ΧΡΙΣΤΟΔΟΥΛΟΥ ΔΙΠΛ. ΑΓΡΟΝΟΜΟΣ ΤΟΠΟΓΡΑΦΟΣ ΜΗΧΑΝΙΚΟΣ ΠΡΩΤΕΚΝΗΚΗΣ ΕΞΟΥΣ. Α.Π.Θ. ΜΕΛΟΣ Τ.Ε.Ε. - ΣΕΜΡΕΠ (Ε.Ε. 1107/86) ΚΟΜΟΤΗΝΙΩΝ 75, 57002 ΑΛΕΞΑΝΔΡΑ ΦΟΚΙΑΔΕ Α.Φ.Μ.: 133475724 - Α.Ο.Υ.: ΑΜΗΡΙΣΣΕΑΣ</p>	