

ΘΕΣΗ ΛΗΨΗΣ ΦΩΤΟΓΡΑΦΙΑΣ 1

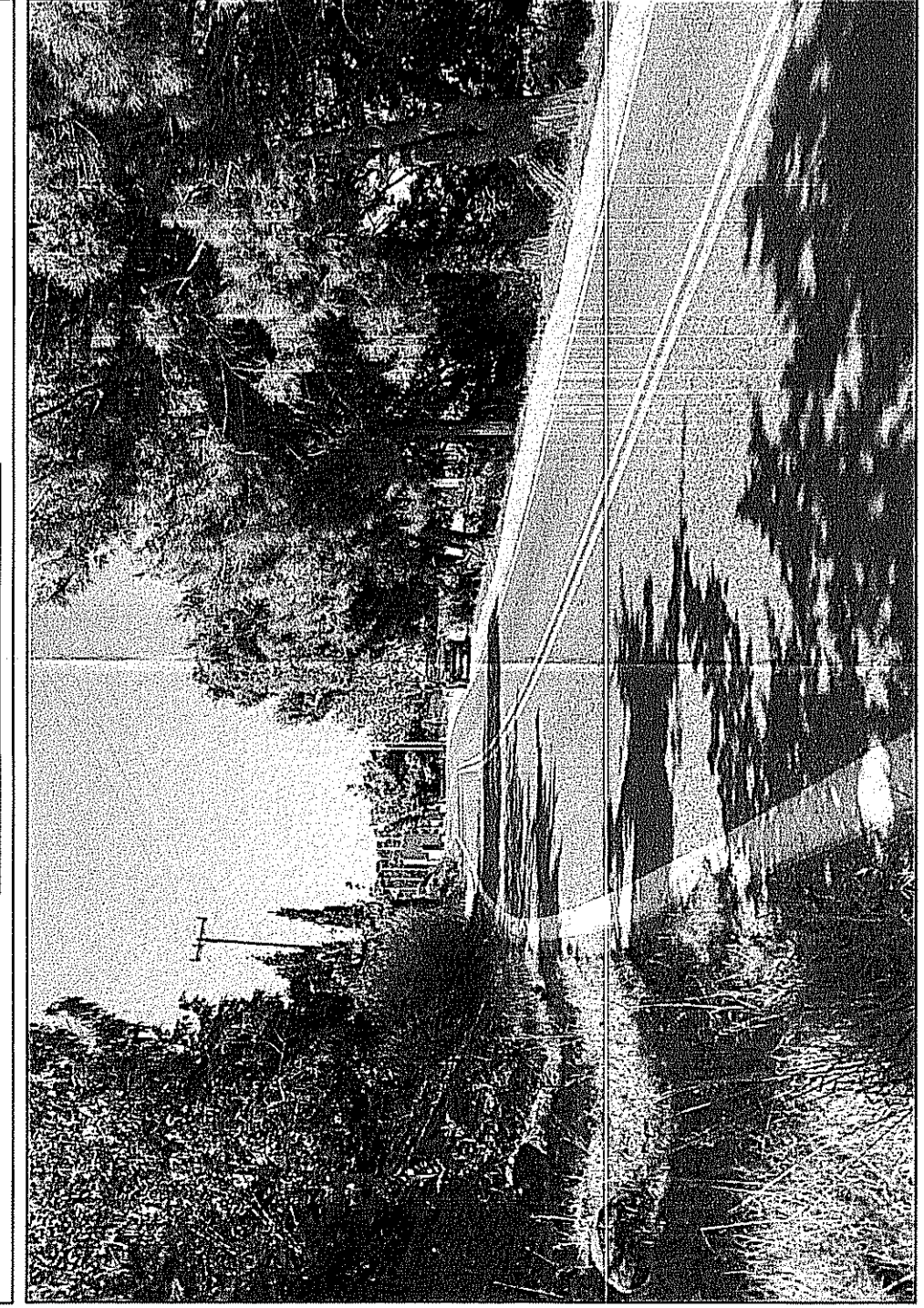

ΘΕΣΗ ΛΗΨΗΣ ΦΩΤΟΓΡΑΦΙΑΣ 2

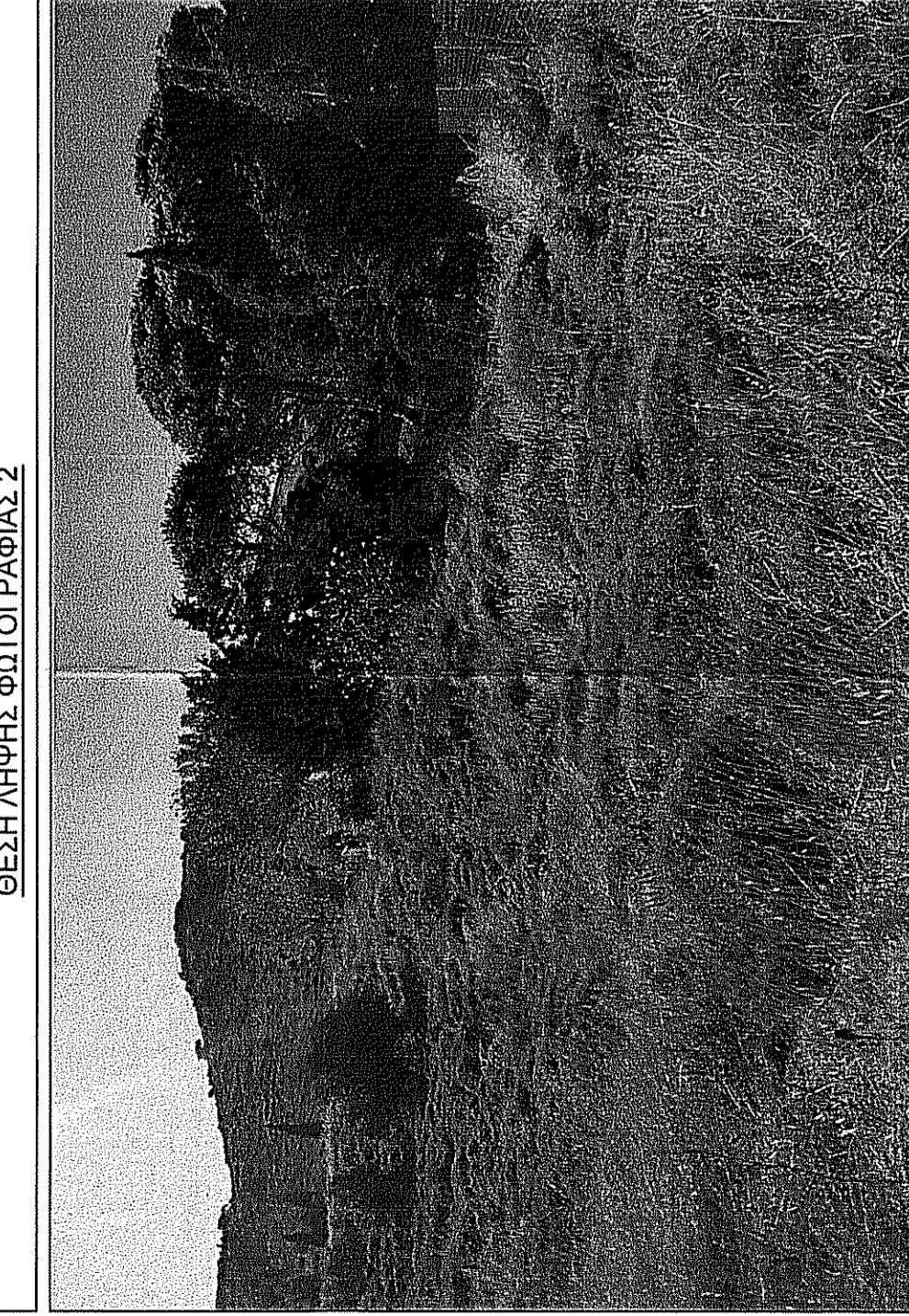

ΘΕΣΗ ΛΗΨΗΣ ΦΩΤΟΓΡΑΦΙΑΣ 3

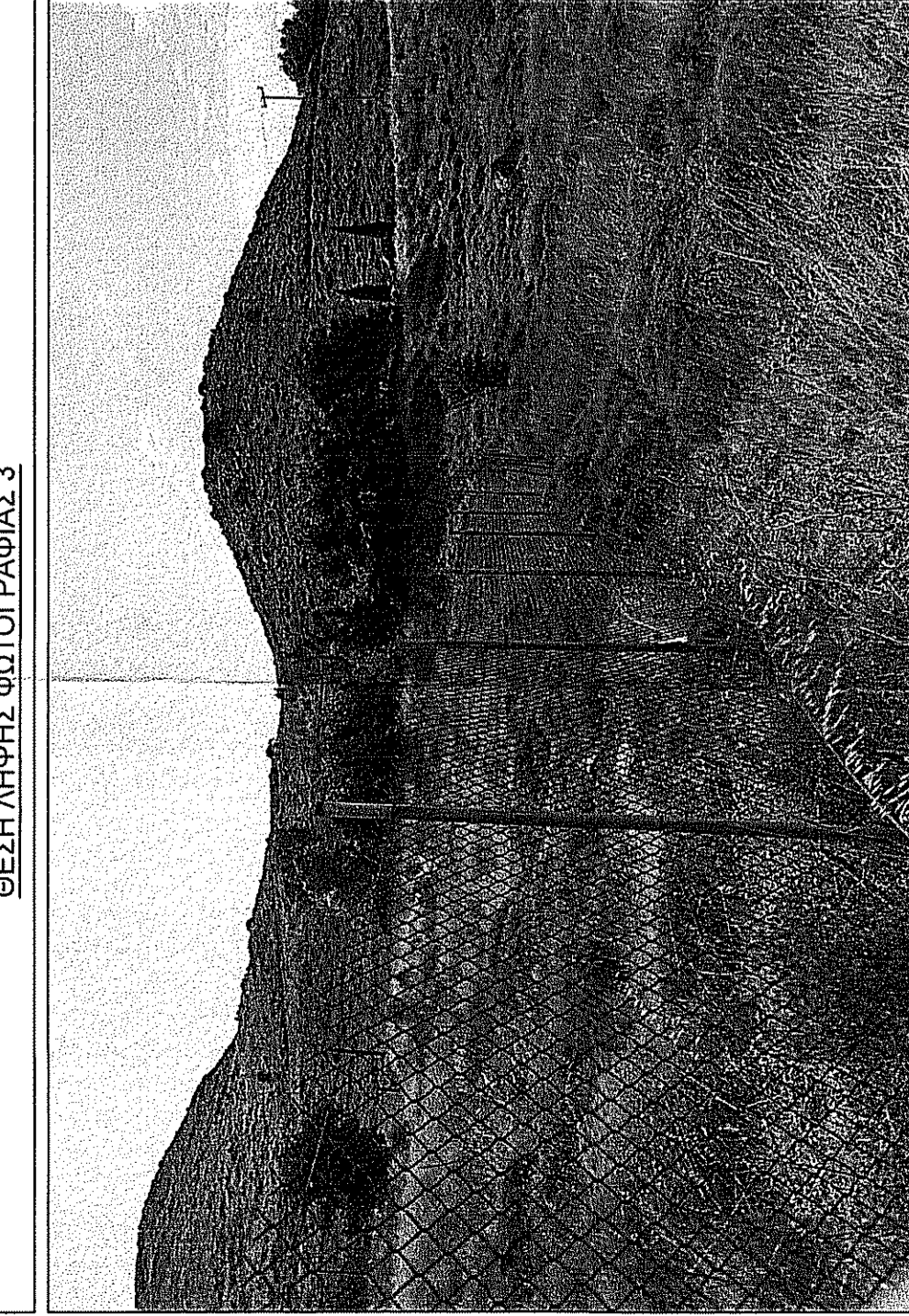

ΘΕΣΗ ΛΗΨΗΣ ΦΩΤΟΓΡΑΦΙΑΣ 4

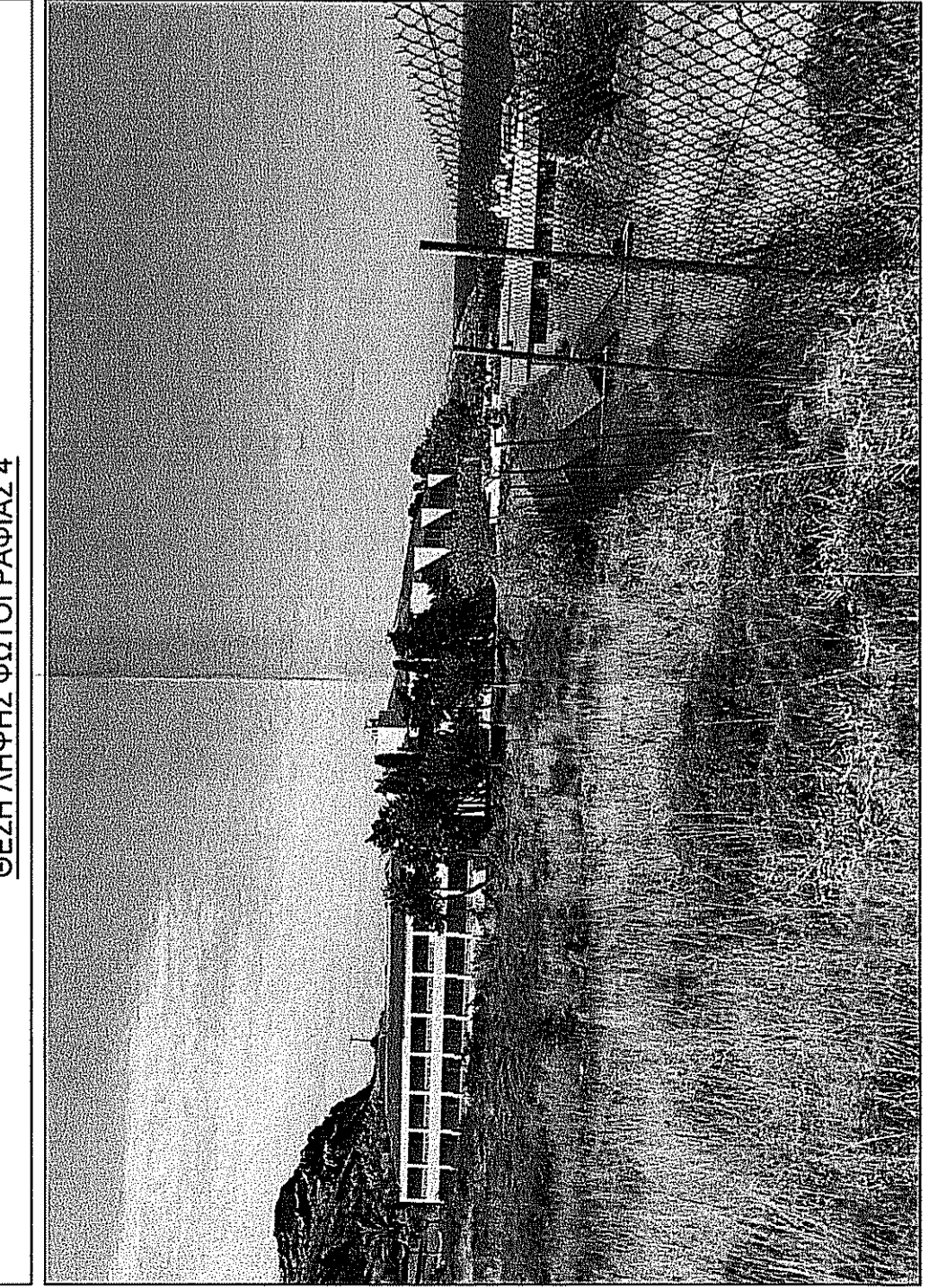

ΟΡΟΙ ΔΟΜΗΣΗΣ

Πολυδομητική Ενότητα Δήμου Λήμνου, Περιφέρεια Βορείου Αιγαίου, εκτός οικισμού (ΦΕΚ 270 Δ / 1985), (ΦΕΚ 245 Α / 2020).

ΑΠΟΣΠΑΣΜΑ ΟΡΘΟΦΩΤΟΧΑΡΤΗΣ ΚΤΗΜΑΤΟΛΟΓΙΟΥ ΚΛΙΜΑΚΑ 1:5000



ΑΠΟΣΠΑΣΜΑ ΧΑΡΤΗΣ ΓΥΣ (Γάρ. χάρτη 4568 - 1) ΚΛΙΜΑΚΑ 1:5000

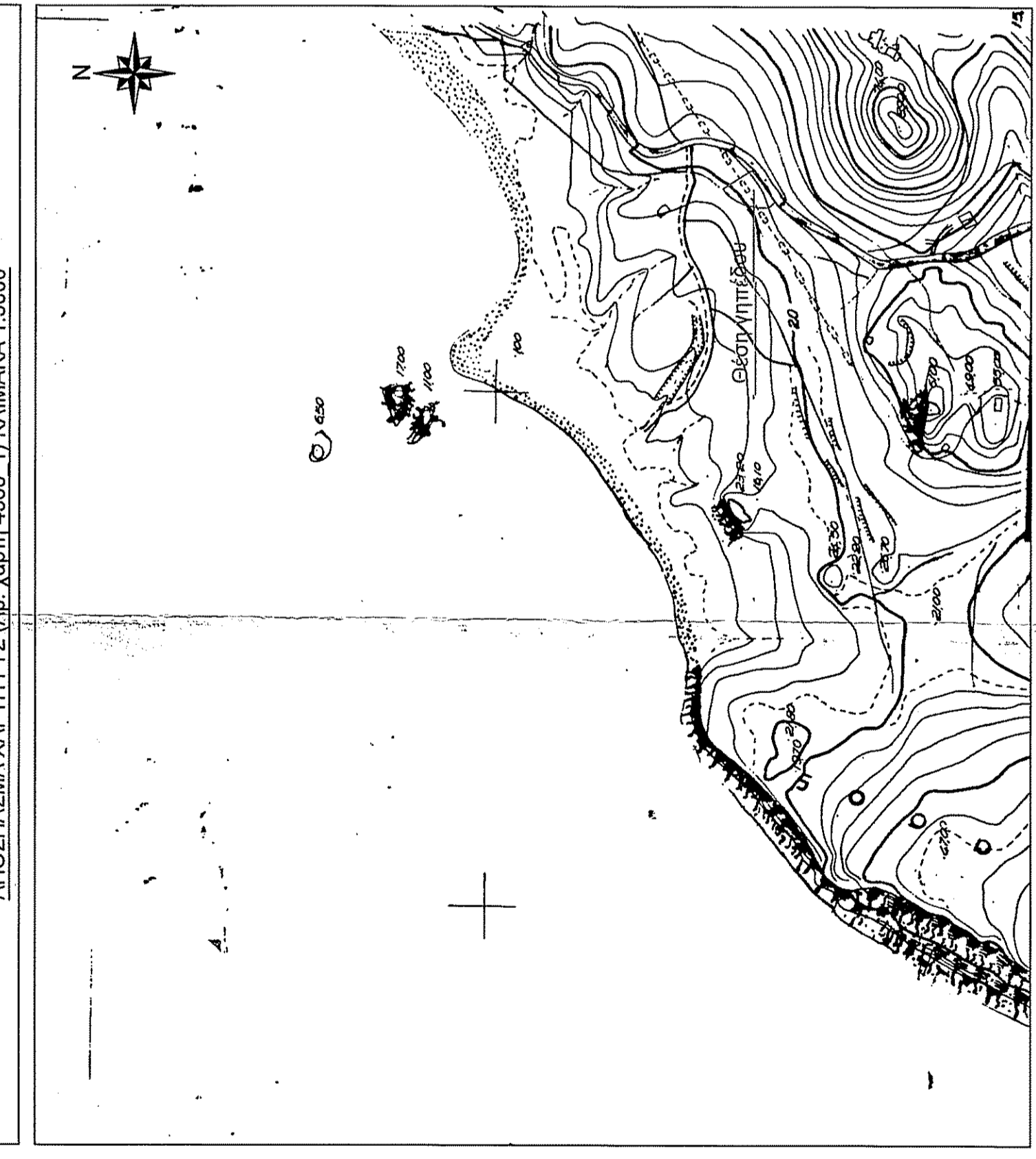

ΥΠΟΜΝΗΜΑ ΣΥΜΒΟΛΙΣΜΩΝ

- Κορυφή γηπέδου
Όριο γηπέδου
Όριο ομίρων γηπέδων
Επαρχιακή οδός
Κάναβος



Table with columns: α/α, X, Y, Απόσταση (μ). Lists points A1 through A12 with their coordinates and distances.

ΠΙΝΑΚΑΣ ΣΥΝΤΕΤΑΓΜΕΝΩΝ ΚΟΡΥΦΩΝ ΓΗΠΕΔΟΥ ΣΤ ΕΓΣΑ 87

Ο κάτωθι υπογεγραμμένος Δημάρχης Αντ. Γεωργίου, Αγωνόμοσ Τопоγράφος Μηχανικός ΕΜΠ με ΑΜ ΤΕΕ 117095, δηλώνω υπεύθυνα με το άρθρο 20 του Ν. 3889/2010 όπως τροποποιήθηκε με...

ΔΗΛΩΣΗ ΙΔΙΟΚΤΗΤΗ - ΕΚΠΙΡΟΣΩΠΟΥ (Ν.4030/2011)
Οι κάτωθι υπογράφοντες Παναγιώτης Τσιανόπουλος & Τσιανόπουλου Βασιλική ως ιδιοκτήτες και ο Περικλής Χαλαμάνδάρης ως νόμιμος εκπρόσωπος του PORTO MYRINA PALACE δηλώνουμε υπεύθυνα ότι:

- α) τα αρχικά και υλοποιημένα όρια του γηπέδου με στοιχεία (Α1,Α2,Α3,.....Α11,Α12,Α1) και με εμβάδων Ε= 1,010,38 τ.μ. που βρίσκεται εκτός οικισμού της Κοινότητας Μύρινας του Δήμου Λήμνου, Περιφέρεια Βορείου Αιγαίου υποδείχθηκαν από εμάς, και
β) εμβανάσαμε για την ακρίβεια των δηλωμένων ορίων του γηπέδου, καθώς και για την απία του δικαιώματός μας να ζητήσουμε την έκδοση άδειας δόμησης.

Logo and contact information for ΤΕΧΝΙΚΟ ΓΡΑΦΕΙΟ ΔΗΜΑΡΧΗΣ ΑΝΤ. ΓΕΩΡΓΙΟΥ, including address and phone number.

Project title and details: ΕΡΓΟΣΤΗΣ ΤΣΙΝΟΠΟΥΛΟΣ ΠΑΝΑΓΙΩΤΗΣ, ΤΟΠΟΓΡΑΦΙΚΗ ΑΠΟΤΥΠΩΣΗ ΓΗΠΕΔΟΥ, ΘΕΣΗ "ΒΟΛΑΡΙΑ Η ΣΩΦΗΡΙΑ" ΚΤΗΜΑΤΙΚΗΣ ΠΕΡΙΦΕΡΕΙΑΣ ΜΥΡΙΝΑΣ - ΔΗΜΟΥ ΛΗΜΝΟΥ.

ΟΙ ΔΗΛΟΥΝΤΕΣ
ΟΙ ΔΗΛΟΥΝΤΕΣ

- Δηλώνω σύμφωνα με το νόμο για το γηπέδο που φαίνεται στο τοπογραφικό διάγραμμα με στοιχεία (Α1,Α2,Α3,.....Α11,Α12,Α1) και εμβάδων, Ε= 1,010,38 τ.μ., ότι:
1. Δεν είναι άρτο και οικοδομήσιμο σύμφωνα με τις πολεοδομικές διατάξεις που ισχύουν σήμερα.
2. Βρίσκεται εκτός ορίων οικισμού της Κοινότητας Μύρινας του Δήμου Λήμνου, Περιφέρεια Βορείου Αιγαίου.
3. Δεν εμπίπτει στις διατάξεις του νόμου 1337/83 και δεν οφείλει εισφορά σε γη και χρήση.
4. Ενός του γηπέδου δεν διέρχονται ενεργείες γραμμές μεταφοράς υψηλής τάσης της ΔΕΗ, αγωγός φυσικού αερίου, οδός προϋφιστάμενη του 1923 ή ρέμα.
5. Έχει πρόσωπο σε επαρχιακή οδό.
6. Δεν διέρχεται ρέμα σε απόσταση μικρότερη των 20μ.
7. Το γηπέδο δεν αρδεύεται.
8. Βρίσκεται εκτός ΖΟΕ.
9. Έχει απόσταση από την θάλασσα περίπου 200 μ.

Main site plan showing boundaries, points A1-A12, and surrounding features like 'Ποταμός Τριπόλης' and 'Επαρχιακή οδός'. Includes a north arrow and scale.