

ΥΠΕΥΘΥΝΗ ΔΗΛΩΣΗ (άρθρο 8 του Ν. 1599/86) για τον δασικό χάρτη

Σε εφαρμογή των διατάξεων της παρ. 6 του άρθρου 20 του Ν. 3889/2010 (ΦΕΚ 182/τ.Α') ως ισχύει, δηλώνω ότι για το γεωτεμάχιο με στοιχεία "Α-Β-Γ-Δ-Ε-Α" και εμβαδού 178,00 τ.μ., σύμφωνα με τα στοιχεία του μερικής κυρωμένου και αναρτημένου δασικού χάρτη του συνόλου της Π.Ε. Φθιώτιδας (αριθμός απόφασης μερικής κύρωσης του δασικού χάρτη: 381096/8-11-2022, ΦΕΚ 785/Δ/8-11-2022) εμπίπτει σε περιοχή εκτός ανάρτησης. Ως εκ τούτου, για το συγκεκριμένο ακίνητο θα πρέπει να εκδοθεί πράξη χαρακτηρισμού προκειμένου να διαπιστωθεί ο δασικός ή ο μη δασικός του χαρακτήρας.

Λαμία, Μάρτιος 2024
Ο Δηλών



Απόσπασμα του δασικού χάρτη της ευρύτερης περιοχής του ακινήτου

Απόσπασμα χάρτη Γ.Υ.Σ. 1-5.000 με αρ. Φ.Χ. 5354_7, κλ. 1-200.

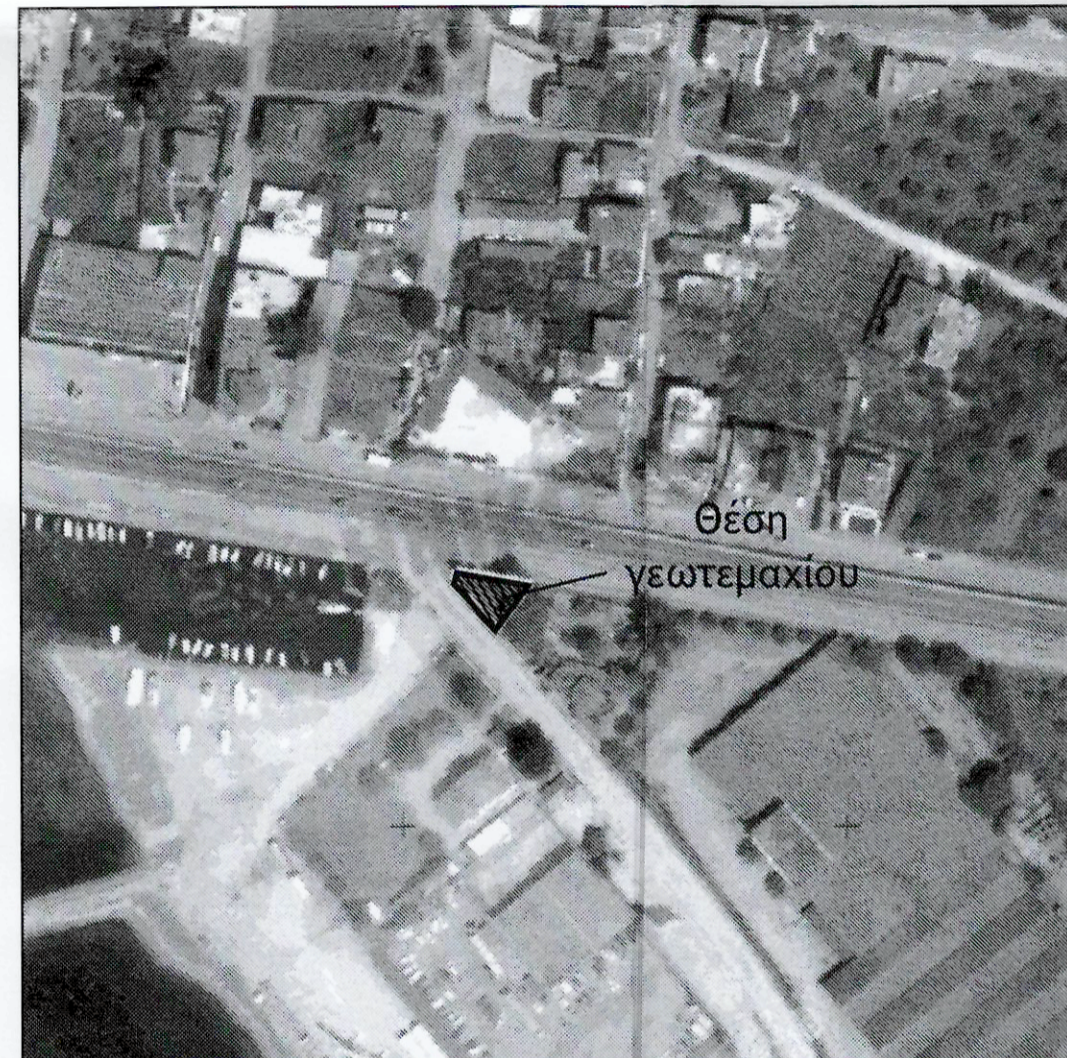

Υπόμνημα Γραμμών και Συμβόλων Τοπογραφικού Διαγράμματος - Διαγράμματος Δόμησης

Στύλος ΔΕΗ		Φρύδι πρηνούς
Στύλος ΟΤΕ	---	Πόδι πρηνούς
Κορυφές Ιδιοκτησίας	○	Όρια Ιδιοκτησιών
Υψόμετρο Εδάφους	22,34	Συρματόπλεγμα
Στάση	○ 157,46	Τοιχίο - Μάνδρα

ΠΙΝΑΚΑΣ ΣΥΝΤΕΤΑΓΜΕΝΩΝ ΚΟΡΥΦΩΝ ΤΟΥ ΓΕΩΤΕΜΑΧΙΟΥ ΣΤΟ ΕΓΣΑ '87

Σημείο	X [m]	Y [m]	Μήκη [m]
A	380390.163	4307571.580	A-B= 21.47
B	380411.304	4307567.833	B-Γ= 16.76
Γ	380401.273	4307554.412	Γ-Δ= 9.52
Δ	380395.260	4307561.796	Δ-Ε= 9.84
E	380389.665	4307569.892	E-A= 1.76
A	380390.163	4307571.580	

Εμβαδόν = 178.00 τ.μ.
Περίμετρος = 59.350 μ

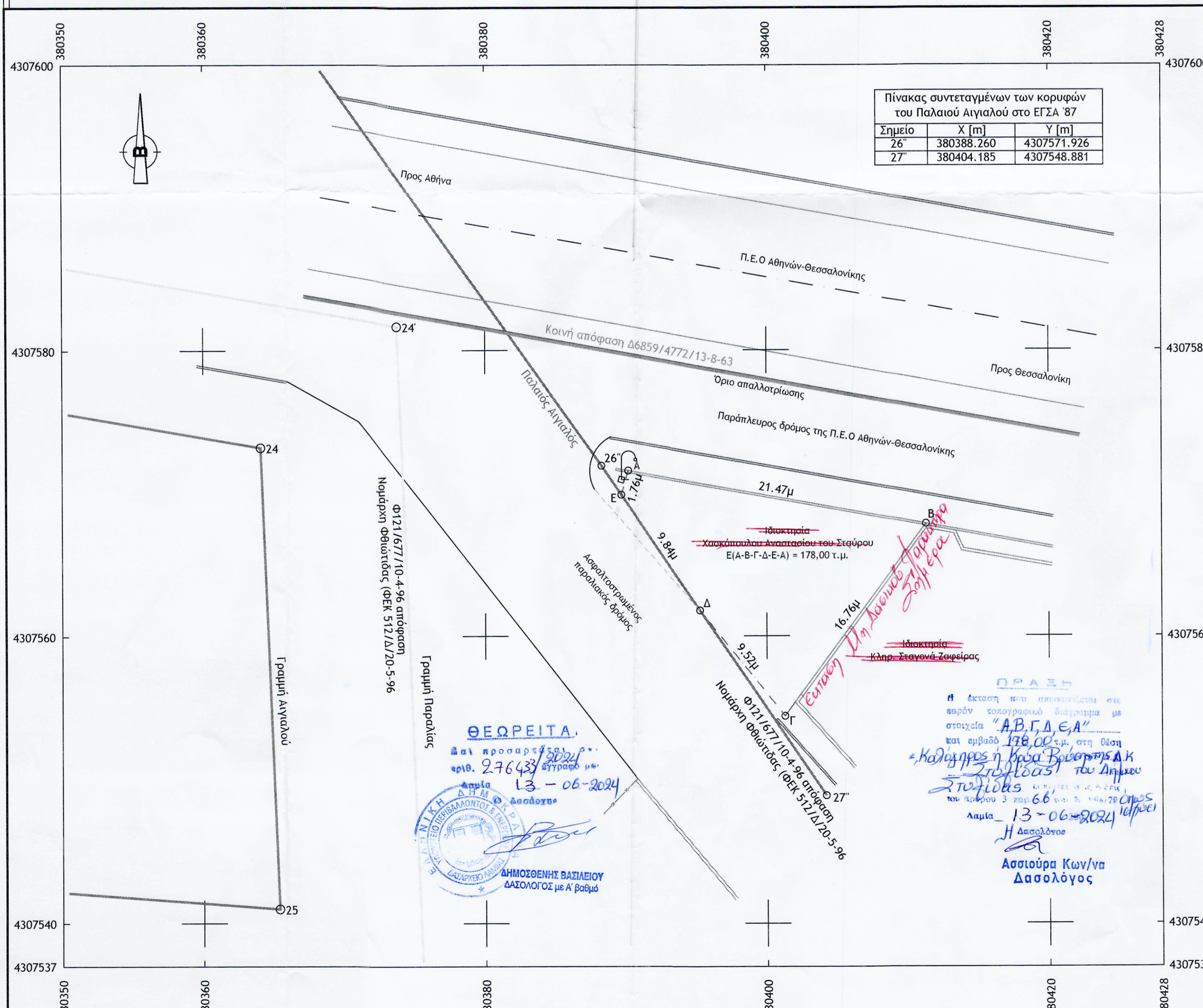

Τεχνικό Γραφείο Σφέτσας Βαΐου
Αβέρωφ 1, Λαμία, Τ.Κ. 35132
Επικοινωνία: 6972598173 & 2231 0 50585
e-mail: v.sfcivil@gmail.com

ΙΔΙΟΚΤΗΤΗΣ:	Χασκόπουλος Ανάστασιος του Σταύρου & της Αρετής	
ΕΡΓΟ:	Εμβαδομέτρηση γεωτεμαχίου (εκτός του εγκεκριμένου ρυμοτομικού σχεδίου πόλεως της Δ.Κ. Στυλίδος)	
ΘΕΣΗ:	"Καλόγηρος" ή "Κρύα Βρύση", εκτός του εγκεκριμένου της Δ.Κ. Στυλίδος, της Δ.Ε. Στυλίδος, του Δ. Στυλίδος, της Π.Ε. Φθιώτιδας, της Περιφέρειας Στερεάς Ελλάδας	
ΜΕΛΕΤΗΤΗΣ:	ΣΦΕΤΣΑΣ ΒΑΪΟΣ ΤΟΥ ΔΗΜΗΤΡΙΟΥ Πτυχιούχος πολιτικός μηχανικός, Μ.Σc.	
ΘΕΜΑ ΣΧΕΔΙΟΥ:	Α/Α ΣΧΕΔΙΟΥ	
ΤΟΠΟΓΡΑΦΙΚΟ ΔΙΑΓΡΑΜΜΑ		T-1
ΗΜΕΡΟΜΗΝΙΑ ΑΠΟΤΥΠΩΣΗΣ:	Μάρτιος 2024	
ΚΛΙΜΑΚΑ ΣΧΕΔΙΑΣΗΣ:	1/200	
Ο ΜΗΧΑΝΙΚΟΣ		
ΠΑΡΑΤΗΡΗΣΕΙΣ	ΘΕΩΡΗΣΗ	