

ΥΠΕΥΘΥΝΗ ΔΗΛΩΣΗ ΜΗΧΑΝΙΚΟΥ

Με ατομική μου ευθύνη και γνωρίζοντας τις συνέπειες του νόμου που θα προκύψουν από ανακριβή τοποθέτηση της έκτασης στο απόσπασμα του χάρτη ΓΥΣ κλίμακας 1/5000 και της κυρώσεις που προβλέπονται από τις διατάξεις της παρ. 6 του άρθρου 22 του Ν. 1599/1986, ΔΗΛΩΝΩ ότι η θέση, οι διαστάσεις και το σχήμα της έκτασης με στοιχεία Α,Β,Γ,Δ,Ε,Ζ,Η,Α είναι ορθά.

Ο ΜΗΧΑΝΙΚΟΣ

ΠΑΛΑΙΟΓΙΑΝΝΗΣ ΑΘΑΝΑΣΙΟΣ
ΑΓΡΟΝΟΜΟΣ ΚΑΙ ΤΟΠΟΓΡΑΦΟΣ ΜΗΧΑΝΙΚΟΣ
ΕΘΝΙΚΟ ΜΕΤΣΟΒΙΟ ΠΟΛΥΤΕΧΝΕΙΟ
ΑΡΙΘΜ. ΜΗΤΡΩΟΥ ΤΕΕ: 96289
ΖΕΦΥΡΙΑ, Τ.Κ. 848 00 ΜΗΛΟΣ
ΤΗΛ.: 2267031085 - ΚΙΝ. 6972.264.964

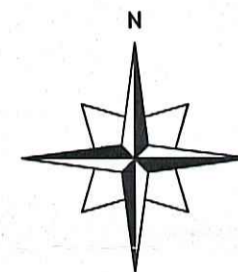
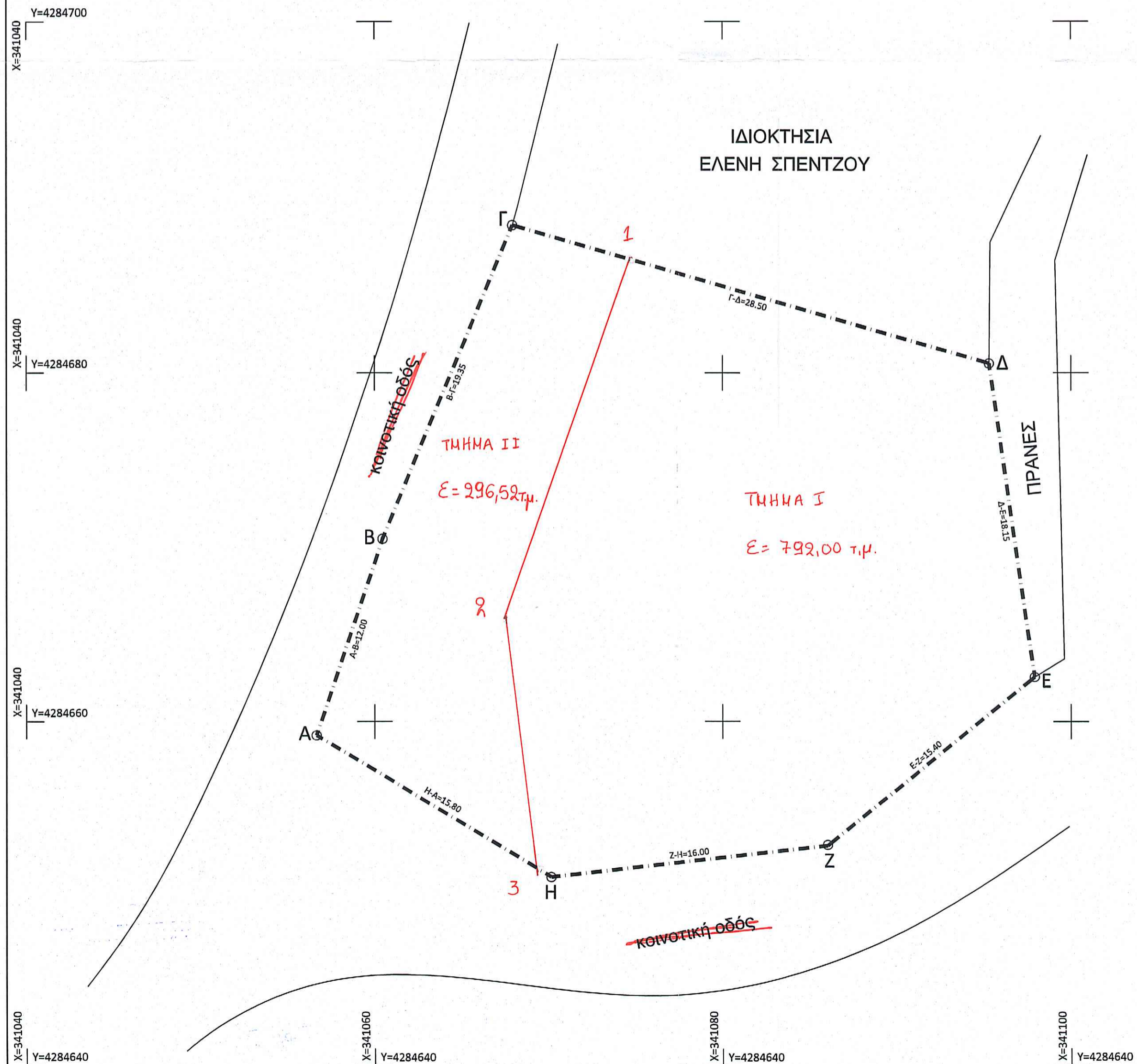

ΔΗΛΩΣΗ Ν. 651/1977:

Ο πιο κάτω υπογεγραμμένος Μηχανικός, δηλώνω ότι το αγροτεμάχιο που απεικονίζεται στο παρόν τοπογραφικό διάγραμμα με τα στοιχεία Α-Β-Γ-Δ-Ε-Ζ-Η-Α εμβαδού Ε=1088,52 τ.μ., βρίσκεται στην θέση "ΤΖΙΒΑ" εκτός ορίων της Τοπικής Κοινότητας Αθανασίου Διάκου, της Δημοτικής Ενότητας Καλλιεών του Δήμου Δελφών και είναι μή άρτιο και μη οικοδομήσιμο σύμφωνα με τις πολεοδομικές διατάξεις που ισχύουν στην περιοχή.
Η ιδιοκτησία είναι εκτός ΓΠΣ εκτός ΖΟΕ
Η ιδιοκτησία δεν υπόκειται στις διατάξεις των Ν. 1337/83, Ν. 2508/97 και Ν.4315/2014 όσον αφορά τις εισφορές της σε γή και χρήμα.

ΣΗΜΕΙΑ ΥΔΡΟΛΗΨΙΑΣ:

Στην ιδιοκτησία που απεικονίζεται στο παρόν τοπογραφικό διάγραμμα δεν εντοπίζονται εμφανή ενεργά σημεία υδροληψίας και ως εκ τούτου δεν συντρέχουν οι προϋποθέσεις εφαρμογής της παρ. 2 του άρθρου 9 της ΚΥΑ 145026/10-01-2014 (ΦΕΚ 31Β/14-1-2014) "Σύσταση, διαχείριση & λειτουργία εθνικού μητρώου σημείων υδροληψίας (ΕΜΣΥ) από επιφανειακά και υπόγεια υδατικά συστήματα".

ΔΗΛΩΣΗ ΑΓΩΓΩΝ ΥΨΗΛΗΣ ΤΑΣΗΣ, ΔΕΗ ΡΕΜΑΤΟΣ & ΔΙΑΤΗΡΗΤΕΩΝ ΟΜΟΡΩΝ :

Από την ιδιοκτησία που απεικονίζεται στο παρόν τοπογραφικό διάγραμμα με τα στοιχεία Α-Β-Γ-Δ-Ε-Ζ-Α, δεν διέρχονται αγωγοί υψηλής τάσης της ΔΕΗ, δεν διέρχεται ρέμα σε απόσταση μικρότερη των 20,00μ. και τα κτήρια των όμορων ακινήτων δεν είναι διατηρήτέα, δεν έχουν αρχιτεκτονικό ενδιαφέρον και είναι νεώτερα των 100 ετών.

ο ΜΗΧΑΝΙΚΟΣ

ΠΑΛΑΙΟΓΙΑΝΝΗΣ ΑΘΑΝΑΣΙΟΣ
ΑΓΡΟΝΟΜΟΣ ΚΑΙ ΤΟΠΟΓΡΑΦΟΣ ΜΗΧΑΝΙΚΟΣ
ΕΘΝΙΚΟ ΜΕΤΣΟΒΙΟ ΠΟΛΥΤΕΧΝΕΙΟ
ΑΡΙΘΜ. ΜΗΤΡΩΟΥ ΤΕΕ: 96289
ΖΕΦΥΡΙΑ, Τ.Κ. 848 00 ΜΗΛΟΣ
ΤΗΛ.: 2267031085 - ΚΙΝ. 6972.264.964

ΔΗΛΩΣΗ ΙΔΙΟΚΤΗΤΗ (Ν.4030/2011)

Ο κάτωθι υπογεγραμμένος Κυριάκος Σπέντζος του Γεωργίου, δηλώνω ότι: τα όρια του αγροτεμαχίου με στοιχεία Α-Β-Γ-Δ-Ε-Ζ-Α και κατά την σύνταξη του παρόντος εξαρτημένου σε σύστημα ΕΓΣΑ '87 τοπογραφικού, με εμβαδόν Ε=1915,25 τ.μ. που βρίσκεται στην θέση "ΤΖΙΒΑ" εκτός ορίων της Τοπικής Κοινότητας Αθανασίου Διάκου, της Δημοτικής Ενότητας Καλλιεών του Δήμου Δελφών, υπεδείχθησαν από εμένα και
_ευθύνομαι για την ακρίβεια των δηλούμενων ορίων των εν θέματι αγροτεμαχίου.

Ο ΔΗΛΩΝ

ΠΑΡΑΤΗΡΗΣΕΙΣ:

1. Το διάγραμμα είναι ενταγμένο στο κρατικό σύστημα συντεταγμένων ΕΓΣΑ '87
2. Οι διαστάσεις και το εμβαδόν υπολογίστηκαν αναλυτικά από τις συντεταγμένες των κορυφών
3. Η εξάρτηση από το ΕΓΣΑ '87 πραγματοποιήθηκε με σύστημα GPS και κάνοντας χρήση του δικτύου σταθμών αναφοράς URANUS GNSS της TREE COMPANY Co.

ΣΥΝΤΕΤΑΓΜΕΝΕΣ ΙΔΙΟΚΤΗΣΙΑΣ ΕΓΣΑ 87

Κορυφές	X	Y	Πλευρές
A	341056.653	4284659.188	12.00
B	341060.452	4284670.570	19.35
Γ	341067.915	4284688.423	28.50
Δ	341095.308	4284680.557	18.15
E	341097.914	4284662.595	15.40
Z	341086.033	4284652.756	16.00
H	341070.135	4284650.950	15.80
E= 1088.52 Τ.Μ.			

1. 341075,63 4284686,23
2. 341067,25 4284666,46
3. 341069,15 4284651,64

ΑΠΟΣΠΑΣΜΑ ΧΑΡΤΗ Γ.Υ.Σ. 1/5000 (αρ. φύλλου 5279/8 & 5289/2)

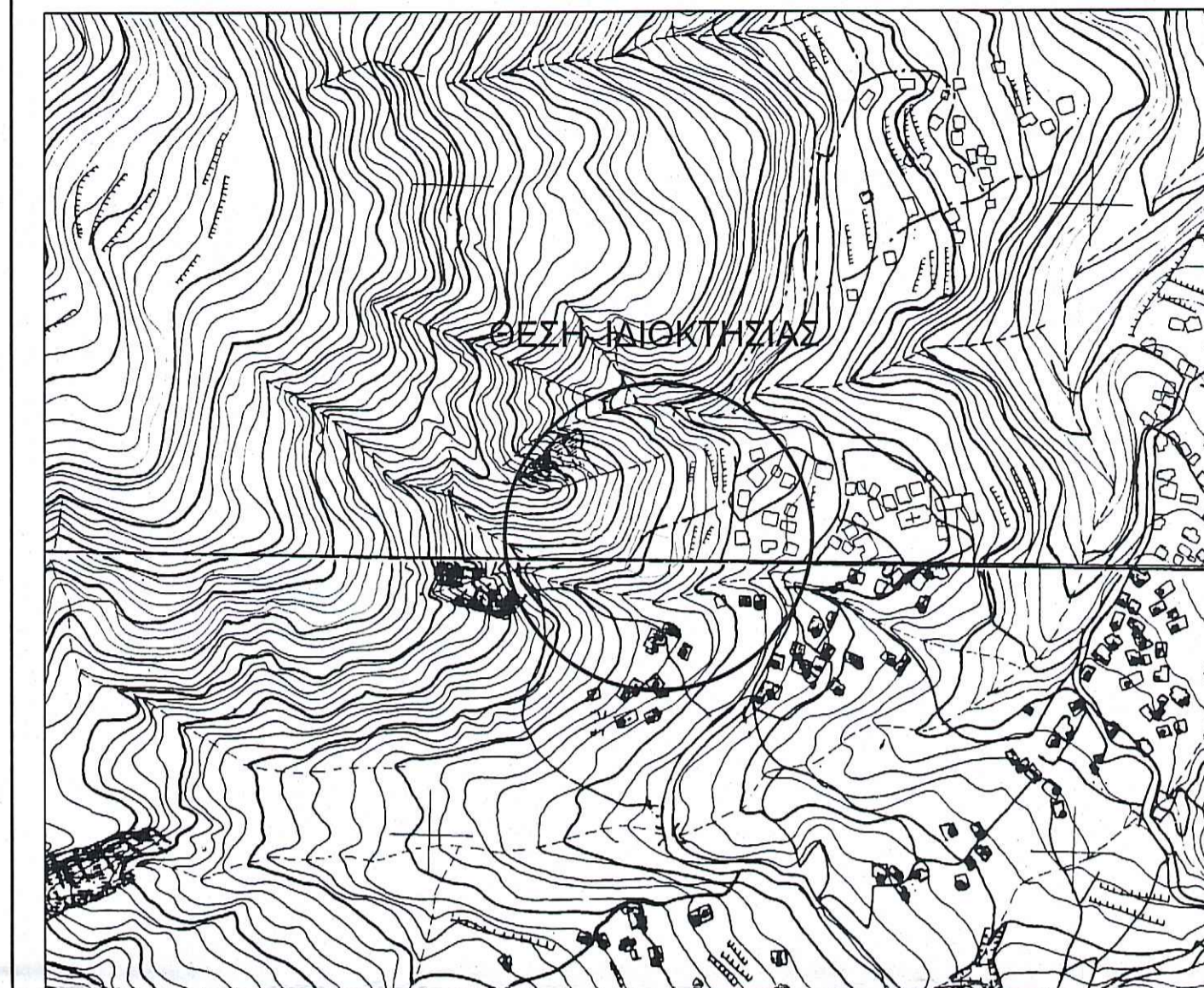

ΓΡΑΦΕΙΟ ΜΕΛΕΤΩΝ
ΑΘΑΝΑΣΙΟΣ ΠΑΛΑΙΟΓΙΑΝΝΗΣ
ΑΓΡΟΝΟΜΟΣ & ΤΟΠΟΓΡΑΦΟΣ ΜΗΧΑΝΙΚΟΣ Ε.Μ.Π.
ΖΕΦΥΡΙΑ 84800, ΜΗΛΟΣ ΤΗΛ: 6973646993

ΕΡΓΟΔΟΤΗΣ	ΚΥΡΙΑΚΟΣ ΣΠΕΝΤΖΟΣ του ΓΕΩΡΓΙΟΥ
ΕΡΓΟ	ΑΠΟΤΥΠΩΣΗ ΙΔΙΟΚΤΗΣΙΑΣ
ΘΕΣΗ	"ΤΖΙΒΑ" της Τ.Κ. ΑΘΑΝΑΣΙΟΥ ΔΙΑΚΟΥ της Δ.Ε. ΚΑΛΛΙΕΩΝ του ΔΗΜΟΥ ΔΕΛΦΩΝ της Π.Ε. ΦΩΚΙΔΑΣ
ΜΕΛΕΤΗΤΗΣ	ΑΘΑΝΑΣΙΟΣ ΠΑΛΑΙΟΓΙΑΝΝΗΣ

ΤΙΤΛΟΣ ΣΧΕΔΙΟΥ	ΑΡΙΘΜΟΣ ΣΧΕΔΙΟΥ
ΤΟΠΟΓΡΑΦΙΚΟ ΔΙΑΓΡΑΜΜΑ	T1
	ΗΜΕΡΟΜΗΝΙΑ
	ΙΟΥΝΙΟΣ 2021
ΕΜΒΑΔΟΝ: Ε (Α-Β-Γ-Δ-Ε-Ζ-Η-Α) = 1088.52 τ.μ.	ΚΛΙΜΑΚΑ
	1:200

ΕΓΚΡΙΣΕΙΣ	ΥΠΟΓΡΑΦΗ
<p>ΘΕΩΡΗΘΗΚΕ</p> <p>5 βυθοδεία τω με αριθμ. 269066 Πράξη Χαρακτηρισμού.</p> <p>Αθήνα 07-06-2021</p> <p>Απόστολ. Αμφισσα</p> <p>Γεωργ. Π. Τομαρά</p> <p>Δασοπόνος</p>	<p>ΠΑΛΑΙΟΓΙΑΝΝΗΣ ΑΘΑΝΑΣΙΟΣ ΑΓΡΟΝΟΜΟΣ ΚΑΙ ΤΟΠΟΓΡΑΦΟΣ ΜΗΧΑΝΙΚΟΣ ΕΘΝΙΚΟ ΜΕΤΣΟΒΙΟ ΠΟΛΥΤΕΧΝΕΙΟ ΑΡΙΘΜ. ΜΗΤΡΩΟΥ ΤΕΕ: 96289 ΖΕΦΥΡΙΑ, Τ.Κ. 848 00 ΜΗΛΟΣ ΤΗΛ.: 2267031085 - ΚΙΝ. 6972.264.964</p>