

ΑΠΟΣΠΑΣΜΑ ΑΡΘΡΟΦΩΤΟΧΑΡΤΗ ΚΛ. 1/5000
ΘΕΣΗ ΙΔΙΟΚΤΗΣΙΑΣ

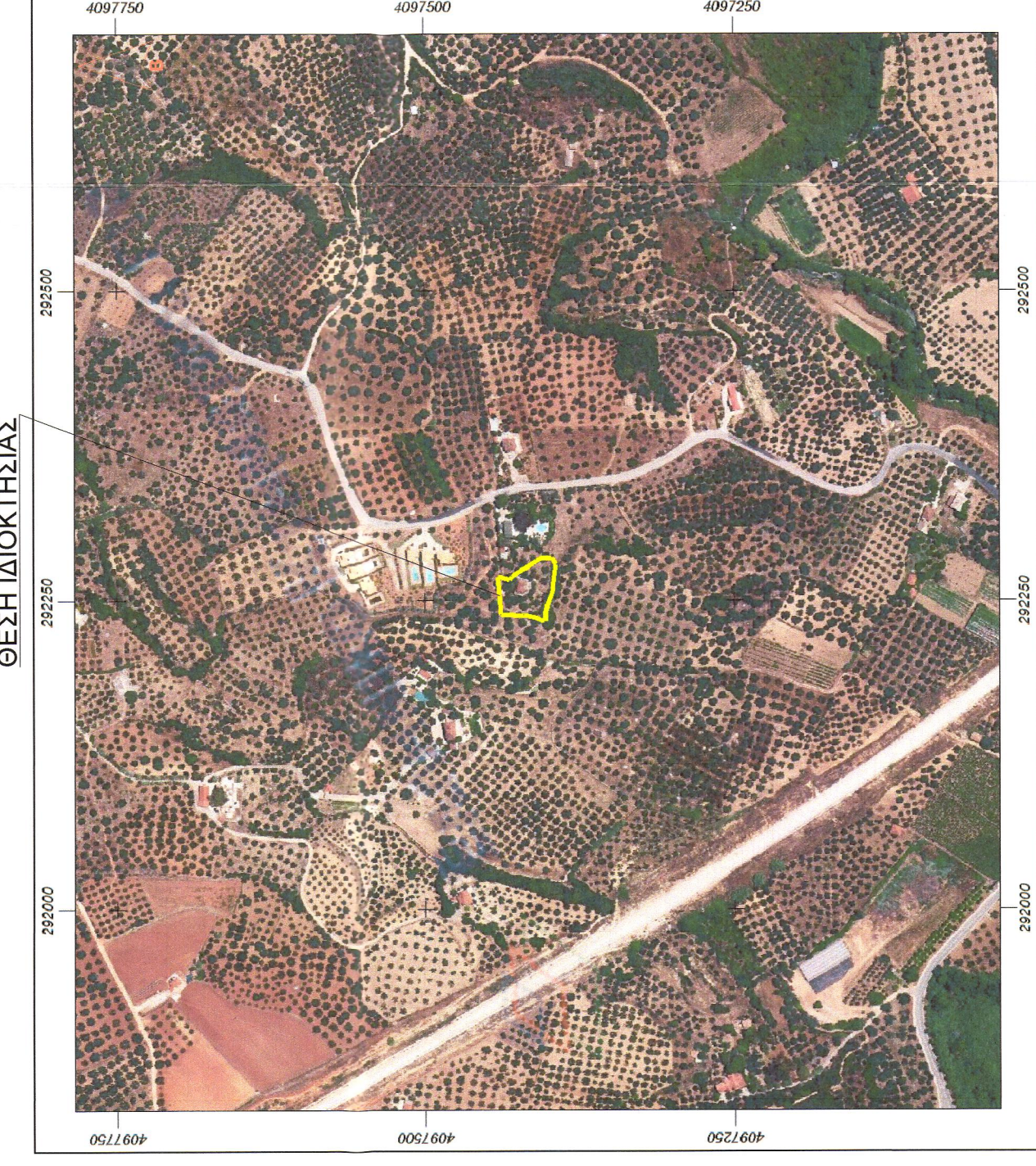

ΑΠΟΣΠΑΣΜΑ ΑΕΡΟΦΩΤΟΓΡΑΦΙΑΣ ΚΤΗΜΑΤΟΛΟΓΙΟΥ ΚΛ. 1/5000
ΘΕΣΗ ΙΔΙΟΚΤΗΣΙΑΣ



ΑΠΟΣΠΑΣΜΑ ΚΥΡΜΕΝΟΝ ΔΑΣΙΚΟΝ ΧΑΡΤΙΟΝ ΚΛ. 1/5000
ΘΕΣΗ ΙΔΙΟΚΤΗΣΙΑΣ

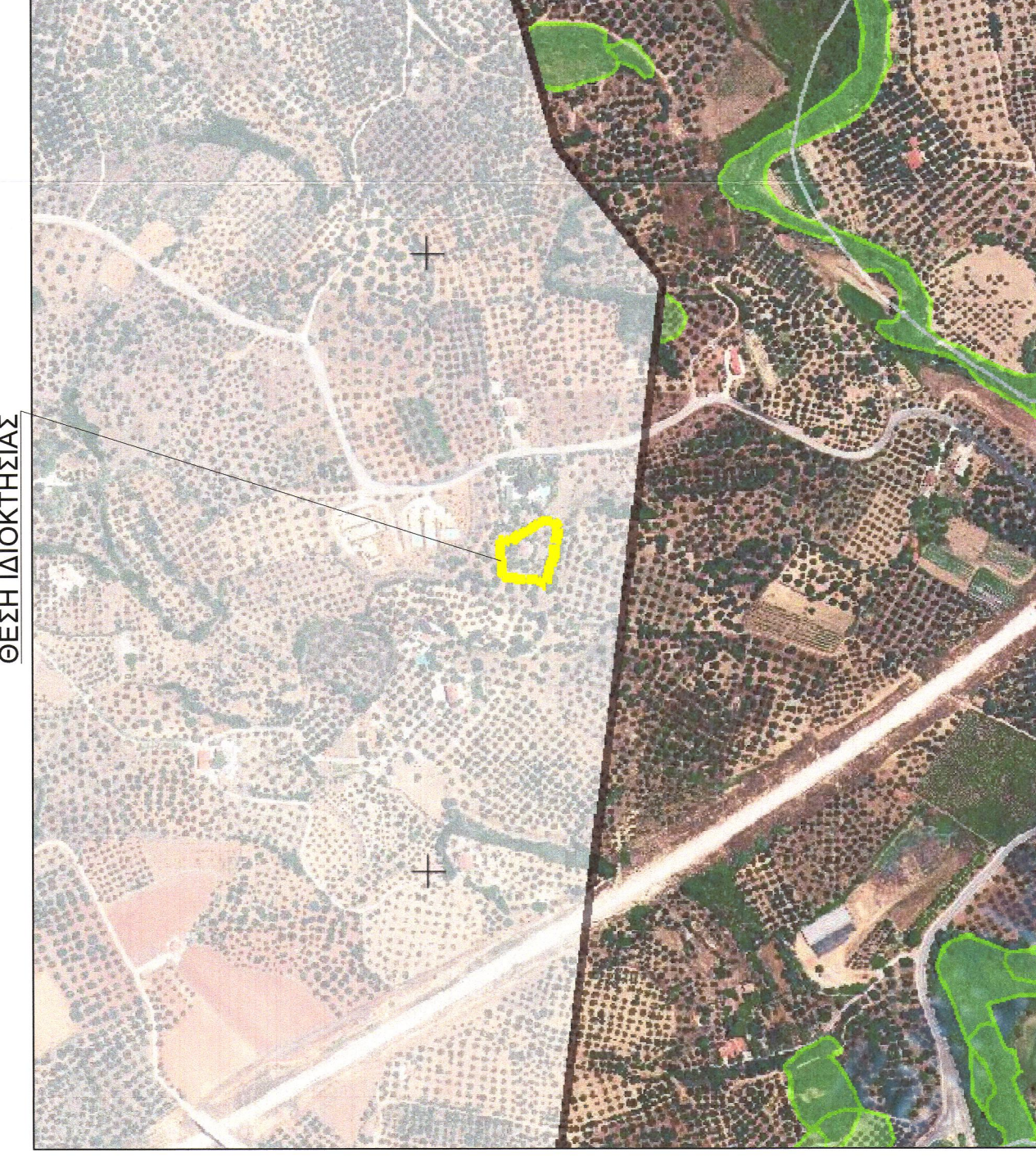

ΣΗΜΕΙΟ	X	Y	ΜΗΚΟΣ
A	292239.01	4097438.52	30.32
B	292269.23	4097441.03	3.34
Γ	292269.08	4097437.69	6.62
Δ	292266.77	4097431.60	3.41
E	292269.78	4097430.01	5.74
Z	292272.97	4097425.24	7.10
H	292275.94	4097418.80	11.02
Θ	292282.18	4097409.71	5.90
I	292284.94	4097404.50	3.99
K	292285.05	4097400.92	3.68
Λ	292284.94	4097397.23	6.44
M	292279.14	4097394.24	8.53
N	292270.67	4097395.25	5.40
Ξ	292265.31	4097395.87	6.78
O	292258.59	4097399.79	10.24
P	292248.78	4097399.72	6.82
Ρ	292242.27	4097401.76	8.53
Σ	292233.78	4097402.87	3.31
T	292234.39	4097405.83	8.25
Υ	292236.25	4097410.74	9.00
Φ	292238.16	4097419.57	9.00
Χ	292238.20	4097428.66	9.89
Α	292239.01	4097438.52	

E = 1657.59 μ2

Οι συντεταγμένες αναφέρονται στο Ελληνικό Γεωδαιτικό Σύστημα Αναφοράς (ΕΓΣΑ '87)

ΘΕΩΡΗΘΗΚΕ
 Το παρόν αποτελεί αναπόσπαστο μέρος της με αριθμό
 294.366/25.6.2024, πράξης χαρακτηρισμού
 Αριθμ. Πρωτ. 25.6.2024
 Αποφασιστικής Επιτροπής Διακρίσεων
 της Ελεγκτικής Αρχής
 του Ελεγκτικού Συντάγματος
 της Ελληνικής Δημοκρατίας

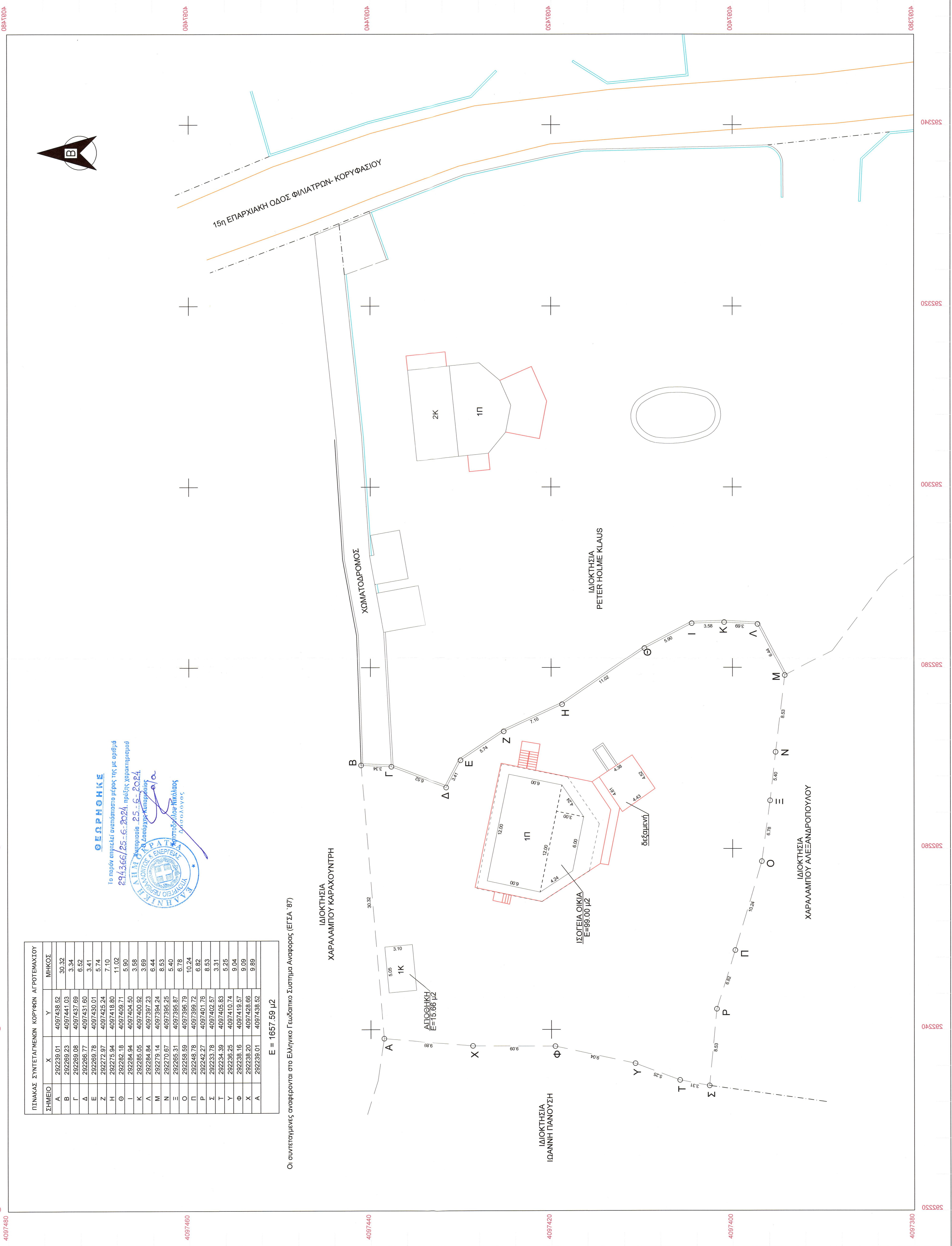

ΔΗΛΩΣΗ ΜΗΧΑΝΙΚΟΥ Ν.651777
 Η κείμενη υπογεγραμμένη Πατρίκη Ανηή Πολιτικός Μηχανικός δηλώνει σύμφωνα με το νόμο για το αγροτεμάχιο που στο παρόν τοπογραφικό διάγραμμα φαίνεται με τα στοιχεία (Α.Β.Γ.....Υ.Φ.Χ.Α) και βρίσκεται εκτός οικισμού Τραγανός Τομής Κοινότομος Λεωφόρος Δημαρτικής Ενότητας Γαργαλιάνων του Δήμου Τριφυλίας ορίων στη θέση "Πατά τη Λάκα" ότι:
 α) βρίσκεται εκτός εγκεκριμένου Γ.Π.Σ. και εκτός των περιοχών του δικτύου Natura
 β) είναι μη αραιο και μη οικοδομήσιμο σύμφωνα με τις ισχύουσες πολεοδομικές διατάξεις
 γ) δεν εμπίπτει στις διατάξεις του Ν. 1337/83 και δεν αφορά εισαγωγή σε γη και άρδην
 δ) η απόσταση του αγροτεμαχίου από τη θάλασσα είναι 2 χλμ
 ε) το αγροτεμάχιο που φαίνεται στο παρόν τοπογραφικό διάγραμμα βρίσκεται σε περιοχή εκτός ανάρτησης των δασικών χαρακτηριστήσεων με τους κυριωμένους δασικούς χάρτες (ΦΕΚ 791 Δ.09-11-2022) .

ΗΜΒΛΑΟ
 Ε ΑΓΡΟΤΕΜΑΧΙΟΥ (Α.Β.Γ.....Υ.Φ.Χ.Α) = 1657.59 μ2

ΠΑΡΑΤΗΡΗΣΕΙΣ
 1. Το διάγραμμα είναι ενταγμένο στο κρατικό σύστημα συντεταγμένων ΕΓΣΑ '87
 2. Ο αριθμός του αγροτεμαχίου είναι ο αριθμός που φαίνεται στο διάγραμμα των κορμών
 3. Το όριο του αγροτεμαχίου είναι τα τεμάχια της δικαιοσύνης όπως καθορίζονται από το άρθρο 1 του άρθρου 17 του ΕΓΣΑ '87
 4. Η εξάρτηση από το ΕΓΣΑ '87 πραγματοποιήθηκε με σύστημα GPS και κώνοντες χρήση του Ελληνικού Συστήματος Αναφοράς - HEPOS.

ΔΗΛΩΣΗ ΙΔΙΟΚΤΗΤΗ (Ν. 4030/2011)
 Ο κάτωθι υπογεγραμμένος ιδιοκτήτης του εμφανιζομένου στο παρόν τοπογραφικό διάγραμμα αγροτεμαχίου δηλώνει ότι:
 α) το υποσημασμένο αγροτεμάχιο που αγροτεμάχιο υποδιέχθρον από εμένα , και
 β) ευθύνω για την ακρίβεια των δηλούμενων ορίων του αγροτεμαχίου.

Ο Ιδιοκτήτης

TP construction
 ΑΝΘΗ ΠΑΤΡΙΚΗ - ΤΖΙΒΙΕΚΟΥ & ΣΥΝΕΡΓΑΤΕΣ
 Μηδίων Μικραλικών 240 06 Τηλ. 2723031625, fax.2723028733
 email : info@tpconstruction.gr
 www.tpconstruction.gr

ΤΙΤΛΟΣ ΕΡΓΟΥ
ΑΠΟΤΥΠΩΣΗ ΑΓΡΟΤΕΜΑΧΙΟΥ

ΕΡΓΟΔΟΤΗΣ	ΡΑΗΜΕΡ ΕΚΚΕΗΡΑΡD HANS OTTO	ΘΕΣΗ ΕΡΓΟΥ	ΑΠΟΤΥΠΩΣΗ ΑΓΡΟΤΕΜΑΧΙΟΥ
ΜΕΛΕΤΗ	ΑΡΧΙΤΕΚΤΟΝΙΚΑ	ΕΚΤΟΣ ΟΡΙΩΝ ΟΙΚΙΣΜΟΥ ΤΡΑΓΑΝΟΣ Τ.Κ. ΛΕΥΣΗΣ Δ.Ε. ΓΑΡΓΑΛΙΑΝΩΝ ΔΗΜΟΥ ΤΡΙΦΥΛΙΑΣ-ΘΕΣΗ "ΠΑΤΑ ΤΗ ΛΑΚΑ"	
ΑΡΙΘΜΟΣ ΣΧΕΔΙΟΥ	ΤΙΤΛΟΣ ΣΧΕΔΙΟΥ	ΑΡΙΘΜΟΣ ΣΧΕΔΙΟΥ	ΑΡΙΘΜΟΣ ΣΧΕΔΙΟΥ
A - 1	ΤΟΠΟΓΡΑΦΙΚΟ ΔΙΑΓΡΑΜΜΑ	ΚΛΙΜΑΚΑ	ΧΡΟΝΟΣ ΜΕΛΕΤΗΣ
		1 : 200	ΙΟΥΛΙΟΣ 2023
ΜΕΛΕΤΗΤΕΣ	ΠΑΤΡΙΚΗ ΑΝΘΗ ΠΟΛΙΤΙΚΟΣ ΜΗΧΑΝΙΚΟΣ		
ΗΜΕΡΟΜΗΝΙΑ			
ΣΦΡΑΓΙΔΑ ΥΠΟΓΡΑΦΗ ΑΝΘΗ ΠΑΤΡΙΚΗ ΕΠΙΧΕΙΡΗΣΙΑΚΟ ΑΡΧΙΤΕΚΤΟΝΙΚΟ ΜΗΧΑΝΙΚΟ ΕΠΙΧΕΙΡΗΣΙΑΚΟ ΑΡΧΙΤΕΚΤΟΝΙΚΟ ΜΗΧΑΝΙΚΟ Τ. +63 2723031625 - ΜΗ. ΕΣ.45584274 E-mail: anthe.patriki@gmail.com www.tpconstruction.gr			
ΕΓΚΡΙΣΕΙΣ ΑΡΧΙΚΩΣ ΥΠΗΡΕΣΙΑΣ ΔΗΜΟΣΙΟΥ			