

E (1,2,.....,10,11,1) = 823.82 m²

ΥΠΟΜΝΗΜΑ
 ΟΡΙΟ ΙΔΙΟΚΤΗΣΙΑΣ
 ΑΓΡΟΤΙΚΗ ΟΔΟΣ

Το Γεωμετρικό Σύστημα Αναφοράς είναι ΕΓΣΑ 87.
 Οι μετρήσεις πραγματοποιήθηκαν με GPS Διαφορικού ΠΡΟΧΑΜΑΚ 120 11.2 (με/κ) καθ' ύλην αρμοδίαν.
 Η κλίμακα παραστάσεως στην κλίμακα 1:100000.
 Δεν είναι σχεδίαση τίτλων.

ΑΠΟΣΠΑΣΜΑ ΑΝΑΡΤΗΜΕΝΟΥ ΧΑΡΤΗ 1945

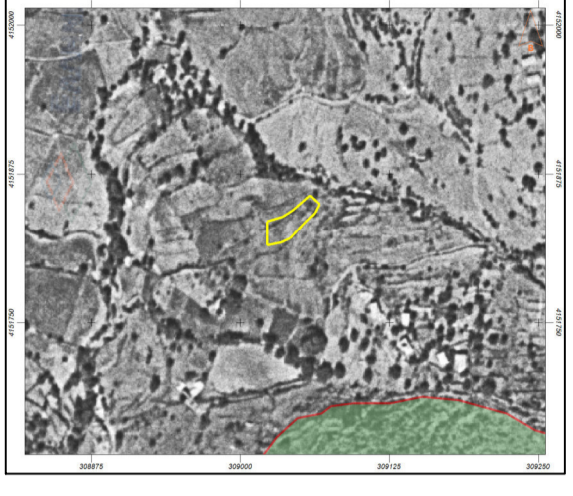

ΑΠΟΣΠΑΣΜΑ ΑΝΑΡΤΗΜΕΝΟΥ ΧΑΡΤΗ 2021

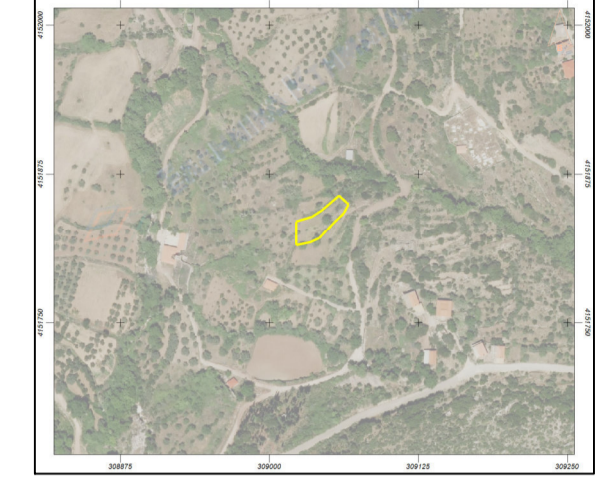

ΑΠΟΣΠΑΣΜΑ ΚΥΡΩΜΕΝΟΥ ΔΑΣΙΚΟΥ ΧΑΡΤΗ



ΑΠΟΣΠΑΣΜΑ Ο.Χ.308_149 ΚΛΙΜΑΚΑ 1:5000

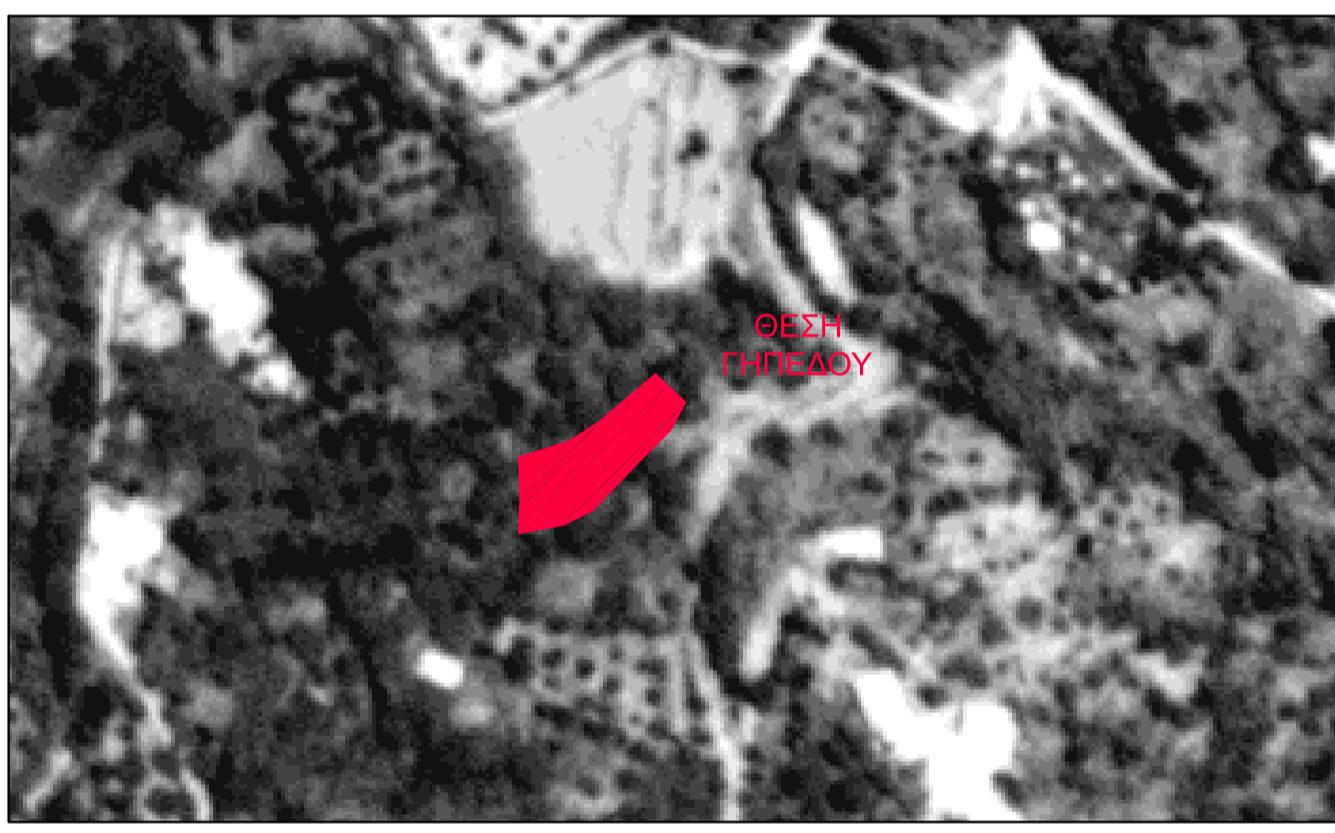

ΟΡΟΙ ΔΟΜΗΣΗΣ

ΑΠΟΦ. ΝΟΜΑΡΧΗ ΗΛΕΙΑΣ 56/ 12-01-1987 ΦΕΚ 107Δ/ 23-02-1987
 ΦΕΚ 113 Δ 1988 ΚΑΙ ΦΕΚ 719 Δ 1990
 ΚΑΤΗΓΟΡΙΑ ΟΙΚΙΣΜΟΥ: Β3-1 ΑΔΙΔΕΦΟΡΟΣ ΟΡΕΙΝΟΣ
 ΟΡΟΙ ΔΟΜΗΣΗΣ ΑΜΥΓΔΑΛΕΩΝ

ΕΜΒΑΔΟΝ	ΚΑΝΟΝΑΣ
ΠΡΟΣΩΠΟ	500τ.μ. 12μ.

Πίνακας Συντεταγμένων των κορυφών του 1,2,3,.....
 Εμβαδόν τετραγώνου = 823,82 τ.μ. - Περίμετρος = 132,33 μ.

α/α	x	y	Αποστάσεις
1	309022.523	4151814.628	---
2	309022.860	4151823.284	1 - 2: 8.66
3	309022.463	4151834.734	2 - 3: 11.46
4	309035.781	4151838.897	3 - 4: 13.95
5	309044.004	4151844.280	4 - 5: 9.83
6	309058.587	4151856.714	5 - 6: 19.16
7	309066.469	4151849.290	6 - 7: 10.83
8	309062.501	4151841.965	7 - 8: 8.33
9	309054.715	4151834.184	8 - 9: 11.01
10	309041.927	4151820.704	9 - 10: 18.58
11	309034.252	4151816.884	10 - 11: 8.57
1	309022.523	4151814.628	11 - 1: 11.94

1. ΕΜΒΑΔΟΝ ΑΚΙΝΗΤΟΥ
 E (1,2,.....,10,11,1) = 823.82 m²

2. ΔΗΛΩΣΗ ΥΛΟΠΟΙΗΣΗΣ ΟΡΙΩΝ

Ο υπογεγραμμένος Πέτρος Δριμύλης, ιδιοκτήτης του ακινήτου που αποτυπώνεται στο παρόν δηλώνει ότι τα όρια που έχει υλοποιήσει είναι τα ορθά.
 Ο ΔΗΛΩΝ

3. ΔΗΛΩΣΗ Ν. 651/77 & Ν. 1337/83

Δηλώνεται υπευθύνως κατά άρθρο 5 του Ν. 651/77 ότι το ακίνητο υπό τα στοιχεία ((1,2,.....,11,1)): α) βρίσκεται σε περιοχή εκτός εγκεκριμένου σχεδίου, εντός ακτίνας 800μ. στη θέση "ΧΟΥΧΟΥΛΕΙΚΑ", της Τ.Κ. Αμυγδαλέων του Δήμου Ανδριτσάνας-Κρεστένων της Π.Ε. Ηλείας, β) Δεν είναι άρπιο και δεν επιτρέπεται η ανοικοδόμησή του κατά τις κείμενες πολεοδομικές διατάξεις, γ) Το ακίνητο δεν υπόκειται στις διατάξεις του Ν 1337/83 περί εισφοράς σε γη και χρήμα, δ) Εντός αυτού δεν διέρχονται εναέριες γραμμές υψηλής τάσης ΔΕΗ και αγωγός φυσικού αερίου, ε) Εντός αυτού η σε απόσταση μικρότερη των 20μ. από αυτά δεν διέρχεται ρέμα, ζ) Εντός αυτού δεν υπάρχουν σημεία υδρόληψιας εγγεγραμμένα στο Ε.Μ.Σ.Υ. στ) Το ακίνητο απέχει απόσταση μεγαλύτερη των 17000μ από την θάλασσα.
 Ο ΜΗΧΑΝΙΚΟΣ

ΘΕΟΔΩΡΟΣ Γ. ΓΑΛΑΝΗΣ
 ΔΙΠΛΩΜΑΧΟΣ ΠΟΛΙΤΙΚΟΣ ΜΗΧΑΝΙΚΟΣ
 ΠΑΝΕΠΙΣΤΗΜΙΟΥ ΠΑΤΡΩΝ
 ΜΕΛΟΣ Τ.Ε.Ε. ΑΡΧΙΤΕΚΤΟΝΩΝ Τ.Σ. 138
 ΚΡΥΟΝΕΡΙΟΥ 24 - ΑΓ. ΑΝΑΡΓΥΡΟΙ
 ΤΗΛ/ΦΑΧ 210 23184478
 ΑΣΜ: 107613451 - ΔΟΥ/ΑΓ. ΑΝΑΡΓΥΡΩΝ

4. ΔΗΛΩΣΗ αρθ. 142 του Ν. 4483/17

Σύμφωνα με το (ΦΕΚ 694 Δ/ 20-10-2022) με το οποίο κυρώθηκε οριστικά ο Δασικός χάρτης για την Π.Ε. Ηλείας το ακίνητο υπό τα στοιχεία (1,2,....., 11,1) και εμβαδού 823,82 τ.μ. που απεικονίζεται στο παρόν, βρίσκεται σε περιοχή χωρίς χρώμα περιγράμμο και διαγράμμιση, η οποία εμπίπτει στις διατάξεις της δασικής νομοθεσίας και ο χαρακτηρισμός αυτός έχει οριστική ισχύ.
 Ο ΜΗΧΑΝΙΚΟΣ

ΘΕΟΔΩΡΟΣ Γ. ΓΑΛΑΝΗΣ
 ΔΙΠΛΩΜΑΧΟΣ ΠΟΛΙΤΙΚΟΣ ΜΗΧΑΝΙΚΟΣ
 ΠΑΝΕΠΙΣΤΗΜΙΟΥ ΠΑΤΡΩΝ
 ΜΕΛΟΣ Τ.Ε.Ε. ΑΡΧΙΤΕΚΤΟΝΩΝ Τ.Σ. 138
 ΚΡΥΟΝΕΡΙΟΥ 24 - ΑΓ. ΑΝΑΡΓΥΡΟΙ
 ΤΗΛ/ΦΑΧ 210 23184478
 ΑΣΜ: 107613451 - ΔΟΥ/ΑΓ. ΑΝΑΡΓΥΡΩΝ

ΔΗΜΗΤΡΑ ΧΡ. ΣΤΡΑΤΗΓΟΠΟΥΛΟΥ ΠΟΛΙΤΙΚΟΣ ΜΗΧΑΝΙΚΟΣ Τ.Ε.		ΤΕΧΝΙΚΟ ΓΡΑΦΕΙΟ ΜΕΛΕΤΗ-ΕΠΙΒΛΕΨΗ-ΚΑΤΑΣΚΕΥΗ ΤΟΠΟΓΡΑΦΙΚΑ-ΕΝΕΡΓΕΙΑΚΕΣ ΕΠΙΘΕΩΡΗΣΕΙΣ	
ΕΡΓΟΔΟΤΗΣ	ΠΕΤΡΟΣ ΔΡΙΜΥΛΗΣ		
ΕΡΓΟ	ΑΠΟΤΥΠΩΣΗ ΑΚΙΝΗΤΟΥ		
ΘΕΣΗ	"ΧΟΥΧΟΥΛΕΙΚΑ" - Τ.Κ. ΑΜΥΓΔΑΛΕΩΝ ΔΗΜΟΣ ΑΝΔΡΙΤΣΑΙΝΑΣ ΚΡΕΣΤΕΝΩΝ - Π.Ε. ΗΛΕΙΑΣ		Ο.Τ.
ΜΕΛΕΤΗΤΗΣ	ΘΕΟΔΩΡΟΣ ΓΑΛΑΝΗΣ ΠΟΛΙΤΙΚΟΣ ΜΗΧΑΝΙΚΟΣ ΚΡΥΟΝΕΡΙΟΥ 24 - ΑΓ.ΑΝΑΡΓΥΡΟΙ ΤΗΛ 6955480031		
ΘΕΜΑ	ΤΟΠΟΓΡΑΦΙΚΟ ΔΙΑΓΡΑΜΜΑ		ΑΡ. ΣΧΕΔΙΟΥ T-1
ΧΡΟΝΟΣ	ΜΑΡΤΙΟΣ 2024	ΚΛΙΜΑΚΑ	1:200
ΥΠΟΓΡΑΦΗ-ΣΦΡΑΓΙΔΑ			
ΘΕΟΔΩΡΟΣ Γ. ΓΑΛΑΝΗΣ ΔΙΠΛΩΜΑΧΟΣ ΠΟΛΙΤΙΚΟΣ ΜΗΧΑΝΙΚΟΣ ΠΑΝΕΠΙΣΤΗΜΙΟΥ ΠΑΤΡΩΝ ΜΕΛΟΣ Τ.Ε.Ε. ΑΡΧΙΤΕΚΤΟΝΩΝ Τ.Σ. 138 ΚΡΥΟΝΕΡΙΟΥ 24 - ΑΓ. ΑΝΑΡΓΥΡΟΙ ΤΗΛ/ΦΑΧ 210 23184478 ΑΣΜ: 107613451 - ΔΟΥ/ΑΓ. ΑΝΑΡΓΥΡΩΝ		Digitally signed by THEODOROS GALANIS Date: 2024.04.06 15:51:42 +03'00'	