

ΤΟΠΟΓΡΑΦΙΚΟ ΔΙΑΓΡΑΜΜΑ ΑΓΡΟΤΕΜΑΧΙΟΥ

ΙΔΙΟΚΤΗΤΕΣ: Κληρ. Καρίνα Βασιλείου του Αχιλλέα
 ΘΕΣΗ: "Καλιθέα" Εκτός σχεδίου - εντός ζώνης
 Δ.Κ. Μεγάλης Παναγίας
 Δήμος Αριστοτέλη
 ΚΛΙΜΑΚΑ: 1:500
 ΧΡΟΝΟΣ ΜΕΛΕΤΗΣ: ΜΑΡΤΙΟΣ 2018

ΛΑΖΑΡΟΣ ΠΑ. ΤΟΣΚΑΣ
 ΤΕΧΝ. ΠΟΛΙΤΙΚΟΣ ΜΗΧΑΝΙΚΟΣ
 ΜΕΛΟΣ Ε.Ε.Τ.Ε.Μ. Α.Μ. 13411
 ΜΕΓ. ΠΑΝΑΓΙΑ ΣΑΛΑΚΙΔΙΚΗΣ Τ.Κ. 630 76
 ΤΗΛ: 21 718 31053 & 23720 31014
 ΑΦΜ: 027210353 - ΔΟΥ: ΑΡΝΑΙΑΣ

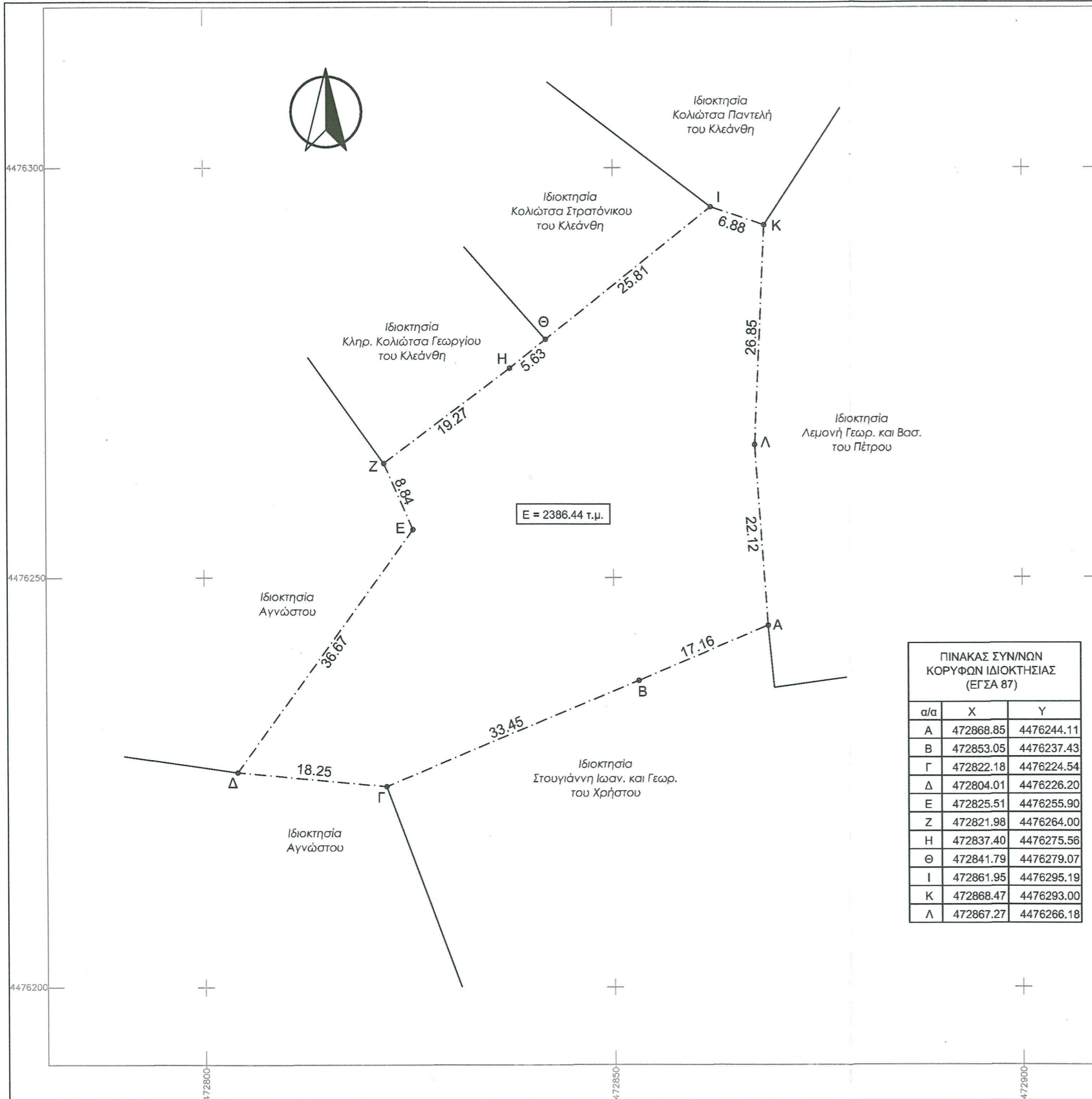

ΠΙΝΑΚΑΣ ΣΥΝ/ΝΩΝ ΚΟΡΥΦΩΝ ΙΔΙΟΚΤΗΣΙΑΣ (ΕΓΣΑ 87)

α/α	X	Y
A	472868.85	4476244.11
B	472853.05	4476237.43
Γ	472822.18	4476224.54
Δ	472804.01	4476226.20
E	472825.51	4476255.90
Z	472821.98	4476264.00
H	472837.40	4476275.56
Θ	472841.79	4476279.07
I	472861.95	4476295.19
K	472868.47	4476293.00
Λ	472867.27	4476266.18

ΕΜΒΑΔΟΝ ΑΓΡΟΤΕΜΑΧΙΟΥ

ΕΑ-Β...Λ-Α = 2.386,44τμ

ΠΑΡΑΤΗΡΗΣΕΙΣ:

1. Το διάγραμμα είναι ενταγμένο στο κρατικό σύστημα συντεταγμένων ΕΓΣΑ '87
2. Οι διαστάσεις και τα εμβαδά υπολογίστηκαν αναλυτικά από τις συντεταγμένες των κορυφών
3. Η εξάρτηση από το ΕΓΣΑ '87 πραγματοποιήθηκε με σύστημα GPS και κάνοντας χρήση του Ελληνικού συστήματος εντοπισμού - HEPOS
4. Τα όρια υποδείχθηκαν από τους ιδιοκτήτες