

ΤΟΠΟΓΡΑΦΙΚΟ ΔΙΑΓΡΑΜΜΑ

ΓΕΩΤΕΜΑΧΙΟΥ Α,Β,Γ,Δ,Ε,Ζ,Η,Α ΠΟΥ ΑΠΟΤΕΛΕΙΤΑΙ ΑΠΟ ΤΑ ΥΠ' ΑΡ. Α181, Α182, Α183, & Α184 ΤΕΜΑΧΙΑ ΣΤΗΝ ΠΕΡΙΟΧΗ ΣΤΑΥΡΟΝΙΚΗΤΑΣ ΔΗΜΟΥ ΚΑΣΣΑΝΔΡΑΣ Π.Ε. ΧΑΛΚΙΔΙΚΗΣ

Ο κάτωθι υπογεγραμμένος δηλώνει υπεύθυνα ότι οι υπ' αρ. 27, 28, 29 & 30/1985 οικοδομικές άδειες οι οποίες εκδόθηκαν στα υπ' αρ. Α183, Α184, Α182 & Α181 γεωτεμάχια αντίστοιχα, δεν έχουν ανακληθεί ή ακυρωθεί όπως προκύπτει από την με αρ. πρωτ. 39358/4-5-2024 βεβαίωση της Διεύθυνσης Υψηλής Δόμησης του Δήμου Νέας Προπονίδας Χαλκιδικής.

Η απόλυτος αναγκαία επιφάνεια (ελάχιστον εμβαδόν αρσίτητας) κατά το χρόνο έκδοσης των ανωτέρω οικοδομικών αδειών ήταν 4000τ.μ. και εμφανίζεται στο παρόν τοπογραφικό διάγραμμα με τα στοιχεία:

- 10, Β, Γ, Δ, Ε, 12, 11, 10 για το γεωτεμάχιο Α181
- 12, 1, 2, 3, 4, 11, 12 για το γεωτεμάχιο Α182
- 9, 10, 11, 13, 9 για το γεωτεμάχιο Α183 &
- 4, Η, 5, 6, 7, 8, 9, 13, 4 για το γεωτεμάχιο Α184.

Περίγραμμα έκτασης 16000τ.μ.: Β, Γ, Δ, Ε, 1, 2, 3, Ζ, Η, 5, 6, 7, 8, Β

Ο μηχανικός

ΠΟΓΓΑΣ Σ. ΑΘΑΝΑΣΙΟΣ
ΑΓΡΟΝΟΜΟΣ - ΤΟΠΟΓΡΑΦΟΣ ΜΗΧΑΝΙΚΟΣ
ΠΟΛΥΤΕΧΝΙΚΗ ΣΧΟΛΗ Α.Π.Θ.
ΜΕΛΟΣ Τ.Ε.Ε. Α.Π.Θ. ΜΗΤΡ. 78430
Γ. ΜΑΥΡΟΥ 2Ε - ΚΑΛΑΜΑΡΙΑ ΘΕΣ/ΝΙΚΗ
ΤΗΛ. 2310 415339 ΚΙΝ. 697 7747701
ΑΦΜ. 067534840 - ΔΟΥ. ΚΑΛΑΜΑΡΙΑΣ

Θεσσαλονίκη, 4 Ιουνίου 2024

ΚΛΙΜΑΚΑ 1:500

Γεωδαιτικό Σύστημα Αναφοράς : Ε.Γ.Σ.Α. '87
Ελλειψοειδές αναφοράς : GRS 80
Προβολή: Ευκάρσια Μερκατορική

ΠΙΝΑΚΑΣ ΣΥΝΤΕΤΑΓΜΕΝΩΝ

ΚΟΡΥΦΗ	X	Y
A	441561.434	4437063.272
B	441592.471	4437201.839
Γ	441615.267	4437230.881
Δ	441651.054	4437239.958
Ε	441654.762	4437239.225
Ζ	441709.598	4437120.503
Η	441590.370	4437057.132

ΠΙΝΑΚΕΣ ΣΥΝΤΕΤΑΓΜΕΝΩΝ ΚΟΡΥΦΩΝ ΕΠΙΦΑΝΕΙΩΝ 4000τ.μ.

ΚΟΡΥΦΗ	X	Y
10	441591.364	4437196.897
B	441592.471	4437201.839
Γ	441615.267	4437230.881
Δ	441651.054	4437239.958
Ε	441654.762	4437239.225
12	441679.317	4437186.062
11	441640.255	4437168.086

ΚΟΡΥΦΗ	X	Y
12	441679.317	4437186.062
1	441708.390	4437123.118
2	441707.196	4437120.673
3	441704.773	4437117.938
4	441651.475	4437089.610
11	441640.255	4437168.086

ΚΟΡΥΦΗ	X	Y
9	441575.231	4437124.871
10	441591.364	4437196.897
11	441640.255	4437168.086
13	441648.314	4437111.715

ΚΟΡΥΦΗ	X	Y
4	441651.475	4437089.610
5	441572.695	4437060.883
6	441572.968	4437062.164
7	441567.975	4437063.193
8	441563.162	4437070.965
9	441575.231	4437124.871
13	441648.314	4437111.715

ΠΙΝΑΚΕΣ ΣΥΝΤΕΤΑΓΜΕΝΩΝ ΚΟΡΥΦΩΝ ΕΠΙΦΑΝΕΙΑΣ 16000τ.μ.

ΚΟΡΥΦΗ	X	Y
B	441592.471	4437201.839
Γ	441615.267	4437230.881
Δ	441651.054	4437239.958
Ε	441654.762	4437239.225
1	441708.390	4437123.118
2	441707.196	4437120.673
3	441704.773	4437117.938
Η	441590.370	4437057.132
5	441572.695	4437060.883
6	441572.968	4437062.164
7	441567.975	4437063.193
8	441563.162	4437070.965

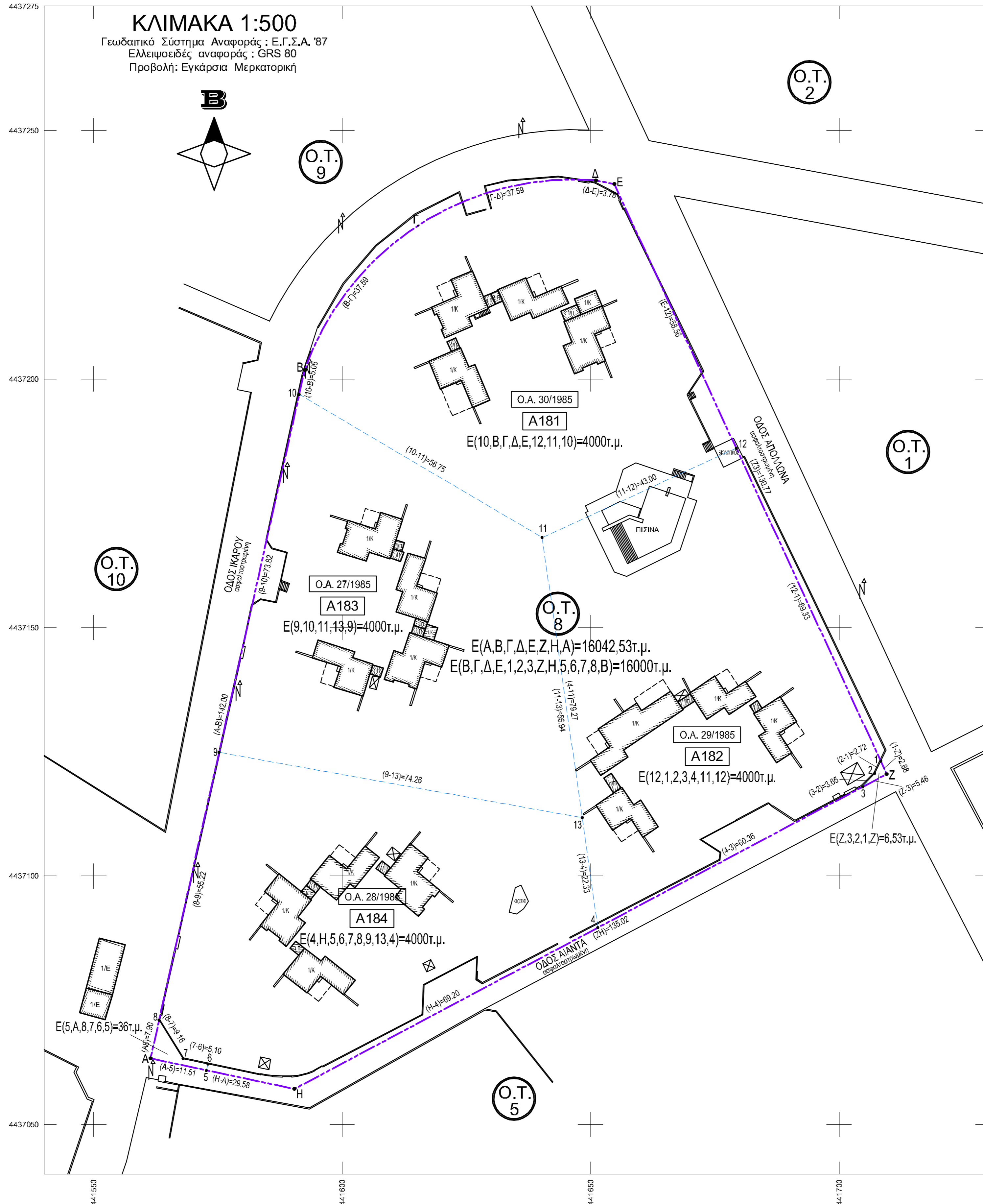

Πόγγας Αθανάσιος
Αγρονόμος Τοπογράφος Μηχανικός Α.Π.Θ.

Γ. Μαύρου 2Ε - Καλαμαριά
τηλ.- fax 2310415339 , κιν. 6977747701
email : thpogas@yahoo.gr

ΕΡΓΟΔΟΤΗΣ :	Ερμείδης Παναγιώτης
ΕΡΓΟ :	Τοπογραφικό διάγραμμα για την εφαρμογή της παρ. 7 του άρθρου 3 του Ν.998/1979 (Εγκύκλιος με αρ. πρωτ. ΥΠΕΝ/ΔΠΔ/28928/1684/17-3-2023, ΑΔΑ: 6ΙΜΡ4653Π8-17Τ)
ΘΕΣΗ :	Ζώνη Α1 - Ο.Τ. 8 - Γεωτεμάχια Α181, Α182, Α183 & Α184 Σταυρονικήτας - Δήμος Κασσάνδρας - Π.Ε. Χαλκιδικής
ΜΕΛΕΤΗΤΗΣ :	Πόγγας Αθανάσιος Αγρονόμος Τοπογράφος Μηχανικός Α.Π.Θ.

ΘΕΜΑ ΣΧΕΔΙΟΥ	ΑΡΙΘΜΟΣ ΣΧΕΔΙΟΥ
ΤΟΠΟΓΡΑΦΙΚΟ ΔΙΑΓΡΑΜΜΑ	T1
ΚΛΙΜΑΚΑ 1:500	ΧΡΟΝΟΣ ΑΠΟΤΥΠΩΣΗΣ: ΟΚΤΩΒΡΙΟΣ 2012 ΧΡΟΝΟΣ ΜΕΛΕΤΗΣ: ΙΟΥΝΙΟΣ 2024
ΥΠΟΓΡΑΦΗ ΜΕΛΕΤΗΤΗ	ΘΕΩΡΗΣΗ ΥΠΗΡΕΣΙΑΣ

ΠΟΓΓΑΣ Σ. ΑΘΑΝΑΣΙΟΣ
ΑΓΡΟΝΟΜΟΣ - ΤΟΠΟΓΡΑΦΟΣ ΜΗΧΑΝΙΚΟΣ
ΠΟΛΥΤΕΧΝΙΚΗ ΣΧΟΛΗ Α.Π.Θ.
ΜΕΛΟΣ Τ.Ε.Ε. Α.Π.Θ. ΜΗΤΡ. 78430
Γ. ΜΑΥΡΟΥ 2Ε - ΚΑΛΑΜΑΡΙΑ ΘΕΣ/ΝΙΚΗ
ΤΗΛ. 2310 415339 ΚΙΝ. 697 7747701
ΑΦΜ. 067534840 - ΔΟΥ. ΚΑΛΑΜΑΡΙΑΣ