

ΕΡΓΟ: ΕΠΙΜΕΤΡΗΣΗ ΚΑΙ ΤΟΠΟΓΡΑΦΙΚΟ ΔΙΑΓΡΑΜΜΑ
 ΠΡΟΫΠΟΛΟΓΙΣΜΟΣ: 1.000,00 €
 ΗΜΕΡΟΜΗΝΙΑ: 26 ΜΑΡΤΙΟΥ 2024

ΠΡΑΞΗ
 Η παρούσα πράξη αποτελείται από
 τμήμα του χωρικού διαγράμματος με
 ταυρίδα **Α,Β,Γ,Δ,Α**
 στην κλίμακα 1:200, η οποία
 είναι περιγραφική της Αξίας της ΓΚ
 Λυγαριάς
 Λαμία, σύμφωνα με την ΕΓΣΑ
 αριθμ. 3 περ. 83 του Ν. 1574/1986 ισχύει
 Αριθμ. 01-07-2024
 Η Δασολόγος
 Ασπίδα Κων/να
 Δασολόγος

**ΠΙΝΑΚΑΣ ΣΥΝΤΕΤΑΓΜΕΝΩΝ ΚΟΡΥΦΩΝ
 ΙΔΙΟΚΤΗΣΙΑΣ (ΕΓΣΑ'87)**

κορ.	τετρίμενη Χ (μ.)	τετομένη Υ (μ.)	πλευρά (σε μ.)
A	359636.022	4309808.866	A-B=24.84
B	359652.883	4309827.104	B-Γ=55.77
Γ	359661.791	4309772.052	Γ-Δ=20.54
Δ	359643.485	4309762.742	Δ-A=46.72
A	359636.022	4309808.866	A-A=0
A	359636.022	4309808.866	A-A=0

Εμβαδόν: Ε=1002.27τ.μ. Μήκος περιμέτρου: Π=147.87μ.

ΘΕΟΡΕΤΙΑ
 Η παρούσα πράξη αποτελείται από
 τμήμα του χωρικού διαγράμματος με
 ταυρίδα **Α,Β,Γ,Δ,Α**
 στην κλίμακα 1:200, η οποία
 είναι περιγραφική της Αξίας της ΓΚ
 Λυγαριάς
 Λαμία, σύμφωνα με την ΕΓΣΑ
 αριθμ. 3 περ. 83 του Ν. 1574/1986 ισχύει
 Αριθμ. 01-07-2024
 Η Δασολόγος
 Ασπίδα Κων/να
 Δασολόγος

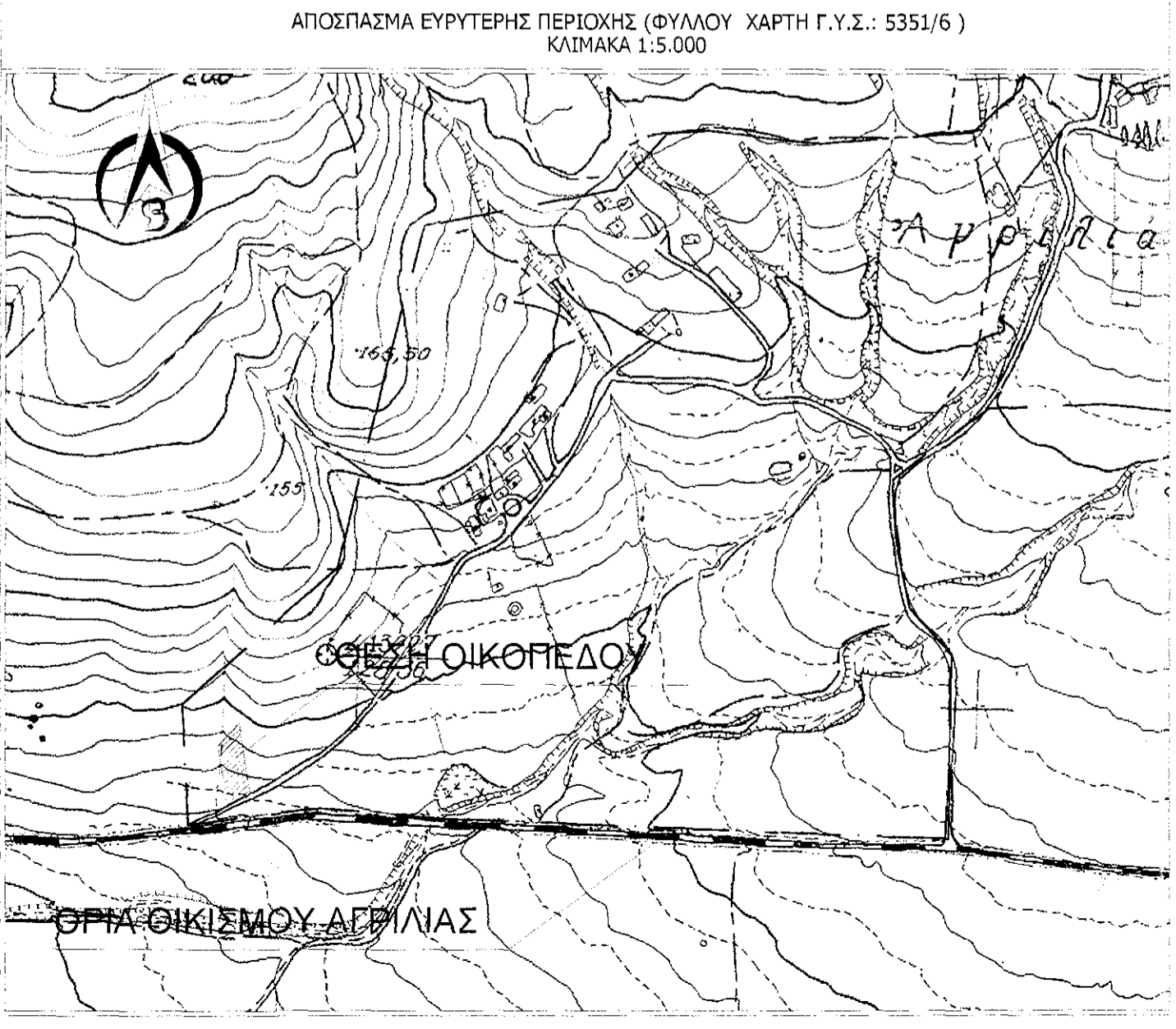

ΜΕΛΕΤΗΤΗΣ : ΧΡΗΣΤΟΣ ΣΑΛΟΓΙΑΝΝΟΣ

ΕΡΓΟΔΟΤΗΣ : ΔΑΛΛΑΣ ΔΗΜΗΤΡΙΟΣ

ΕΡΓΟ : ΑΠΟΤΥΠΩΣΗ ΑΚΙΝΗΤΟΥ

ΘΕΜΑ : ΤΟΠΟΓΡΑΦΙΚΟ ΔΙΑΓΡΑΜΜΑ

ΘΕΣΗ : ΕΝΤΟΣ ΤΟΥ ΟΙΚΙΣΜΟΥ ΑΓΡΙΛΙΑΣ
 ΤΗΣ ΚΟΙΝΟΤΗΤΑΣ ΛΥΓΑΡΙΑΣ
 ΤΗΣ Δ.Ε. ΛΑΜΙΕΩΝ ΤΟΥ ΔΗΜΟΥ ΛΑΜΙΕΩΝ
 Π.Ε. ΦΘΙΩΤΙΔΑΣ

ΕΜΒΑΔΟΝ : Ε Α,Β,Γ,Δ-A = 1.002,27 τμ

ΚΛΙΜΑΚΑ : 1 : 200

ΗΜΕΡΟΜΗΝΙΑ : 26 ΜΑΡΤΙΟΥ 2024

ΥΠΟΓΡΑΦΗ **ΣΦΡΑΓΙΔΑ**

ΧΡΗΣΤΟΣ ΣΑΛΟΓΙΑΝΝΟΣ
 ΓΕΩΜΕΤΡΟΣ ΤΟΠΟΓΡΑΦΟΣ ΜΗΧΑΝΙΚΟΣ
 ΕΠΙΧΕΙΡΗΣΙΑΚΩΣ ΠΡΑΓΜΑΤΕΥΣΗΣ
 Π.Ε. ΜΗΤΥ. Π.Ε.Ε. 45575
 ΟΔΟΣ Μ. ΜΑΛΕΣΤΡΑΚΟΥ ΤΗΛ. 22210 35444 ΛΑΜΙΑ
 ΑΦΜ: 04060787 ΔΟΥ ΛΑΜΙΑΣ