

Σημείο	X	Z
Γ	515109.94	4251114.74
Δ	515120.70	4251101.92
1	515088.33	4251092.47
2	515090.53	4251101.68
3	515094.43	4251107.61
4	515098.35	4251110.48
5	515105.00	4251114.74
6	515108.13	4251116.80
7	515129.25	4251091.28
8	515126.09	4251084.51
9	515116.83	4251067.99
10	515113.19	4251061.76
11	515110.41	4251057.01
12	515108.71	4251059.11
13	515105.04	4251062.99
14	515098.23	4251063.08
15	515094.22	4251071.92
16	515090.10	4251079.69

Δήλωση Μηχανικού :

Τμήμα γεωτεμαχίου με στοιχεία 1.2.3.4.5.6.Γ.Δ.7.8.9.10.11.12.13.14.15.16.1. = 1488,91

Ευρίσκεται εντός ζώνης 800 μέτρων από τον οικισμό Πετριών Δήμου Κύμης Αλιβερίου Θα είναι άρτιο και οικοδομήσιμο μετά την έκδοση Πράξης αποχαρκτηρισμού από το Αρμόδιο Δασαρχείο.

ΠΑΡΑΤΗΡΗΣΕΙΣ:

- 1) Το διάγραμμα είναι ενταγμένο στο κρατικό σύστημα ΕΓΣΑ '87
- 2) Οι διαστάσεις και το εμβαδόν υπολογίσθηκαν αναλυτικά απο τις συντεταμένες των κορυφών
- 3) Η εξάρτηση απο το ΕΓΣΑ '87 πραγματοποιήθηκε με σύστημα GPS και κάνοντας χρήση του Ελληνικού Συστηματος Εντοπισμού ΗΕΡΟΣ.
- 4) Εντός του γεωτεμαχίου δεν υπάρχουν κτίσματα

Ο ΜΗΧΑΝΙΚΟΣ

ΧΑΡΑΛΑΜΠΟΣ Γ. ΑΡΓΥΡΗΣ
ΑΡΧΙΤΕΚΤΩΝ ΜΗΧΑΝΙΚΟΣ
ΠΟΛΥΤΕΧΝΕΙΟΥ ΜΙΛΑΝΟΥ
 ΑΡ. ΜΗΤΡΩΟΥ Τ.Ε.Ε. 35577
 ΜΠΑΛΑΦΑ 1/ΑΛΙΒΕΡΙ, ΕΥΒΟΙΑΣ
 ΤΗΛ. 22230 23906 / ΚΙΝ. 6972099638
 e-mail: caryrhis@otenet.gr
 ΑΦΜ 025247025 - ΔΟΥ ΚΥΜΗΣ

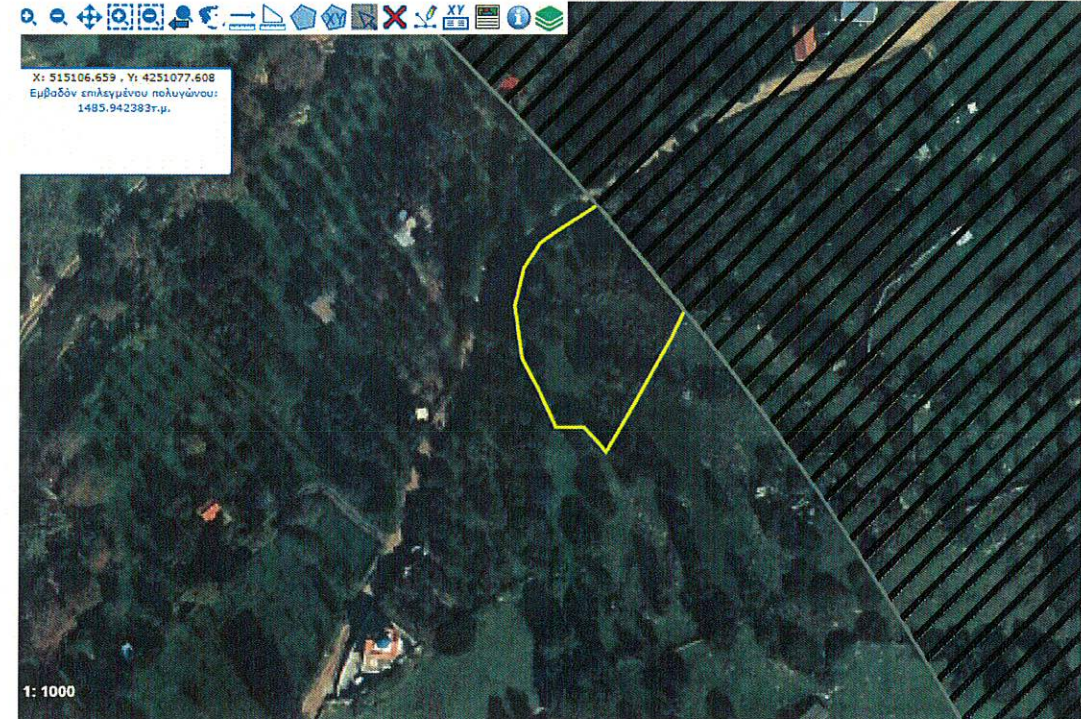

	ΔΙΕΥΘΥΝΣΗ: ΜΠΑΛΑΦΑ 1 ΑΛΙΒΕΡΙ Τηλ. 6972099638		ΧΑΡΑΛΑΜΠΟΣ ΑΡΓΥΡΗΣ ΑΡΧΙΤΕΚΤΩΝ ΜΗΧΑΝΙΚΟΣ	
	ΑΝΑΘΕΩΡΗΣΗ	ΗΜΕΡΟΜ.	ΘΕΜΑ ΣΧΕΔΙΟΥ ΤΟΠΟΓΡΑΦΙΚΟ ΔΙΑΓΡΑΜΜΑ	
			ΑΡ. ΕΡΓΟΥ : ΑΡ. ΣΧΕΔΙΟΥ : ΤΙ ΣΥΝΤΑΧΘΗΚΕ : ΗΜΕΡΟΜΗΝΙΑ 10-2023	
		ΙΔΙΟΚΤΗΤΗΣ	ΚΛΗΡΟΝΟΜΟΙ ΠΑΠΑΓΡΗΓΟΡΙΟΥ ΓΡΗΓΟΡΙΟΥ	
ΚΛΙΜΑΚΑ 1: 500	ΕΡΓΟ :	ΤΟΠΟΓΡΑΦΙΚΗ ΑΠΟΤΥΠΩΣΗ		
	ΘΕΣΗ :	ΘΕΣΗ: ΑΓΙΟΣ ΔΗΜΗΤΡΙΟΣ ΕΝΤΟΣ ΖΩΝΗΣ και ΕΚΤΟΣ ΤΩΝ ΟΡΙΩΝ ΤΟΥ ΟΙΚΙΣΜΟΥ ΠΕΤΡΙΩΝ ΔΗΜΟΥ ΚΥΜΗΣ ΑΛΙΒΕΡΙΟΥ, Π.Ε. ΕΥΒΟΙΑΣ		