

ΟΔΟΠΟΡΙΚΟ ΣΚΑΡΙΦΗΜΑ

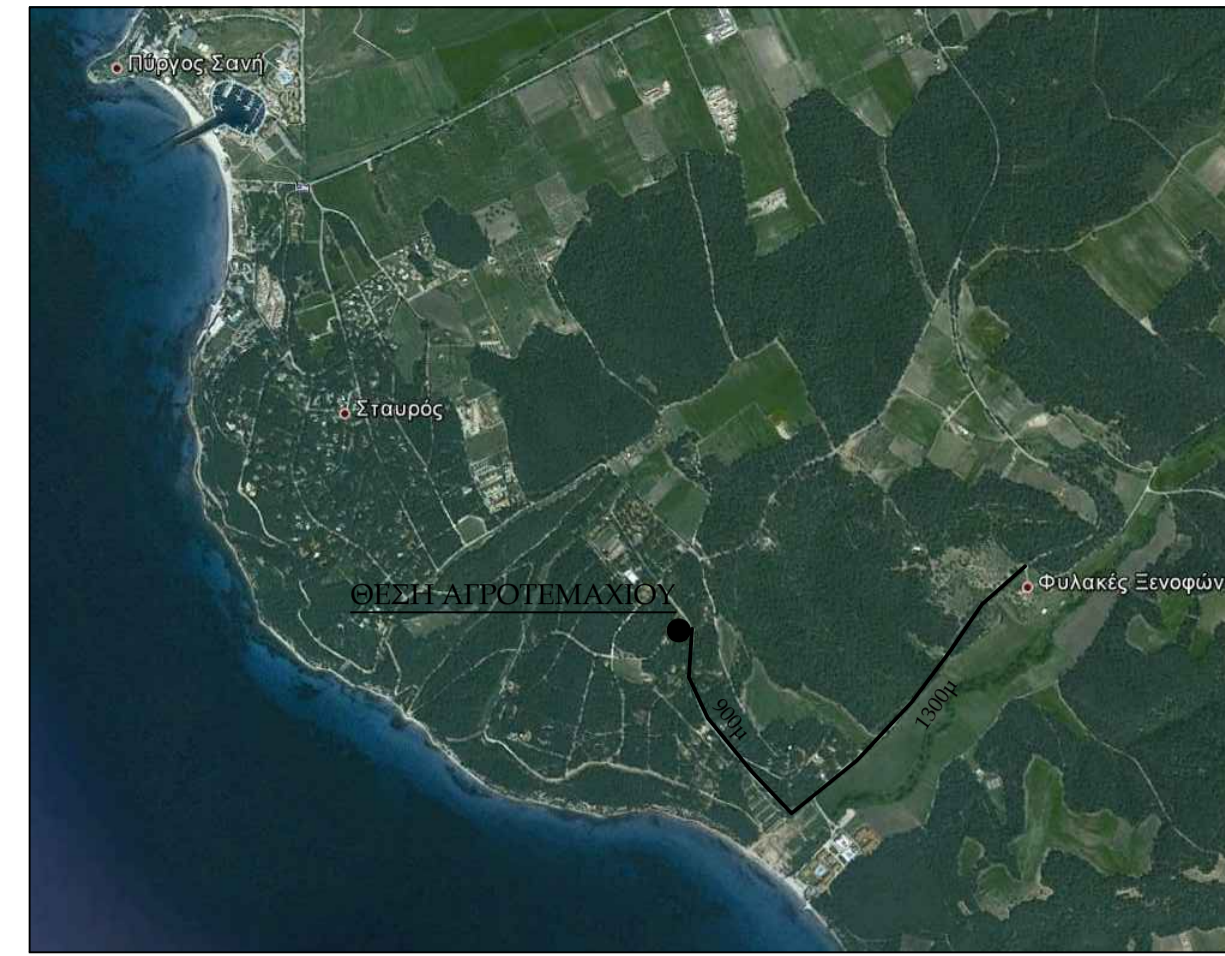

ΑΠΟΣΠΑΣΜΑ ΧΑΡΤΗ ΓΥΣ 1:50.000 "ΚΑΣΣΑΝΔΡΕΙΑ"

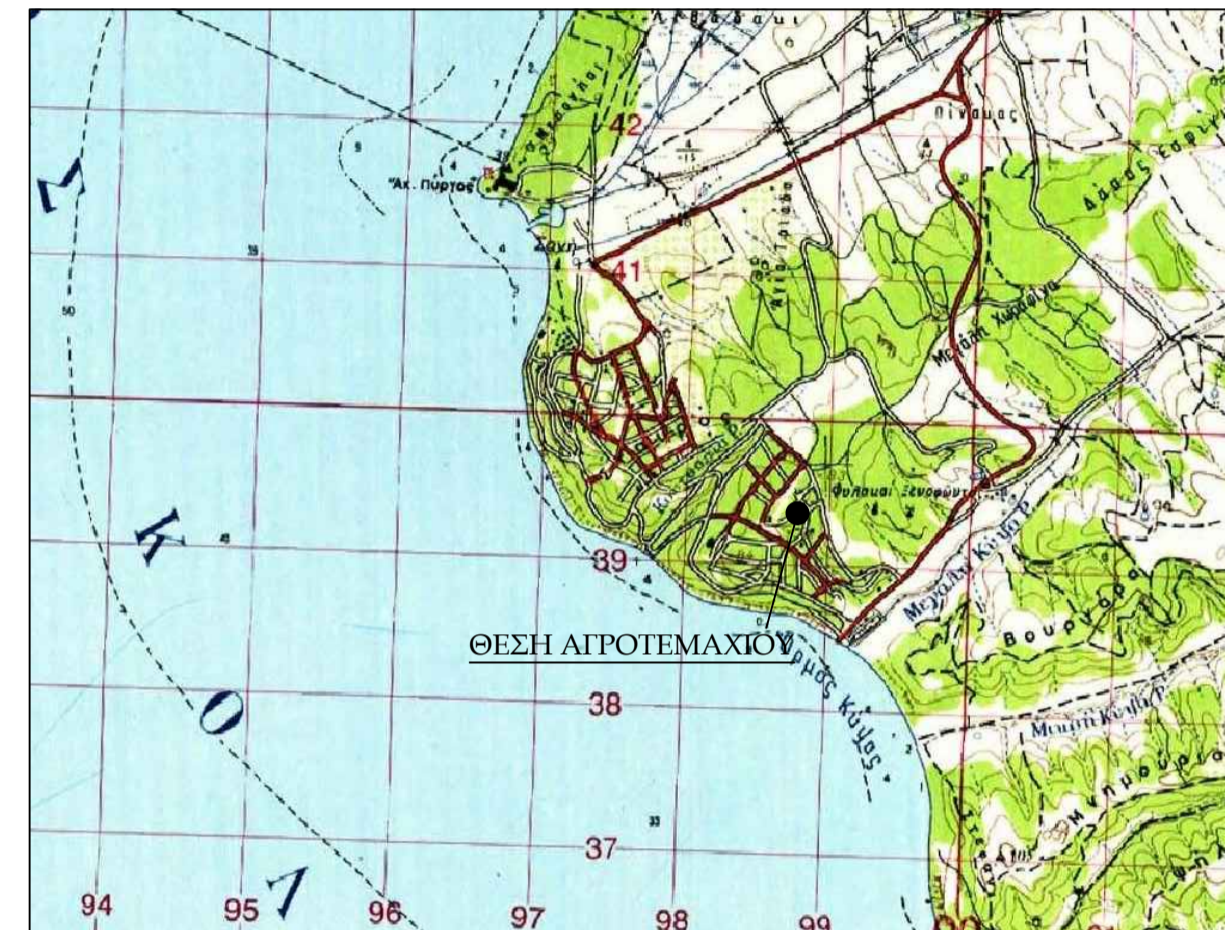

ΑΠΟΣΠΑΣΜΑ Γ.Π.Σ. Δ.Ε. ΚΑΣΣΑΝΔΡΑΣ (ΦΕΚ180ΑΑΠ/4-6-2014)

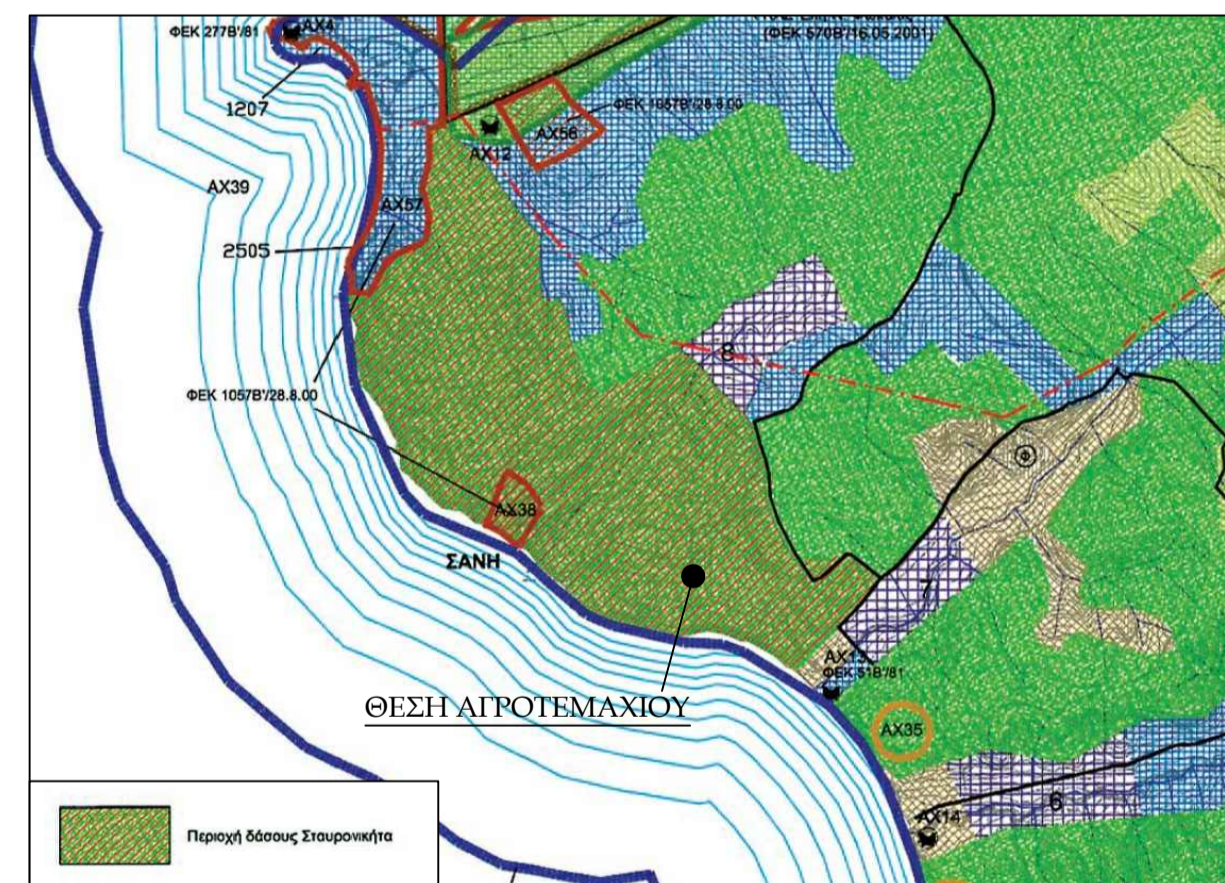

ΣΥΝΤΕΤΑΓΜΕΝΕΣ ΚΟΡΥΦΩΝ ΑΓΡΟΤΕΜΑΧΙΟΥ ΣΕ ΕΓΣΑ '87

ΚΟΡΥΦΗ	X	Ψ	H
A	442779.28	4436081.06	48.80
B	442781.82	4436123.92	48.04
Γ	442781.30	4436133.58	47.80
Δ	442778.88	4436158.98	46.62
E	442805.63	4436151.68	44.15
Z	442829.49	4436130.74	42.27
H	442840.19	4436104.57	41.63
Θ	442857.32	4436079.96	41.11
I	442837.77	4436078.31	44.00

ΣΤΟΙΧΕΙΑ ΕΡΕΥΝΑΣ ΙΔΙΩΤΗ ΜΗΧΑΝΙΚΟΥ

Α. ΟΡΟΙ ΔΟΜΗΣΗΣ :  
 ΟΡΙΑ ΑΓΡΟΤΕΜΑΧΙΟΥ: Α.Β.Γ.Δ.Ε.Ζ.Η.Θ.Ι.Α.  
 ΔΙΑΤΑΓΜΑ ΑΡΤΙΟΤΗΤΑΣ ΚΑΙ ΟΡΩΝ ΔΟΜΗΣΗΣ : ΦΕΚ 290Δ/1-9-1977  
 ΔΙΑΤΑΓΜΑ ΑΡΤΙΟΤΗΤΑΣ ΚΑΙ ΟΡΩΝ ΔΟΜΗΣΗΣ : ΦΕΚ 270Δ/31-5-1985  
 ΕΛΑΧΙΣΤΑ ΟΡΙΑ : ΠΡΟΣΩΠΟ : ΕΜΒΑΔΟΝ : 4000.00 τ.μ.  
 ΣΥΣΤΗΜΑ : ΝΟΚ ΠΟΣΟΣΤΟ ΚΑΛΥΨΗΣ : 200 τ.μ.  
 ΟΡΟΦΟΙ : 2 ΥΨΟΣ : 7.50 μ + 1.20μ στέγη  
 ΣΥΝΤ. ΔΟΜΗΣΗΣ : 200τ.μ.  
 Γ.Π.Σ. ΚΑΣΣΑΝΔΡΕΙΑΣ : ΦΕΚ 180ΑΑΠ / 4-6-2014

Β. ΠΡΑΞΕΙΣ ΤΑΚΤΟΠΟΙΗΣΗΣ  
 ΔΕΝ ΥΠΑΡΧΟΥΝ.

Γ. ΑΡΤΙΟ ΚΑΙ ΟΙΚΟΔΟΜΗΣΙΜΟ  
 ΕΙΝΑΙ ΑΡΤΙΟ ΚΑΙ ΟΙΚΟΔΟΜΗΣΙΜΟ

Δ. ΕΜΒΑΔΟΝ ΟΙΚΟΠΕΔΟΥ : Ε(Α.Β.Γ...Ι.Α.) = 4000.00 τ.μ.

Ε. ΠΡΟΣΔΙΟΡΙΣΜΟΣ ΑΦΕΤΗΡΙΑΣ ΥΨΟΥΣ : ( άρθρο 15 Ν.Ο.Κ.)  
 ΑΠΟ ΤΗ ΣΤΑΣΗ 1 ΜΕ ΥΨΟΜΕΤΡΟ Η=45.27 , ΤΑ ΥΨΟΜΕΤΡΑ ΕΙΝΑΙ ΑΠΟΛΥΤΑ.

Ζ. ΑΠΟΤΥΠΩΣΗ ΤΩΝ ΔΕΝΤΡΩΝ ΠΟΥ ΔΕΝ ΠΡΟΣΤΑΤΕΥΟΝΤΑΙ ΑΠΟ ΤΗ ΔΑΣΙΚΗ ΝΟΜΟΘΕΣΙΑ, ΔΕΝ ΥΠΑΡΧΟΥΝ. ΑΠΟ ΤΟ ΟΙΚΟΠΕΔΟ ΔΕ ΔΙΕΡΧΟΝΤΑΙ ΚΑΛΩΔΙΑ ΥΨΗΛΗΣ ΤΑΣΗΣ.

ΔΗΛΩΣΗ ΥΛΟΠΟΙΗΣΗΣ ΟΡΙΩΝ

Ο ΥΠΟΓΕΓΡΑΜΜΕΝΟΣ .....  
 ΙΔΙΟΚΤΗΤΗΣ ΤΟΥ ΓΗΠΕΔΟΥ ΜΕ ΣΤΟΙΧΕΙΑ Α.Β.Γ.Δ.Ε.Ζ.Η.Θ.Ι.Α. ΔΗΛΩΝΩ  
 ΟΤΙ ΤΑ ΟΡΙΑ ΥΠΟΔΕΙΧΘΗΣΑΝ ΑΠΟ ΕΜΕΝΑ ΚΑΙ ΕΙΝΑΙ ΟΡΘΑ ΟΠΩΣ  
 ΑΥΤΑ ΥΛΟΠΟΙΗΘΗΚΑΝ ΣΤΟ ΠΑΡΟΝ ΤΟΠΟΓΡΑΦΙΚΟ ΔΙΑΓΡΑΜΜΑ.  
 Ο ΔΗΛΩΝ

**ΚΩΝΣΤΑΝΤΙΝΟΣ-ΑΛΕΞΙΟΣ ΧΑΙΡΟΠΟΥΛΟΣ**  
 ΜSc ΑΓΡΟΝΟΜΟΣ ΤΟΠΟΓΡΑΦΟΣ ΜΗΧΑΝΙΚΟΣ Α.Π.Θ.  
 ΖΑΓΚΛΙΒΕΡΙ / ΛΑΓΚΑΔΑΣ / Τ.Κ. 57012 / ΠΛΑΤΕΙΑ ΖΑΓΚΛΙΒΕΡΙΟΥ  
 ΤΗΛ- FAX: 2313022260 / ΚΙΝ: 6989979870 / e-mail: chairpoulos@teemail.gr

ΕΡΓΟΔΟΤΗΣ

ΕΡΓΟ

ΘΕΣΗ **ΔΗΜΟΤΙΚΗ ΕΝΟΤΗΤΑ ΚΑΣΣΑΝΔΡΑΣ**  
**ΚΤΗΜΑΤΙΚΗ ΠΕΡΙΟΧΗ ΣΑΝΗ - ΣΤΑΥΡΟΝΙΚΗΤΑ**  
**ΟΙΚΙΣΜΟΣ ΦΑΙΔΡΑ-ΙΔΙΟΚΤΗΣΙΑ Κ5**

ΜΕΛΕΤΗΤΕΣ  
**ΧΑΙΡΟΠΟΥΛΟΣ ΚΩΝΣΤΑΝΤΙΝΟΣ - ΑΛΕΞΙΟΣ**  
**ΑΓΡΟΝΟΜΟΣ-ΤΟΠΟΓΡΑΦΟΣ ΜΗΧΑΝΙΚΟΣ Α.Π.Θ.**

ΘΕΜΑ ΣΧΕΔΙΟΥ  
**ΤΟΠΟΓΡΑΦΙΚΟ ΔΙΑΓΡΑΜΜΑ**

ΑΡ. ΣΧΕΔΙΟΥ  
**T1**

ΚΛΙΜΑΚΑ **1 : 500**

ΧΡΟΝΟΣ ΜΕΛΕΤΗΣ **ΙΟΥΝΙΟΣ 2017**

Ο ΣΥΝΤΑΞΑΣ  
**ΧΑΙΡΟΠΟΥΛΟΣ Γ. ΚΩΝΣΤΑΝΤΙΝΟΣ-ΑΛΕΞΙΟΣ**  
 ΑΓΡΟΝΟΜΟΣ ΤΟΠΟΓΡΑΦΟΣ ΜΗΧΑΝΙΚΟΣ  
 ΔΙΠΛΩΜΑΤΟΥΧΟΣ ΠΟΛΥΤΕΧΝΕΙΟΥ Α.Π.Θ.  
 ΜΕΛΟΣ Τ.Ε.Ε. ΑΡΙΘΜ. ΜΗΤΡΩΟΥ 125215  
 ΖΑΓΚΛΙΒΕΡΙ / ΛΑΓΚΑΔΑΣ - ΤΗΛ. 6989979870

ΘΕΩΡΗΣΗ

