

Ε"Αγροτεμαχίου" = 4.120,26 τ.μ.

α/α	X	Y	Αποστάσεις
A	480214.136	4485464.587	----
B	480218.230	4485468.500	A - B: 5.66
Γ	480227.129	4485475.946	B - Γ: 11.60
Δ	480227.115	4485477.760	Γ - Δ: 1.81
E	480218.807	4485487.359	Δ - E: 12.70
Z	480212.060	4485496.293	E - Z: 11.20
H	480198.285	4485519.284	Z - H: 26.80
Θ	480191.773	4485534.663	H - Θ: 16.70
I	480188.341	4485543.996	Θ - I: 9.94
K	480182.551	4485558.056	I - K: 15.21
Λ	480157.670	4485543.152	K - Λ: 29.00
M	480136.910	4485530.718	Λ - M: 24.20
N	480128.823	4485525.876	M - N: 9.43
Ξ	480137.573	4485516.191	N - Ξ: 13.05
O	480155.184	4485496.696	Ξ - O: 26.27
Π	480167.577	4485484.542	O - Π: 17.36
P	480192.608	4485475.297	Π - P: 26.68
A	480214.136	4485464.587	P - A: 24.04

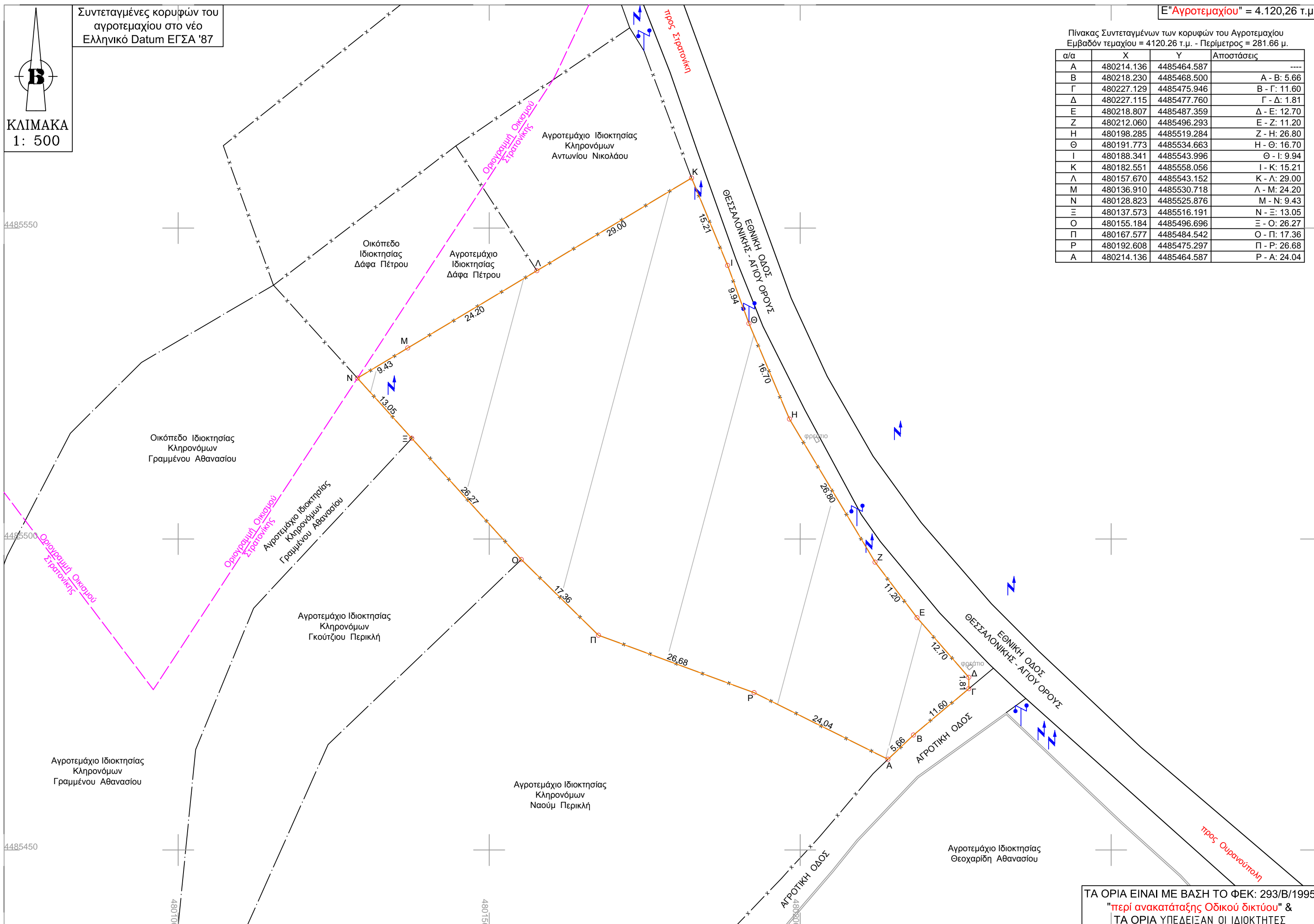

ΤΑ ΟΡΙΑ ΕΙΝΑΙ ΜΕ ΒΑΣΗ ΤΟ ΦΕΚ: 293/Β/1995  
 "περί ανακατάταξης Οδικού δικτύου" &  
 ΤΑ ΟΡΙΑ ΥΠΕΔΕΙΞΑΝ ΟΙ ΙΔΙΟΚΤΗΤΕΣ

**ΑΠΟΣΠΑΣΜΑ ΧΑΡΤΗ ΚΤΗΜΑΤΟΛΟΓΙΟΥ - ΠΕΡΙΟΧΗ ΣΤΡΑΤΟΝΙΚΗΣ**

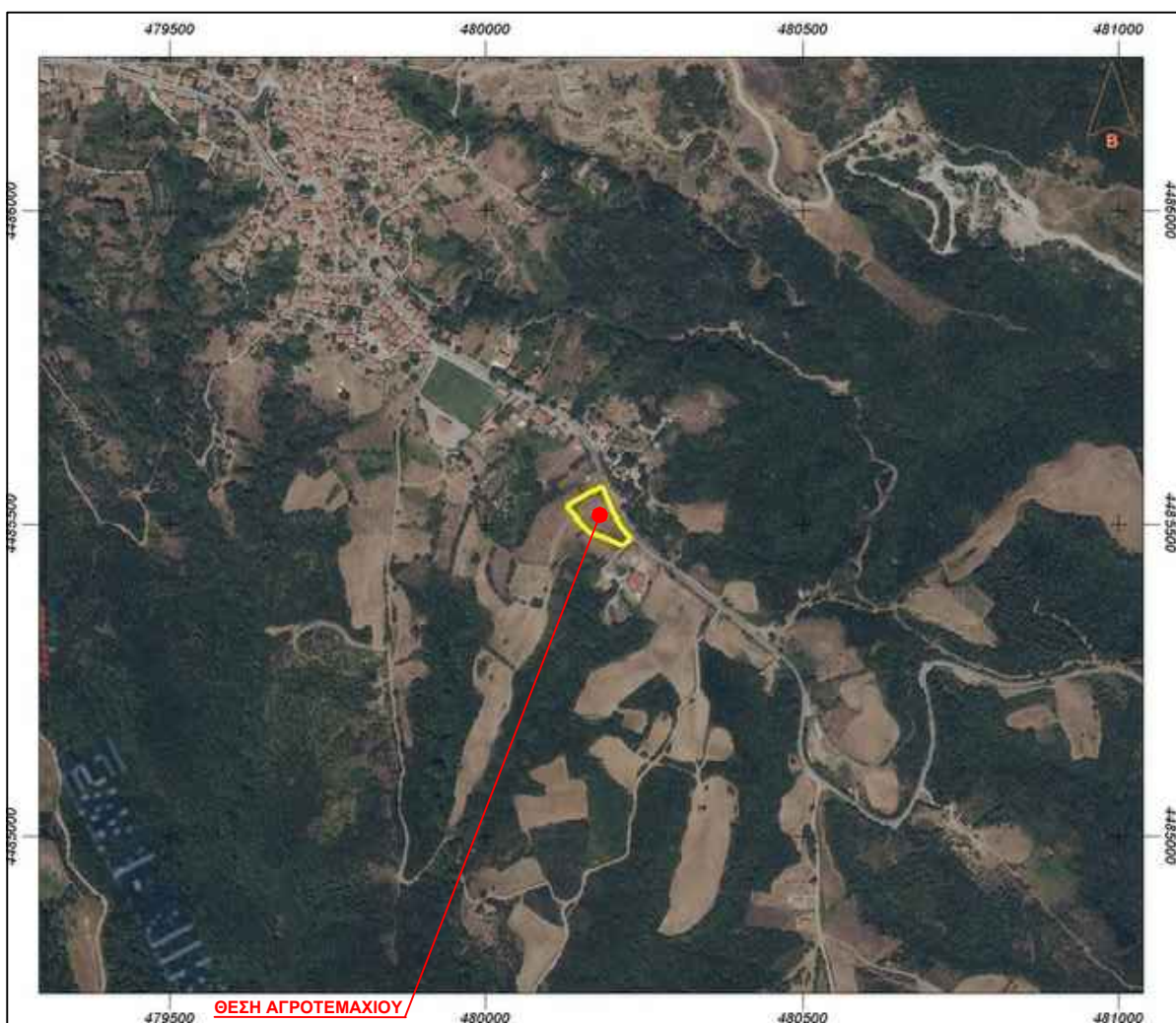

<b>ΕΡΓΟΔΟΤΗΣ</b>	Κληρονόμοι Βλάχου Δημητρίου του Παντελή Κληρονόμοι Βλάχου Ασπασίας του Παντελή Κληρονόμοι Βλάχου Κικής του Παντελή Κληρονόμοι Βλάχου Κοσμά του Παντελή Κληρονόμοι Βλάχου Αθηνά του Παντελή Βλάχος Γεώργιος του Παντελή	
<b>ΕΡΓΟ</b>	<b>Αποτύπωση Αγροτεμαχίου</b>	
<b>ΘΕΣΗ</b>	"Προφήτης Ηλίας" Τ.Κ.:Στρατονίκης, Δ.Ε. Σταγίρων-Ακάνθου Δήμος Αριστοτέλη	
<b>ΘΕΜΑ ΣΧΕΔΙΟΥ</b>	<b>Τοπογραφικό Διάγραμμα</b>	
Αριθμός Σχεδίου:	Χρόνος Σύνταξης:	Κλίμακα:
<b>T 1</b>	<b>Σεπτέμβριος 2023</b>	<b>1 : 500</b>

**ΥΠΕΥΘΥΝΗ ΔΗΛΩΣΗ**

Ο κάτωθι υπογεγραμμένος Τοπ. Μηχανικός Αγαλής Αν. Αθανάσιος σύμφωνα με το Ν.Δ.651/2-7-77 του άρθρου 5 αυτού και των παραγράφων 1&2 "περί ατομικής ευθύνης του δηλούντος ή βεβαιούντος", δηλώνω υπεύθυνα ότι το ακίνητο με στοιχεία Α,Β,Γ,....,Π,Ρ,Α και συνολικό εμβαδόν 4.120,26 τ.μ., είναι άρτιο και οικοδομήσιμο και επιτρέπεται η δόμησή του σύμφωνα με τις κείμενες πολεοδομικές διατάξεις, κείται δε εκτός του σχεδίου πόλεως του οικισμού Στρατονίκης και εντός ζώνης.  
 Απέχει από την θάλασσα απόσταση μεγαλύτερη των 800μ. και δεν είναι αρδευόμενο.  
 Δεν υπάγεται στις διατάξεις του Ν.1337/83 και του Ν.2242/94 και δεν έχει υποχρέωση σε γη και χρήμα.  
 Στη περιοχή του ακινήτου δεν έχει κυρωθεί πράξη εφαρμογής του άρθρου 12 του Ν.1337/83.  
 Το ακίνητο βρίσκεται εντός του Γ.Π.Σ. "Σταγίρων - Ακάνθου" (Περιοχή Ειδικής Προστασίας / Περιοχή Προστασίας Δάσους & Δασικών Εκτάσεων).  
 Η περιοχή έχει ενταχθεί στο Ν.2308/95 για το Εθνικό Κτηματολόγιο & είναι υπό κτηματογράφηση.

**ΔΗΛΩΣΗ ΠΕΡΙ ΚΥΡΩΜΕΝΟΥ ΔΑΣΙΚΟΥ ΧΑΡΤΗ (άρθρο 20, Ν. 3889/2010)**

Το Αγροτεμάχιο της έκτασης με στοιχεία (Α,Β,Γ,....,Π,Ρ,Α) εμβαδού 4.120,26τ.μ. βρίσκεται εκτός ανάρτησης του μερικής κυρωμένου και του αναρτημένου Δασικού Χάρτη.

ΑΡΝΑΙΑ 03-09-2023  
 Ο Δηλών Μηχανικός  
 Αγαλής Αθανάσιος  
 Τοπογράφος Μηχανικός Τ.Ε.

ΤΕΧΝΙΚΟ ΓΡΑΦΕΙΟ  
 ΤΟΠΟΓΡΑΦΙΚΕΣ ΕΡΓΑΣΙΕΣ  
**ΑΓΑΛΗΣ ΑΝ. ΑΘΑΝΑΣΙΟΣ**  
 ΠΤΥΧΙΟΥΧΟΣ ΤΟΠΟΓΡΑΦΟΣ ΜΗΧΑΝΙΚΟΣ Τ.Ε.  
 ΜΕΛΟΣ ΕΕΤΕΜ / ΑΡ. ΜΗΤ.:44959 & ΤΕΕ / ΑΡ.ΜΗΤ.:14570  
 ΑΡΝΑΙΑ ΧΑΛΚΙΔΙΚΗΣ ΤΗΛ.6944251479  
 ΑΦΜ : 135702640 ΔΟΥ: ΠΟΛΥΓΥΡΟΥ

**ATHANASIOS AGALIS**  
 Digitally signed by ATHANASIOS AGALIS  
 Date: 2024.07.02 09:11:28 +03'00'



**Αγαλής Αν. Αθανάσιος**  
 Τοπογράφος Μηχανικός Τ.Ε.

**Τεχνικό Γραφείο**  
 Τοπογραφικές Εργασίες  
 Μελέτες G.I.S.  
 Μελέτες Οδοποιίας  
 Περιβαλλοντικές Μελέτες

ΤΕΧΝΙΚΟ ΓΡΑΦΕΙΟ  
 ΤΟΠΟΓΡΑΦΙΚΕΣ ΕΡΓΑΣΙΕΣ  
**ΑΓΑΛΗΣ ΑΝ. ΑΘΑΝΑΣΙΟΣ**  
 ΠΤΥΧΙΟΥΧΟΣ ΤΟΠΟΓΡΑΦΟΣ ΜΗΧΑΝΙΚΟΣ Τ.Ε.  
 ΜΕΛΟΣ ΕΕΤΕΜ / ΑΡ. ΜΗΤ.:44959 & ΤΕΕ / ΑΡ.ΜΗΤ.:14570  
 ΑΡΝΑΙΑ ΧΑΛΚΙΔΙΚΗΣ ΤΗΛ.6944251479  
 ΑΦΜ : 135702640 ΔΟΥ: ΠΟΛΥΓΥΡΟΥ

Υπογραφή - Σφραγίδα