

ΤΟΠΟΓΡΑΦΙΚΟ ΔΙΑΓΡΑΜΜΑ ΑΓΡΟΤΕΜΑΧΙΟΥ
 ΙΔΙΟΚΤΗΣΙΑΣ ΑΘΑΝΑΣΙΟΥ ΓΕΩΡ. ΚΟΝΤΟΓΙΩΡΓΟΥ
 ΣΤΗ ΘΕΣΗ "ΣΟΡΙΑΣ", ΛΙΑΝΟΚΛΑΔΙΟΥ ΑΜΦΙΣΣΙΑΣ

Εμβαδόν αγροτεμαχίου (1-2-3-4-5-6-7-8-9-10-11-12-13-1) =
 5598,50 π.

ΚΛΙΜΑΚΑ 1:500

ΥΠΟΜΝΗΜΑ

Το αναφερόμενο αγροτεμάχιο βρίσκεται εντός σχεδίου
 πόλεως Αμφίσσης και είναι άρτιο και οικοδομήσιμο.

ΕΓΚΡΙΘΗΚΕ, ΣΤΟΡΕΣ
 2802/93
 Κατ'επιταγήν 18 Οκτωβρίου 1993
 Ο ΓΕΩΓΡΑΦΟΣ ΤΟΠΟΓΡΑΦΟΣ ΜΗΧΑΝΙΚΟΣ
 Η ΜΗΧΑΝΙΚΟΣ

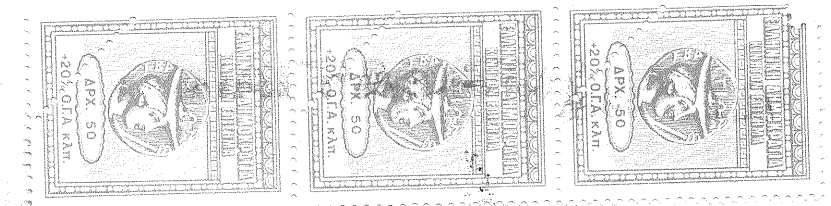

ΒΙΟΛΕΤΤΑ ΓΕΩΡ. ΠΑΠΑΠΟΛΙΤΟΥ
 ΔΙΠΛΩΜ. ΑΓΡΟΝΟΜΟΣ - ΤΟΠΟΓΡΑΦΟΣ ΜΗΧΑΝΙΚΟΣ
 ΕΘΝΙΚΟΥ ΜΕΤΣΟΒΙΟΥ ΠΟΛΥΤΕΧΝΕΙΟΥ
 ΜΕΛΟΣ Τ.Ε.Ε. Α.Μ. 50925 - Α.Φ.Μ. 43860294
 ΙΤΣΑ ΦΩΚΙΑΣ ΤΗΛ. (0265) 33006

ΙΤΕΑ ΑΥΓΟΥΣΤΟΣ 1992

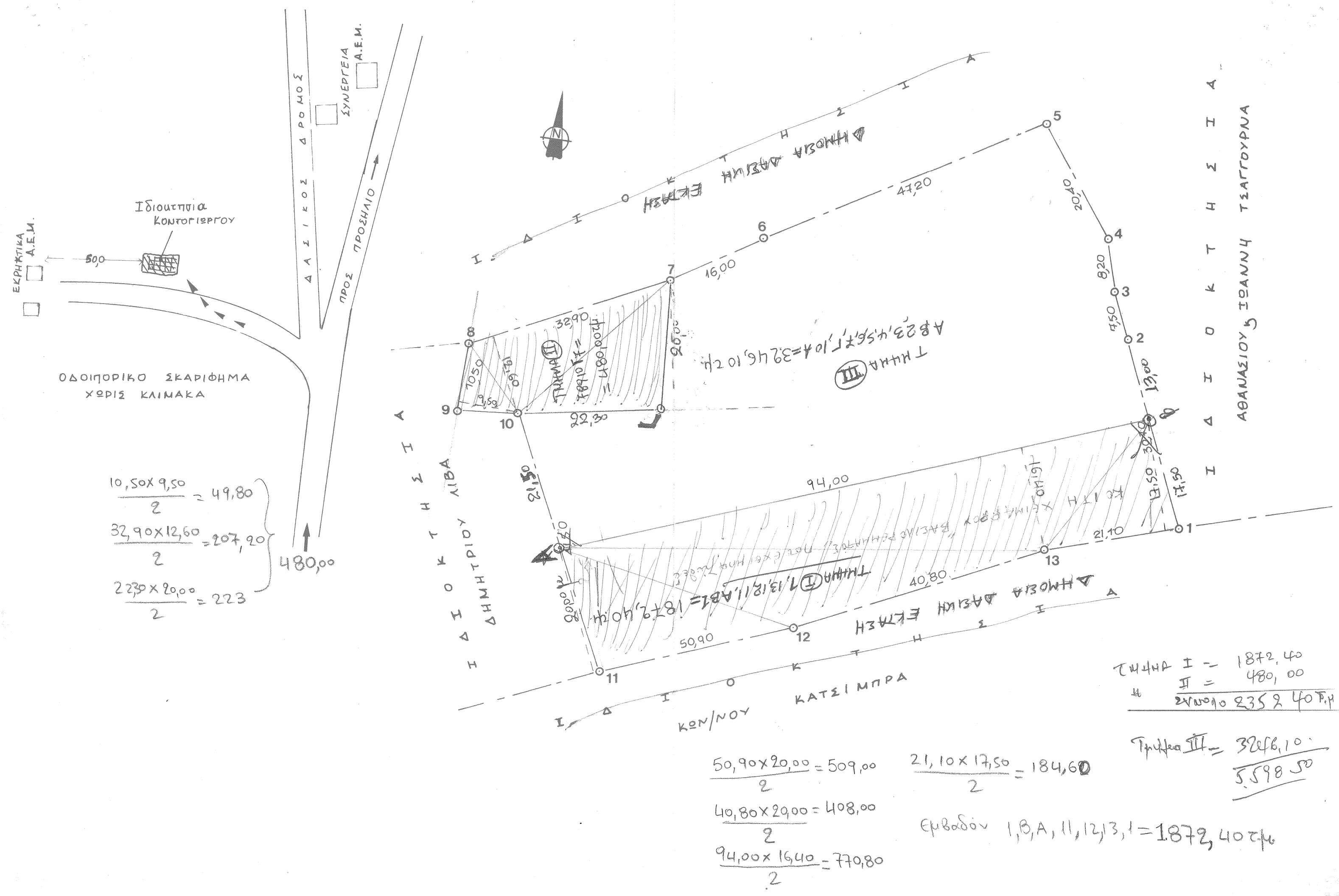

Τμήμα I = 1872,40
 II = 480,00
 Σύνολο = 2352,40 π.
 Τμήμα III = 3246,10
 5.598,50

$\frac{50,90 \times 20,00}{2} = 509,00$
 $\frac{21,10 \times 17,50}{2} = 184,60$
 $\frac{40,80 \times 29,00}{2} = 591,60$
 $\frac{94,00 \times 16,40}{2} = 770,80$
 Εμβαδόν 1,0,A,11,12,13,1 = 1872,40 π.