

(Σύστημα συντεταγμένων ΕΓΣΑ '87)

ΣΗΜΕΙΑ	X	Y
A	763690.6	4182298.2
B	763694.7	4182311.1
C	763706.4	4182331.9
D	763726.7	4182321.7
E	763740.6	4182319
F	7637756	4182310.1
G	763763.5	4182308.6
H	763773.2	4182313.9
I	763784.8	4182309.8
J	763788.8	4182319.5
K	763836.1	4182305.6
L	763833.3	4182283.9
M	763806.2	4182285.1
N	763776.3	4182284.9
O	763760.5	4182291.7
P	763748.5	4182284.6
Q	763743.7	4182278.7
R	763724.4	4182288.3

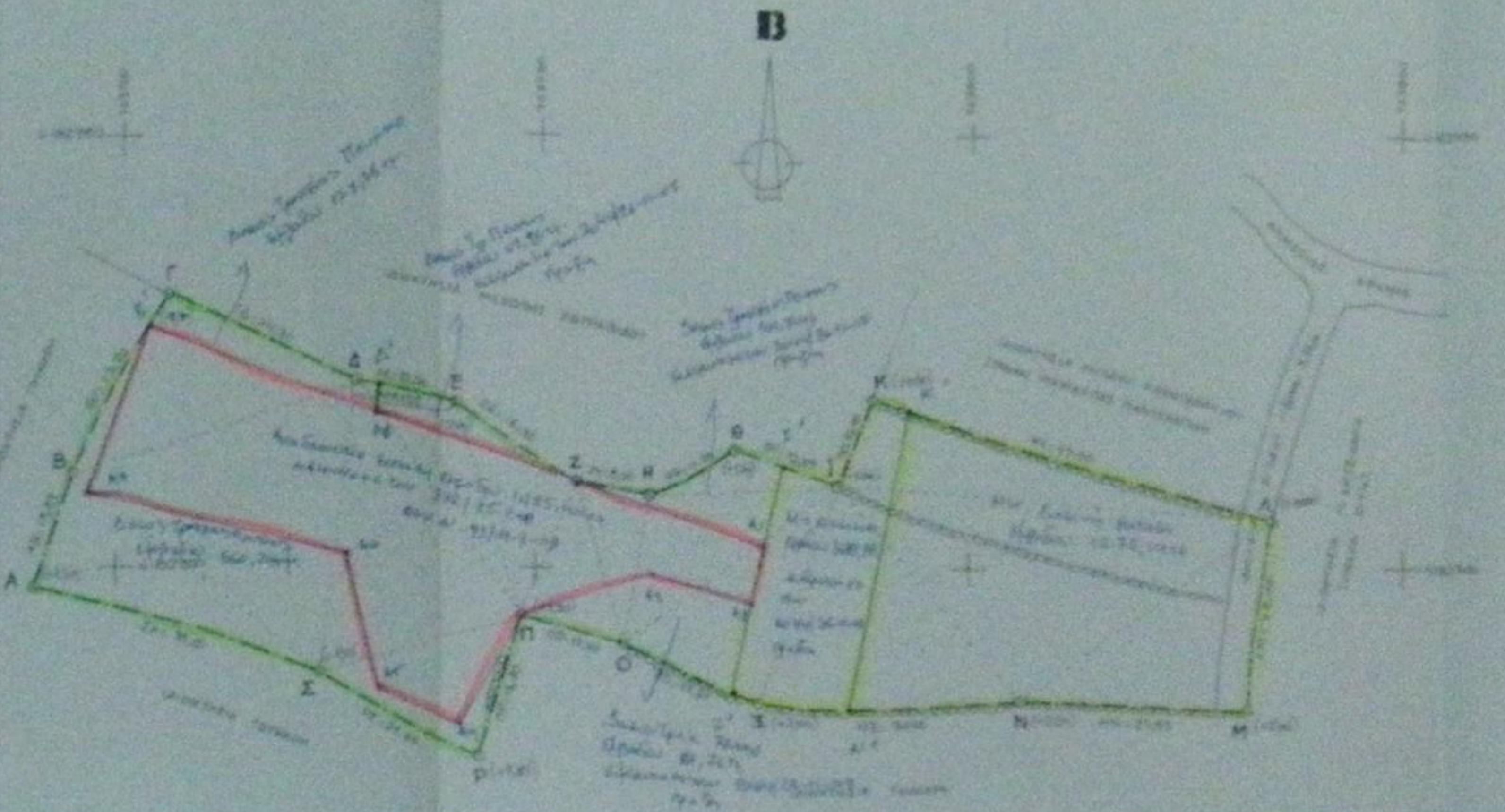

ΕΜΒΑΣΜΕΤΡΙΚΗ (ΑΒΕΛΣΗΘΙΚΑΜΝΕΣΘΗΡΣΑ) με τον τύπο του Πρώου

ΑΒΣ=243.50	ΒΔΣ=142.50	ΒΓΣ=290.20
ΑΔΠ=191.60	ΑΔΠ=133.50	ΓΠΣ=181.30
ΕΔΠ=142.10	ΖΠΠ=105.20	ΖΠΠ=79.40
ΗΠΠ=191.30	ΘΠΠ=95.20	ΙΠΠ=230.80
ΚΠΠ=194.00	ΛΑΝ=170.30	ΚΑ=248.80
ΑΜΝ=287.30		
ΣΥΝΟΛΟ: 4.091,80 μ²		

Από το σύνολο του ηρώλου με 4.091,80 μ² είναι διατεθειμένη και το υπόλοιπο 2.591,80 μ² εκκαθαρίσει. Ακρίβεια επί βάσεως με μέγιστη των 800 μέτρων.

ΟΡΟΙ ΚΟΜΙΣΗΣ

Εκτός ορίστων (ΠΑ ΤΗΣ 24/31-6-1985 ΦΕΚ 270Α και ΦΕΚ 1005 /27-2-95)
 Ορος υψόμετος - κατακόρυφος (ζώνη Ζ) - 4.000 μ²
 Επικρατούμενη έκταση για γήπεδο μέγιστο 4000 μ² x 200 μ²
 Μέγιστος αρ. ορόφων: 2
 Μέγ. υψος: 7,50μ.
 Στάθμια αποστράγγιση κρημνών από κοινό-χρήση ορόφ. 15μ ή εάν πληρωθεί η απαιτούμενη με 15 μ δεν δύναται να γίνει η κατασκευή η αποστράγγιση αυτή είναι δυνατή να μειωθεί στα 7,50 μ.

ΥΠΕΥΘΥΝΗ ΑΓΑΘΟΤΗΤΑ Ν.651/77

Το παρόν σχέδιο αποτελεί έργο της Αικατερίνης Βαφειάδου. Βρίσκεται στη ζώνη οικιστικής ανάπτυξης Ζ2 (εξέλιξη οικόπεδου) στη θέση «Βλαμαρή» περιφ. Βαθέος Σάμου. Είναι δε, έργο και οικοδομημένο σύμφωνα με τις ισχύουσες πολεοδομικές διατάξεις και την έκτακτη μελέτη Σάμου. Δεν έχει γίνει ακόμη χαρακτηρισμός της ζώνης Δασών.

ΕΥΑΓΓΕΛΟΣ Β. ΛΕΟΝΤΙΔΗΣ
 ΔΙΠΛΩΜ. ΠΟΛΙΤΙΚΟΣ ΜΗΧΑΝΙΚΟΣ Ε.Ε.
 ΕΘΝΙΚΟΥ ΜΕΤΕΩΒΙΟΥ ΠΟΛΥΤΕΧΝΕΙΟΥ
 ΜΕΛΟΣ Τ.Ε.Ε. ΑΡΧΙΜΟΙ ΜΗΤΡΩΟΥ 52389
 ΟΙΚ. ΔΟΥΛΕΙΑ 54 ΣΑΜΟΣ ΤΗΛ. 22730 27527

ΒΕΒΑΙΩΣΗ ΟΡΙΩΝ

Το όρος υπεύθυνου από τον δικαστή

Ο ΒΕΒΑΙΩΣ

ΕΡΓΟΔΟΤΗΣ: ΑΙΚΑΤΕΡΙΝΗ ΒΑΦΕΙΑΔΟΥ

ΕΡΓΟ: Αποτύπωση γηπέδου

ΘΕΣΗ: «Βλαμαρή» περιφ. Βαθέος Σάμου

ΜΕΛΕΤΗΤΗΣ: ΕΥΑΓΓΕΛΟΣ ΛΕΟΝΤΙΔΗΣ
 Πολιτικός Μηχανικός Ε.Μ.Π.

ΘΕΜΑ ΣΧΕΔΙΟΥ: Τοπογραφικό

ΑΡΙΘΜΟΣ: Τ

ΚΛΙΜΑΚΑ: 1:500

ΧΡΟΝΟΣ ΜΕΛΕΤΗΣ: Φεβρουάριος 2008

ΥΠΟΓΡΑΦΗ: *[Signature]*

ΣΦΡΑΓΙΔΑ: *[Stamp]*

ΕΡΓΟΔΟΤΗΣ: ΑΙΚΑΤΕΡΙΝΗ ΒΑΦΕΙΑΔΟΥ

ΕΡΓΟ: Αποτύπωση γηπέδου

ΘΕΣΗ: «Βλαμαρή» περιφ. Βαθέος Σάμου

ΜΕΛΕΤΗΤΗΣ: ΕΥΑΓΓΕΛΟΣ ΛΕΟΝΤΙΔΗΣ
 Πολιτικός Μηχανικός Ε.Μ.Π.

ΘΕΜΑ ΣΧΕΔΙΟΥ: Τοπογραφικό

ΑΡΙΘΜΟΣ: Τ

ΚΛΙΜΑΚΑ: 1:500

ΧΡΟΝΟΣ ΜΕΛΕΤΗΣ: Φεβρουάριος 2008

ΥΠΟΓΡΑΦΗ: *[Signature]*

ΣΦΡΑΓΙΔΑ: *[Stamp]*