

ΤΟΠΟΓΡΑΦΙΚΟ

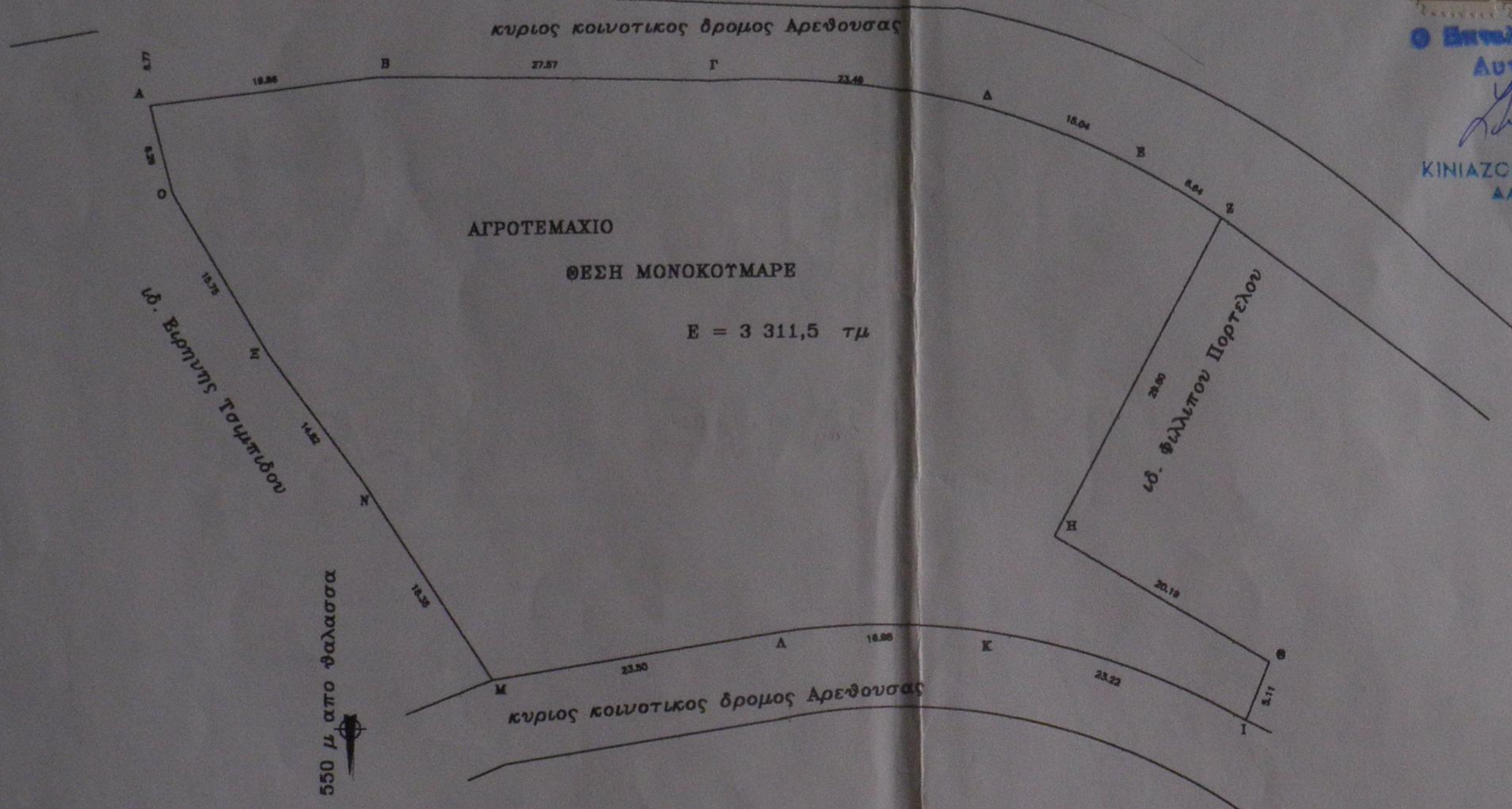

Επιτάχισις τῆν
Αυτοψία

ΚΙΝΙΑΣΠΟΥΛΟΥ ΣΩΗ
ΔΑΣΟΛΟΓΟΣ



ΘΕΩΡΗΘΗΚΕ

και συνοδεύει το υπ' αρ. 597/01
εγγράφιο της Υπηρεσίας μας δεν φέρει
εξουσιοδότηση για τυχόν εκκίνηση
ή διεκδίκηση από τρίτους.

Σάμος 29/5/01

Ο Δ/ΝΤΗΣ ΔΑΣΩΝ



ΚΙΝΙΑΣΠΟΥΛΟΥ ΣΩΗ
ΔΑΣΟΛΟΓΟΣ

ΕΡΓΟΔ. ΚΑΝΔΙΑΣ ΝΙΚΟΣ

ΘΕΣΗ ΚΤΠΑΡΙΣΣΙ Δ.ΕΤΔΗΛΟΥ

ΕΠΙΜ. Ν. ΚΑΝΔΙΑΣ

ΗΜΔΕΚΕΜ. 2000 ΚΛ.1.500

ΥΠΟΜΝΗΜΑ

- α) Τα όρια του παρόντος υπεδείξε ο εργοδοτης
- β) Το παρον είναι εκτος σχεδιου και με την επιφυλαξη του βασαρχιου είναι οικοδομησιμο Π.Δ. 24/31.5.81(Φ.Ε.Κ.270Δ')

ο Μηχανικός

ΝΙΚΟΛΑΟΣ ΚΩΝ. ΚΑΝΔΙΑΣ
ΔΙΠΛΩΜ. ΑΡΧΙΤΕΚΤΩΝ - ΜΗΧΑΝΙΚΟΣ
ΑΡΧΙΤΕΚΤΟΝΙΚΗΣ ΣΧΟΛΗΣ ΠΑΡΙΣΙΩΝ
ΜΕΛΟΣ ΤΕΕ ΑΡΙΘΜΟΣ ΜΗΤΡ. 34867
ΕΥΔΗΛΟΣ ΙΚΑΡΟΥΣ - ΤΗΛ. 31538



ΟΔΙΠΟΡΙΚΟ ΣΚΑΡΙΦΗΜΑ