

Αποκρίφου 45632 872

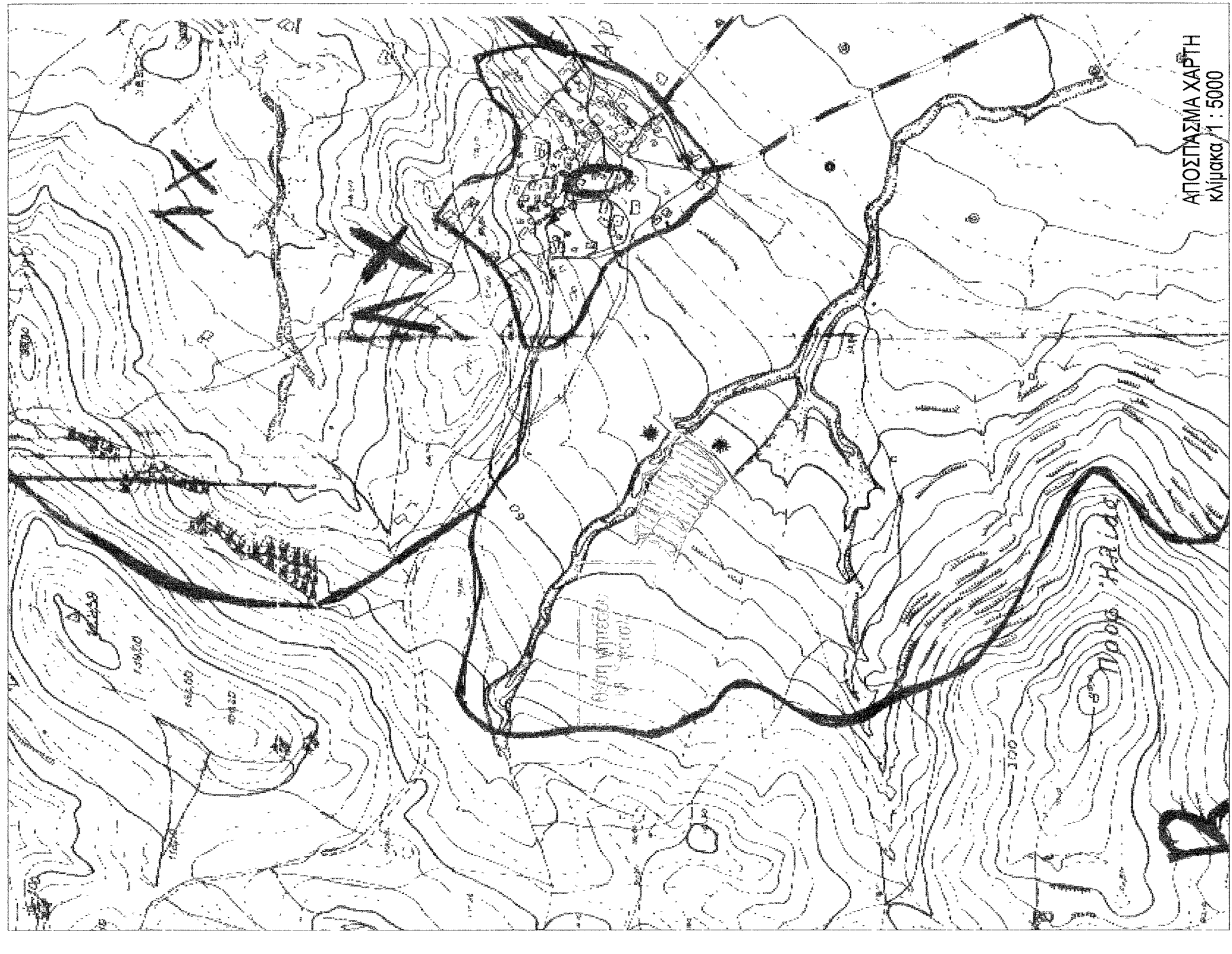

ΑΠΟΣΤΑΣΙΑ ΧΑΡΤΗ
Κλίμακα 1 : 500

Ευθύνων γνήθειο 1.2.3...14.15.1		
E = 7817,06 μ		
σ/α	x	y
1	60040.3384	441648.8955
2	600425.9030	4416462.8788
3	600440.1233	4416477.3255
4	600458.6206	4416500.8173
5	60042.2725	4416513.8611
6	600426.7591	4416516.1390
7	600414.8961	4416529.2620
8	600410.3526	4416541.0651
9	600395.3636	4416541.8411
10	600369.5922	4416547.5125
11	600341.3314	4416549.4805
12	600333.4388	4416525.4957
13	600312.3176	4416508.2683
14	600346.1084	4416492.5794
15	600384.2743	4416464.7703
Σ1	600386.7110	4416459.7830

- ΥΠΟΜΗΝΙΑ**
- Η αποτύπωση έγινε με Γεωδαιτικό Σύστημα Διαφορικού Προσδιορισμού Θέσης (GPS) (ΕPOCH 2S L1/L2)
 - Εξέφραση από το Κρατικό Τριγωνομετρικό Δίκτυο (ΕΓΣΑ 87)
 - Η εμβαδολογία έγινε με τη χρήση ηλεκτρονικής υπολογιστή

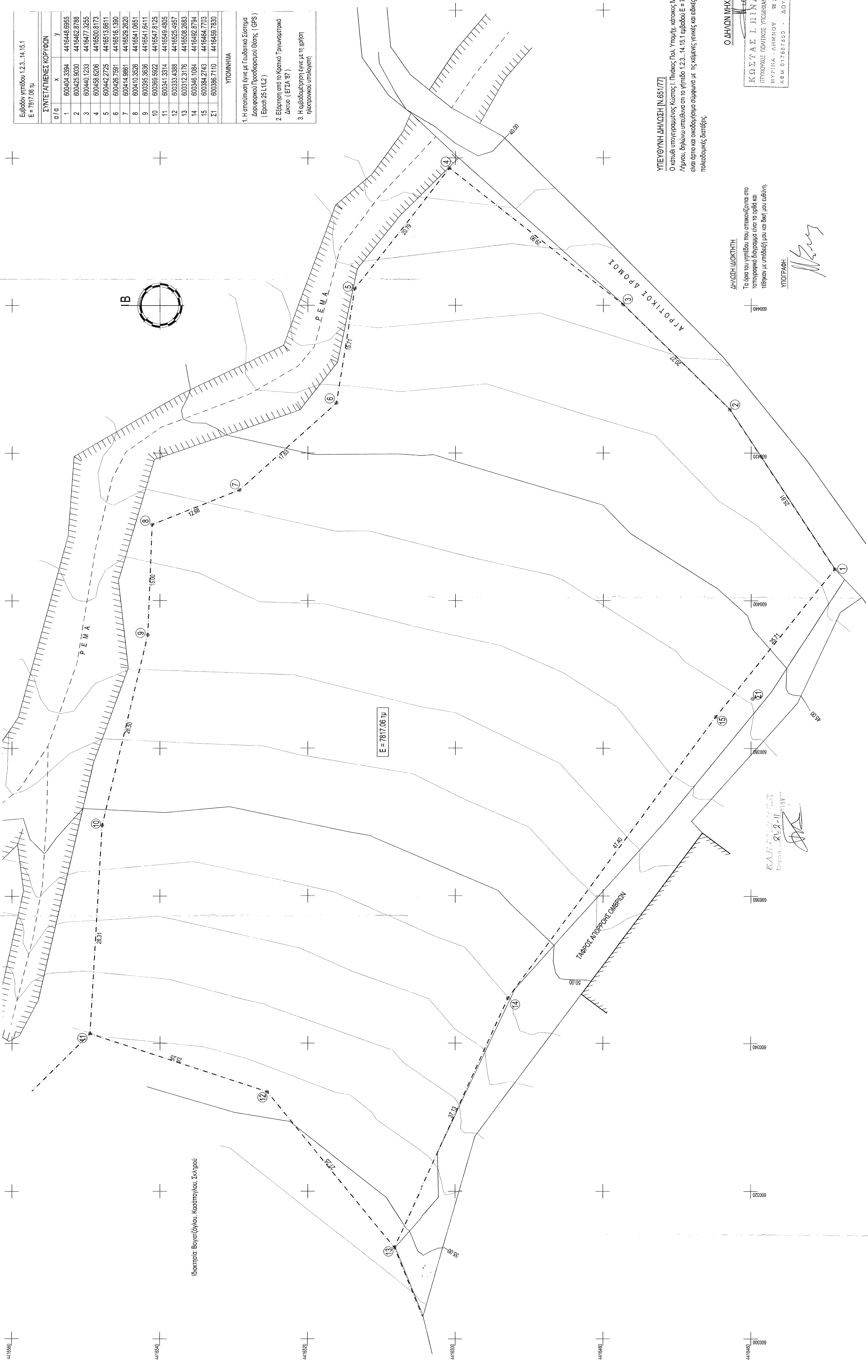

Ιδιοκτήτης: Βασιλείου, Κωνσταντίνου, Σαμίου

ΔΗΛΩΣΗ ΙΔΙΟΚΤΗΤΗ

Τα όρια του γνήθειο που απεικονίζονται στο τοπογραφικό διάγραμμα είναι τα οφθαλμικά τέλη των μετρήσεων μου και όχι των εδών.

ΥΠΟΓΡΑΦΗ

[Signature]

Ο ΔΗΛΩΝ ΙΔΙΩΤΙΚΩΣ

ΚΩΣΤΑΣ Ι. ΠΙΝΑΚΟΣ
ΠΡΩΤΟΒΑΘΜΙΑΣ ΓΕΩΜΕΤΡΙΚΗΣ ΑΞΙΑ
ΜΥΤΙΛΗΝΑ - ΑΓΙΟΥ ΣΤΕΦΑΝΟΥ 2254023338
Α.Μ.Α. 017667550 - Δ.Ο.Υ. ΑΡΧΑΝΩΝ

ΥΠΕΥΘΥΝΗ ΔΗΛΩΣΗ [N.651/77]

Ο κατάλληλος υπογεγραμμένος Κώστας Ι. Πινακός, Πολ. Υποχρ., κάτοικος Μυτιλήνης, δηλώνει υπεύθυνα ότι το γνήθειο 1.2.3...14.15.1 εμβαδού E = 7817,06 μ είναι άριστο και οικοδομήσιμο σύμφωνα με τις κείμενες γενικές και ειδικές πολεοδομικές διατάξεις.

ΤΕΧΝΙΚΟ ΓΡΑΦΕΙΟ ΚΩΣΤΑ ΠΙΝΑΚΟΥ ΜΥΤΙΛΗΝΗ Τ.Κ. 81400 ΠΛ. ΑΓ. ΣΤΕΦΑΝΟΥ 2254023338 ΤΗΛ. 2234023338		ΘΕΩΡΗΜΕΝΟ Αποστέλλεται με ηλεκτρονικό τρόπο σύμφωνα με το Ν. 2251/2000 (Φ.Ε.Κ. 225/03-11)
ΜΙΛΤΙΑΔΗΣ ΣΠΕΤΑΛΑΣ		ΦΩΤΟΤΥΠΟ ΚΑΛΑΜΙΣ ΔΕΛΦΙΝΙΣΣΑΣ
ΕΡΓΟΔΑΤΗΣ:	ΑΝΕΓΕΡΣΗ ΚΤΗΝΟΤΡΟΦΙΚΗΣ ΕΓΚΑΤΑΣΤΑΣΗΣ (ΙΣΟΤΕΙΟ - ΠΟΙΜΝΙΟΣΤΑΣΙΟ - ΑΡΕΙΚΤΗΡΙΟ - ΑΠΟΘΗΚΗ ΧΟΡΤΟΜΟΜΗΣ - ΣΙΝΟ ΙΣΟΤΕΙΟ ΤΥΡΟΚΟΜΕΙΟ, ΥΠΕΡΓΕΙΑ ΥΔΑΤΟΛΕΞΑΜΕΝΗ)	
ΕΡΓΟ:	ΚΤΗΜΑΤ. ΠΕΡΙΦ. ΑΓΓΑΡΙΩΝΩΝ - ΔΗΜΟΥ ΑΓΙΟΥ ΑΡΑΜΩΣ "	
ΘΕΣΗ:	ΑΡΑΜΩΣ "	
ΜΕΛΕΤΗ:	ΤΟΠΟΓΡΑΦΙΚΗ	
ΣΚΑΛΑ:	1:200	
ΗΜΕΡΟΜΗΝΙΑ:	ΙΑΝΟΥΑΡΙΟΣ 2011	
ΤΟΠΟΓΡΑΦΙΚΗ ΜΕΛΕΤΗ:	ΚΩΣΤΑΣ ΠΙΝΑΚΟΣ Π.Ο. ΥΠΟΧΡ.	ΣΦΡΑΓΙΔΑ-ΥΠΟΓΡΑΦΗ: ΚΩΣΤΑΣ Ι. ΠΙΝΑΚΟΣ Π.Ο. ΥΠΟΧΡ. ΓΕΩΜΕΤΡΙΚΗΣ ΑΞΙΑ Α.Μ.Α. 017667550 - Δ.Ο.Υ. ΑΡΧΑΝΩΝ